

**Colegio Oficial de Ingenieros Técnicos Industriales de Madrid**  
 Documento registrado con el número: 2607514/01 el día 20/02/2026. Puede validar el documento FV1315900725.  
 DB46E  
 JOSÉ JORGE INIESTA TOMÁS, Colegiado nº 0016540

00	10/01/2026	INSTALACIÓN CLIMATIZACIÓN	AMDEL	JJI	JJI	APROBADO
REV:	FECHA:	DESCRIPCIÓN:	DIBUJADO:	REVISADO:	APROBADO:	ESTADO:
		<b>PROYECTO:</b> PROYECTO DE SUSTITUCIÓN DE EQUIPOS DE CLIMATIZACIÓN EN EL CENTRO ASISTENCIAL ASEPEYO EN TELDE (LAS PALMAS)				
C/ Albadalejo, 4 - 1ª Planta, Local 33 28037 Madrid t: 916 697 175 • f: 917 710 732 e: info@plai.es • www.plai.es		<b>EMPLAZAMIENTO:</b> AVENIDA DE LA CONSTITUCIÓN Nº2 35200 TELDE - LAS PALMAS DE GRAN CANARIA				
<b>REF. DE PROYECTO:</b> 3081125		<b>TÍTULO DE PLANO:</b> SITUACIÓN Y UBICACIÓN				
<b>Nº PLANO:</b> 01		<b>EL TITULAR:</b> 		<b>PROYECTISTA:</b> D. JOSÉ JORGE INIESTA TOMÁS INGENIERO TÉCNICO INDUSTRIAL PLAI INGENIEROS S.L.		
<b>ESCALA:</b> S/E		ASEPEYO MUTUA COLABORADORA CON LA SEGURIDAD SOCIAL		Página 1 de 1 FORMATO ORIGINAL A3		

DIGI Store  
 Fibra Óptica +  
 Móvil ilimitADO

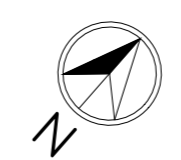
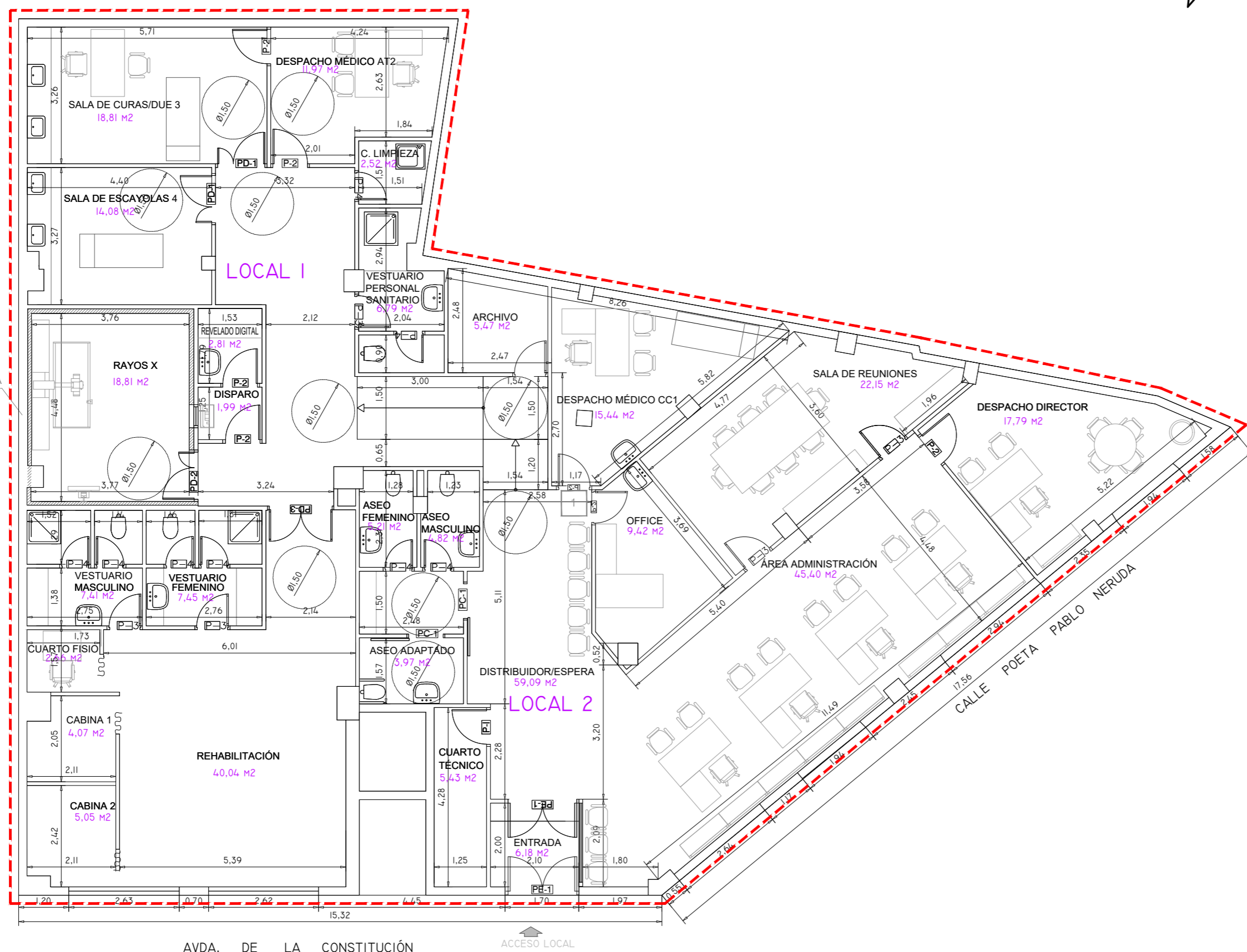

CUADRO DE SUPERFICIES M²	
Área Administrativa	
Área Administración	45,4
Despacho Director	17,79
Sala de reuniones	22,15
Total	85,34
Área Sanitaria AT	
Despacho médico AT 2	11,97
Sala de curas/DUE 3	18,81
Sala de escayolas 4	14,08
Sala de rayos X	16,95
Revelado digital	2,81
Disparo	1,99
Vestuario personal sanitario	2,24
Total	68,85
	0
Área Sanitaria CC	
Despacho médico CC1	15,44
Vestuario médico	2,24
Total	17,68
Área Fisioterapia	
Área fisioterapia	40,04
Vestuario masculino	7,41
Vestuario femenino	7,45
C. fisioterapeuta	2,66
Cabina 1	4,07
Cabina 2	5,05
Total	66,67
Área Archivos y Almacenes	
C. Técnico	5,43
Archivo	5,47
C. limpieza	2,52
Total	13,41
Área Común	
Entrada	6,18
Distribuidor/espera	59,09
Aseo adaptado	3,97
Aseo masculino	4,82
Aseo femenino	5,21
Office	9,42
Total	88,69
TOTAL SUPERFICIE UTIL	340,65
TOTAL SUP. CONSTRUIDA LOCAL 1	200
TOTAL SUP. CONSTRUIDA LOCAL 2	180
TOTAL SUP. CONSTRUIDA	380

PLANTA AVDA. DE LA CONSTITUCIÓN

ÁREA DE ACTUACIÓN

SUPERFICIES ÁREA ACTUACIÓN	
PLANTA	SUPERFICIE
PLANTA BAJA	358,90 M²
PLANTA CUBIERTA	48,50 M²
TOTAL	407,40 M²

00	10/01/2026	INSTALACIÓN CLIMATIZACIÓN	AMDEL	JJI	JJI	APROBADO
REV:	FECHA:	DESCRIPCIÓN:	DIBUJADO:	REVISADO:	APROBADO:	ESTADO:
		<b>PROYECTO:</b> PROYECTO DE SUSTITUCIÓN DE EQUIPOS DE CLIMATIZACIÓN EN EL CENTRO ASISTENCIAL ASEPEYO EN TELDE (LAS PALMAS)				
C/ Albadalejo, 4 - 1ª Planta, Local 33 28037 Madrid t: 916 697 175 • f: 917 710 732 e: info@plai.es • www.plai.es		<b>EMPLAZAMIENTO:</b> AVENIDA DE LA CONSTITUCIÓN Nº2 35200 TELDE - LAS PALMAS DE GRAN CANARIA				
REF. DE PROYECTO: 3081125		TÍTULO DE PLANO: PLANTA BAJA (ESTADO ACTUAL)				
Nº PLANO: AD01		EL TITULAR: 		PROYECTISTA: D. JOSÉ JORGE INIESTA TOMÁS INGENIERO TÉCNICO INDUSTRIAL PLAI INGENIEROS S.L.		
ESCALA: 1/100 0 1 2 M		ASEPEYO MUTUA COLABORADORA CON LA SEGURIDAD SOCIAL		Página 2 de 2 FORMATO ORIGINAL A2		

Colegio Oficial de Ingenieros Técnicos Industriales de Madrid  
 Documento registrado con el número: 260151476 el día 20/02/2026. Puede validar el documento FV13159007-DE946E  
 JOSÉ JORGE INIESTA TOMÁS, Colegado nº 0016540

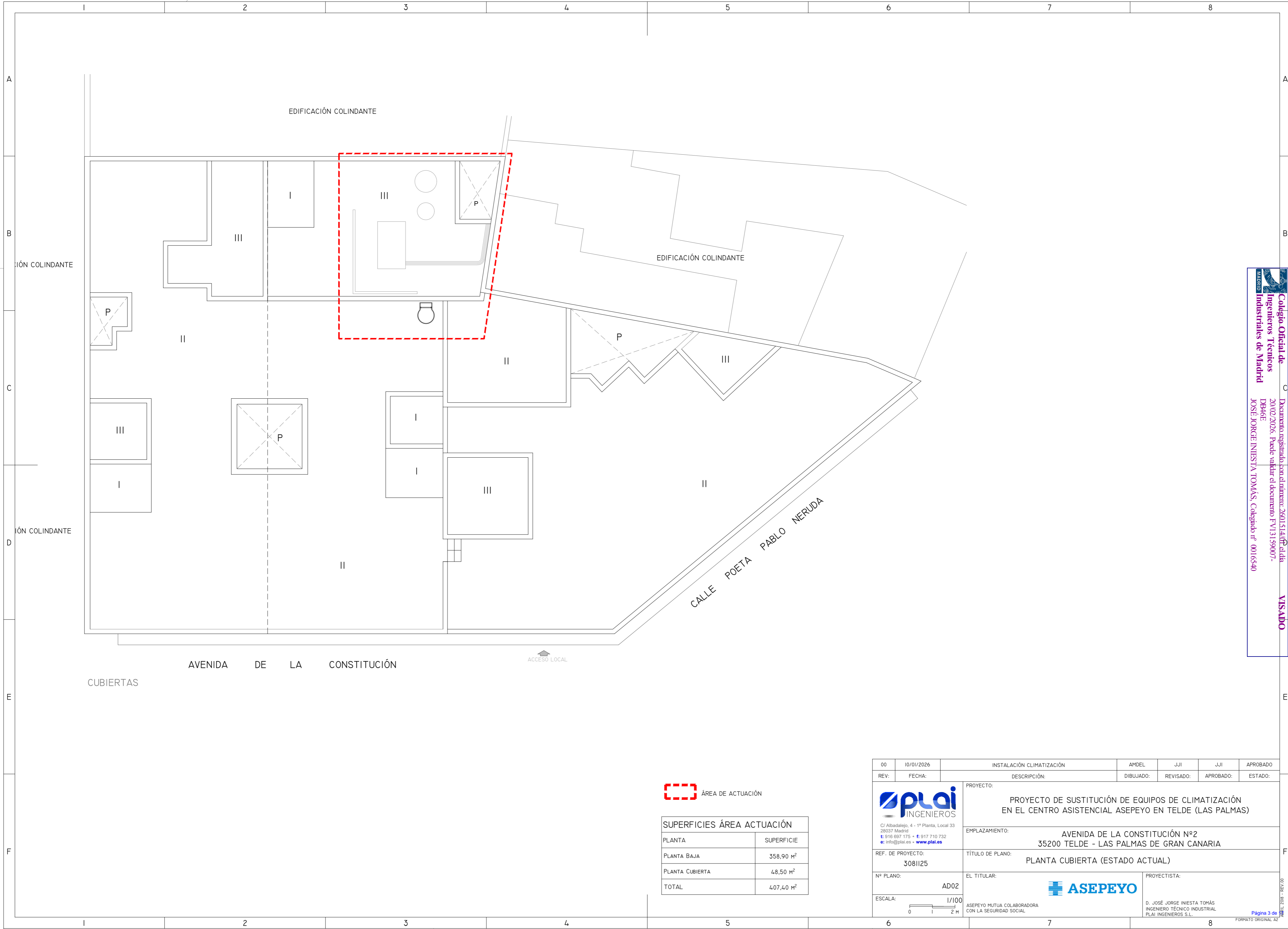

**Collegio Oficial de Ingenieros Técnicos Industriales de Madrid**  
 Documento registrado con el número: 2601514/07 del día 20/02/2026. Puede valer el documento FV13159007-DE946E  
 JOSÉ JORGE INIESTA TOMÁS, Colegado nº 0016540

**VISADO**

**ÁREA DE ACTUACIÓN**

SUPERFICIES ÁREA ACTUACIÓN	
PLANTA	SUPERFICIE
PLANTA BAJA	358,90 M <sup>2</sup>
PLANTA CUBIERTA	48,50 M <sup>2</sup>
<b>TOTAL</b>	<b>407,40 M<sup>2</sup></b>

00	10/01/2026	INSTALACIÓN CLIMATIZACIÓN	AMDEL	JJI	JJI	APROBADO
REV:	FECHA:	DESCRIPCIÓN:	DIBUJADO:	REVISADO:	APROBADO:	ESTADO:
 <small>C/ Albadalejo, 4 - 1ª Planta, Local 33 28037 Madrid t: 916 697 175 • f: 917 710 732 e: info@plai.es • www.plai.es</small>		<b>PROYECTO:</b> PROYECTO DE SUSTITUCIÓN DE EQUIPOS DE CLIMATIZACIÓN EN EL CENTRO ASISTENCIAL ASEPEYO EN TELDE (LAS PALMAS)				
REF. DE PROYECTO: 3081125		<b>EMPLAZAMIENTO:</b> AVENIDA DE LA CONSTITUCIÓN Nº2 35200 TELDE - LAS PALMAS DE GRAN CANARIA				
Nº PLANO: AD02		<b>TÍTULO DE PLANO:</b> PLANTA CUBIERTA (ESTADO ACTUAL)		<b>PROYECTISTA:</b> ASEPEYO		
ESCALA: 1/100 		EL TITULAR: ASEPEYO MUTUA COLABORADORA CON LA SEGURIDAD SOCIAL		D. JOSÉ JORGE INIESTA TOMÁS INGENIERO TÉCNICO INDUSTRIAL PLAI INGENIEROS S.L.		

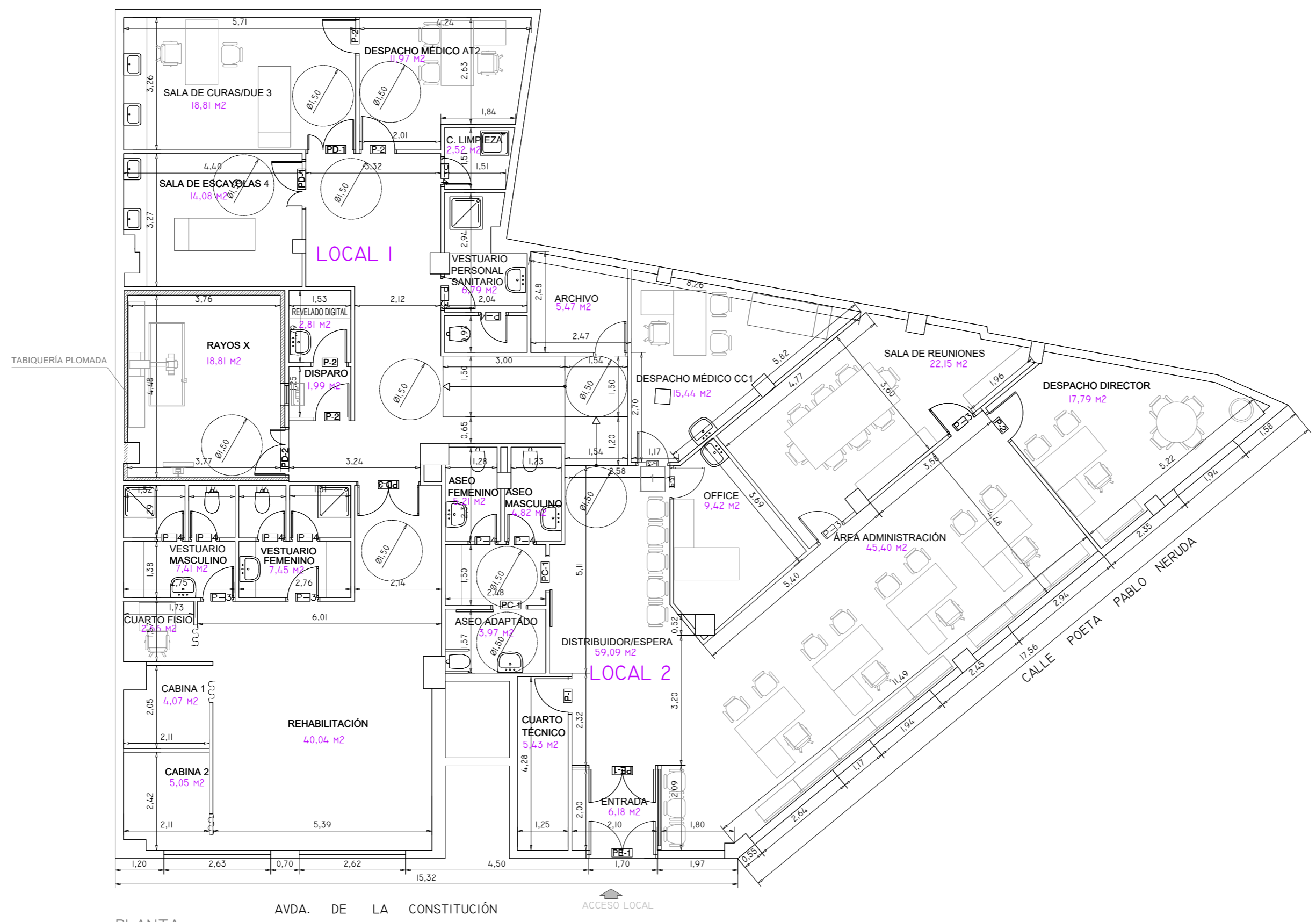

PLANTA AVDA. DE LA CONSTITUCIÓN ACCESO LOCAL

00	10/01/2026	INSTALACIÓN CLIMATIZACIÓN	AMDEL	JJI	JJI	APROBADO
REV:	FECHA:	DESCRIPCIÓN:	DIBUJADO:	REVISADO:	APROBADO:	ESTADO:
 <small>C/ Albadalejo, 4 - 1ª Planta, Local 33 28037 Madrid t: 916 697 175 • f: 917 710 732 e: info@plai.es • www.plai.es</small>		<b>PROYECTO:</b> PROYECTO DE SUSTITUCIÓN DE EQUIPOS DE CLIMATIZACIÓN EN EL CENTRO ASISTENCIAL ASEPEYO EN TELDE (LAS PALMAS)				
REF. DE PROYECTO: 3081125		<b>EMPLAZAMIENTO:</b> AVENIDA DE LA CONSTITUCIÓN Nº2 35200 TELDE - LAS PALMAS DE GRAN CANARIA				
Nº PLANO: AD03		<b>TÍTULO DE PLANO:</b> PLANTA BAJA (ESTADO REFORMADO)		<b>PROYECTISTA:</b>  D. JOSÉ JORGE INIESTA TOMÁS INGENIERO TÉCNICO INDUSTRIAL PLAI INGENIEROS S.L.		
<b>ESCALA:</b> 		<small>ASEPEYO MUTUA COLABORADORA CON LA SEGURIDAD SOCIAL</small>				

**Collegio Oficial de Ingenieros Técnicos Industriales de Madrid**  
 Documento registrado con el número: 260151476 el día 20/02/2026. Puede validar el documento FV13159007-DE946E  
 JOSÉ JORGE INIESTA TOMÁS, Colegado nº 0016540

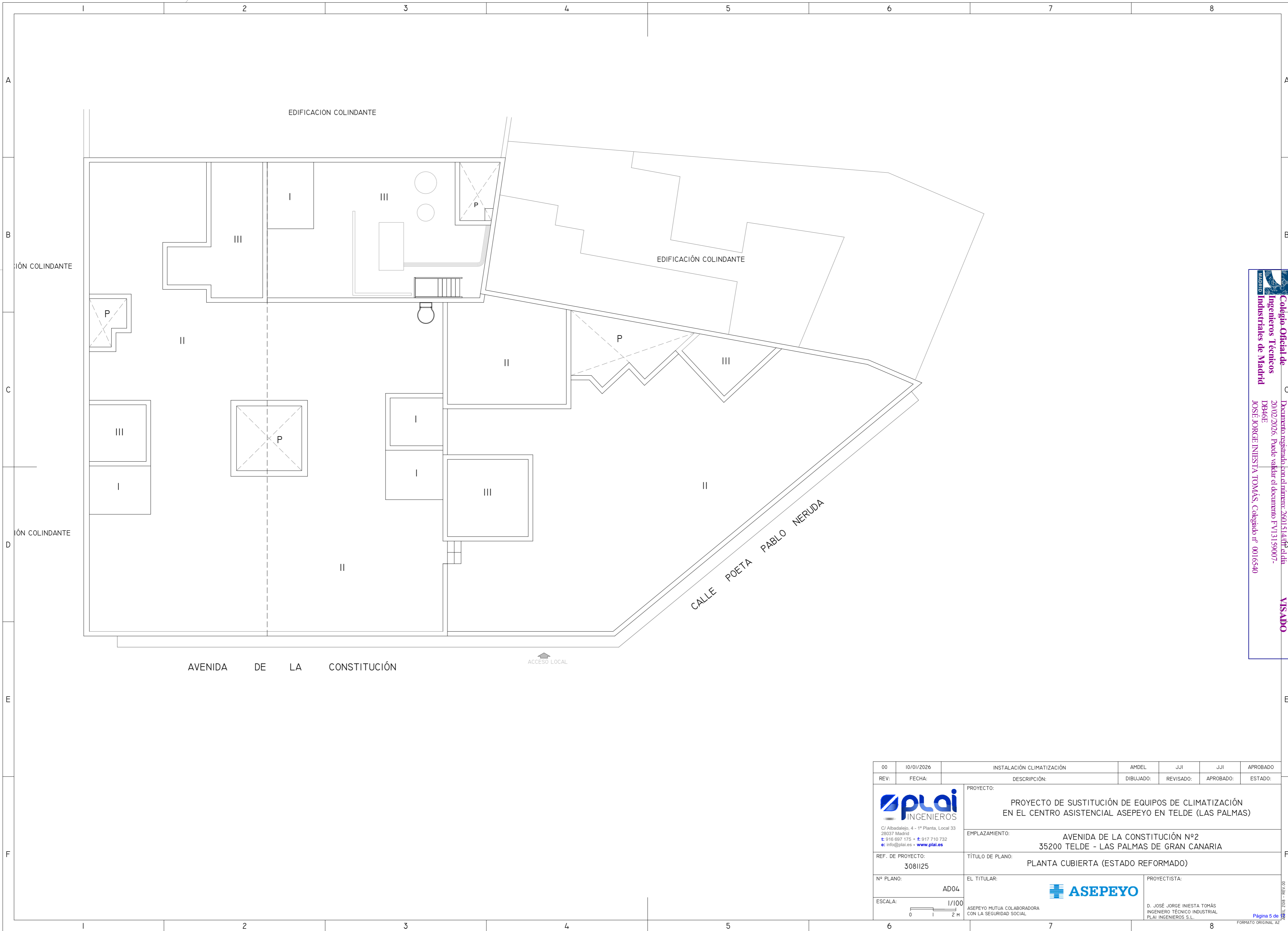

**Collegio Oficial de Ingenieros Técnicos Industriales de Madrid**  
 Documento registrado con el número: 2601514/08 del día 20/02/2026. Puede validar el documento FV13159007-DE946E  
 JOSÉ JORGE INIESTA TOMÁS, Colegado nº 0016540

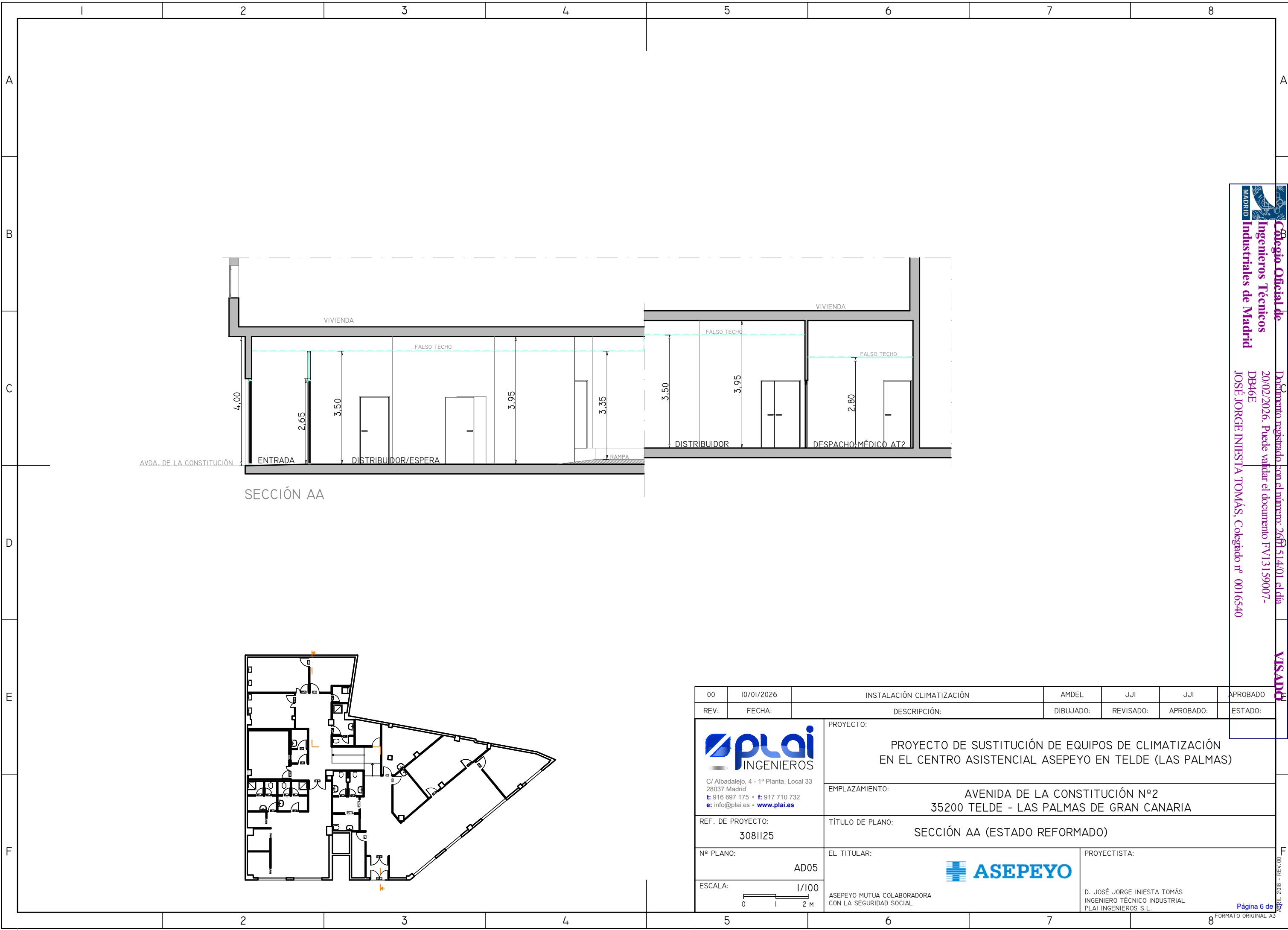

00	10/01/2026	INSTALACIÓN CLIMATIZACIÓN	AMDEL	JJI	JJI	APROBADO
REV:	FECHA:	DESCRIPCIÓN:	DIBUJADO:	REVISADO:	APROBADO:	ESTADO:
 <small>C/ Albadalejo, 4 - 1ª Planta, Local 33 28037 Madrid t: 916 697 175 • f: 917 710 732 e: info@plai.es • www.plai.es</small>		<b>PROYECTO:</b> PROYECTO DE SUSTITUCIÓN DE EQUIPOS DE CLIMATIZACIÓN EN EL CENTRO ASISTENCIAL ASEPEYO EN TELDE (LAS PALMAS)				
<b>REF. DE PROYECTO:</b> 3081125		<b>EMPLAZAMIENTO:</b> AVENIDA DE LA CONSTITUCIÓN Nº2 35200 TELDE - LAS PALMAS DE GRAN CANARIA				
<b>Nº PLANO:</b> AD04		<b>TÍTULO DE PLANO:</b> PLANTA CUBIERTA (ESTADO REFORMADO)		<b>PROYECTISTA:</b>  D. JOSÉ JORGE INIESTA TOMÁS INGENIERO TÉCNICO INDUSTRIAL PLAI INGENIEROS S.L.		
<b>ESCALA:</b>  1/100		ASEPEYO MUTUA COLABORADORA CON LA SEGURIDAD SOCIAL		Página 5 de 8 FORMATO ORIGINAL A2		

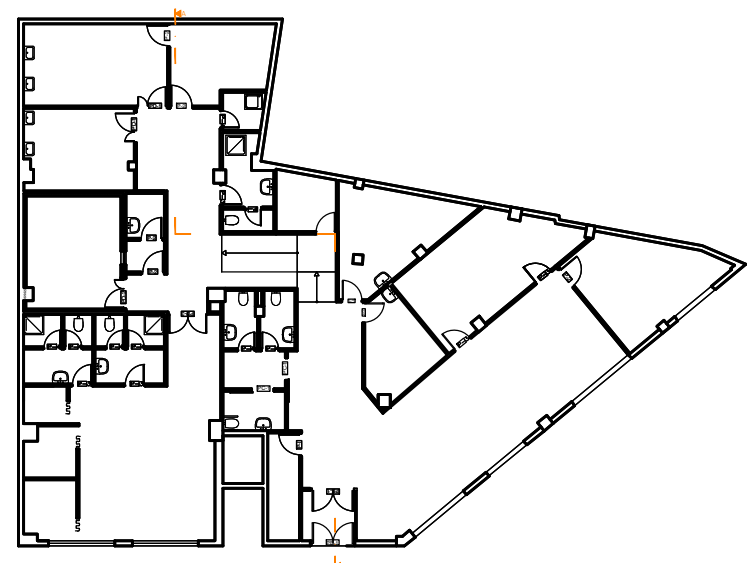

AVDA. DE LA CONSTITUCIÓN

SECCIÓN AA

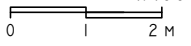

00	10/01/2026	INSTALACIÓN CLIMATIZACIÓN	AMDEL	JJI	JJI	APROBADO
REV:	FECHA:	DESCRIPCIÓN:	DIBUJADO:	REVISADO:	APROBADO:	ESTADO:
		PROYECTO: PROYECTO DE SUSTITUCIÓN DE EQUIPOS DE CLIMATIZACIÓN EN EL CENTRO ASISTENCIAL ASEPEYO EN TELDE (LAS PALMAS)				
C/ Albadalejo, 4 - 1ª Planta, Local 33 28037 Madrid t: 916 697 175 • f: 917 710 732 e: info@plai.es • www.plai.es		EMPLAZAMIENTO: AVENIDA DE LA CONSTITUCIÓN Nº2 35200 TELDE - LAS PALMAS DE GRAN CANARIA				
REF. DE PROYECTO: 3081125		TÍTULO DE PLANO: SECCIÓN AA (ESTADO REFORMADO)				
Nº PLANO: AD05		EL TITULAR: 		PROYECTISTA: D. JOSÉ JORGE INIESTA TOMÁS INGENIERO TÉCNICO INDUSTRIAL PLAI INGENIEROS S.L.		
ESCALA: 1/100 		ASEPEYO MUTUA COLABORADORA CON LA SEGURIDAD SOCIAL				

**Colegio Oficial de Ingenieros Técnicos Industriales de Madrid**  
 Documento registrado con el número: 260151401 el día 20/02/2026. Puede validar el documento FV13159007-DB46E  
 JOSÉ JORGE INIESTA TOMÁS, Colegado nº 0016540

VISADO

Página 6 de 8  
 FORMATO ORIGINAL A3

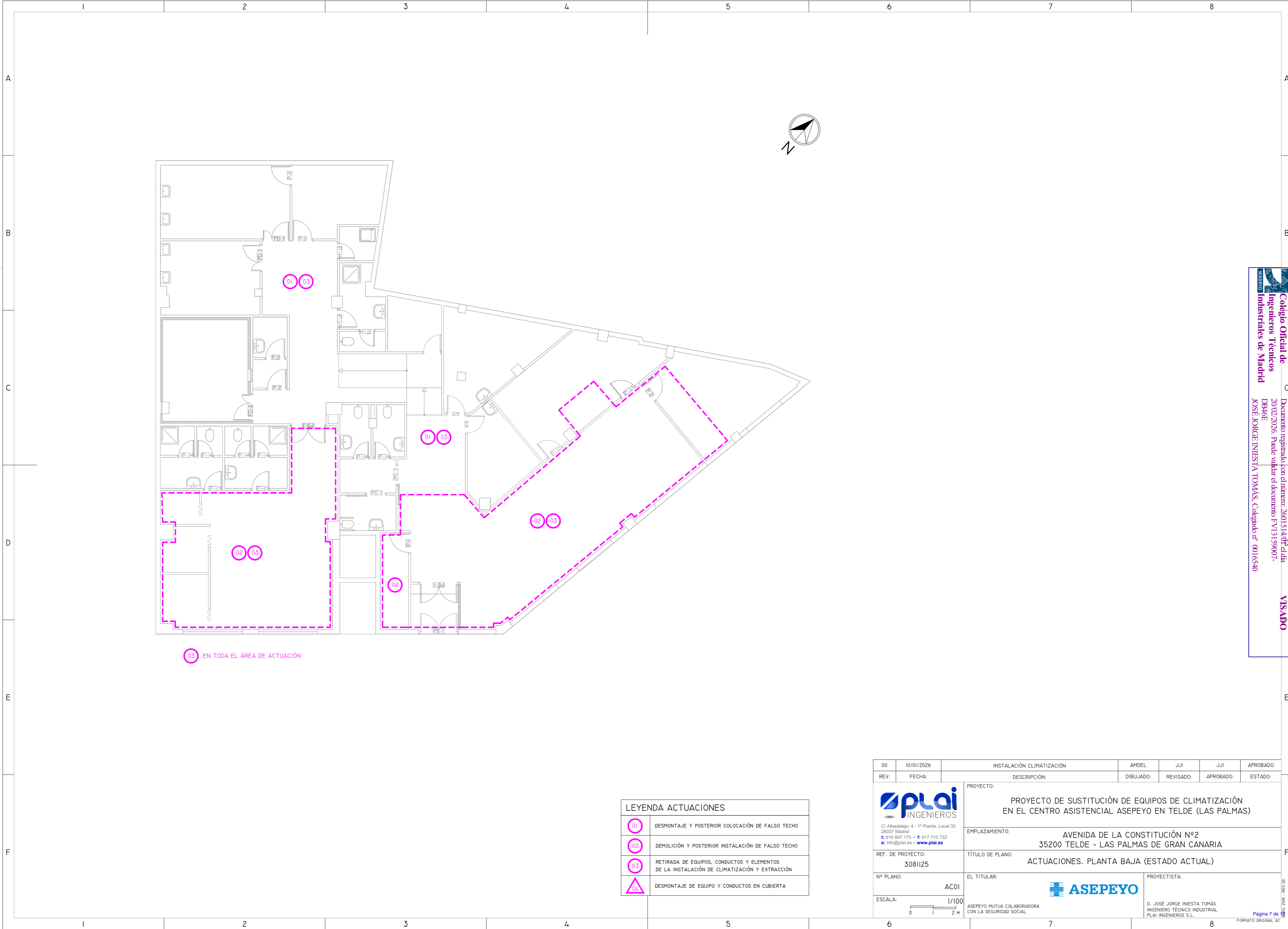

03 EN TODA EL ÁREA DE ACTUACIÓN

LEYENDA ACTUACIONES	
01	DESMONTAJE Y POSTERIOR COLOCACIÓN DE FALSO TECHO
02	DEMOLICIÓN Y POSTERIOR INSTALACIÓN DE FALSO TECHO
03	RETIRADA DE EQUIPOS, CONDUCTOS Y ELEMENTOS DE LA INSTALACIÓN DE CLIMATIZACIÓN Y EXTRACCIÓN
04	DESMONTAJE DE EQUIPO Y CONDUCTOS EN CUBIERTA

00	10/01/2026	INSTALACIÓN CLIMATIZACIÓN	AMDEL	JJI	JJI	APROBADO
REV:	FECHA:	DESCRIPCIÓN:	DIBUJADO:	REVISADO:	APROBADO:	ESTADO:
 <small>C/ Albadalejo, 4 - 1ª Planta, Local 33 28037 Madrid t: 916 697 175 • f: 917 710 732 e: info@plai.es • www.plai.es</small>		<b>PROYECTO:</b> PROYECTO DE SUSTITUCIÓN DE EQUIPOS DE CLIMATIZACIÓN EN EL CENTRO ASISTENCIAL ASEPEYO EN TELDE (LAS PALMAS)				
<b>REF. DE PROYECTO:</b> 3081125		<b>EMPLAZAMIENTO:</b> AVENIDA DE LA CONSTITUCIÓN Nº2 35200 TELDE - LAS PALMAS DE GRAN CANARIA				
<b>Nº PLANO:</b> AC01		<b>TÍTULO DE PLANO:</b> ACTUACIONES. PLANTA BAJA (ESTADO ACTUAL)		<b>PROYECTISTA:</b> D. JOSÉ JORGE INIESTA TOMÁS INGENIERO TÉCNICO INDUSTRIAL PLAI INGENIEROS S.L.		
<b>ESCALA:</b> 1/100 		 <small>ASEPEYO MUTUA COLABORADORA CON LA SEGURIDAD SOCIAL</small>		<small>Página 7 de 8 FORMATO ORIGINAL A2</small>		

Colegio Oficial de Ingenieros Técnicos Industriales de Madrid  
 Documento registrado con el número: 2601514/06 del día 20/02/2026. Puede valer el documento FV13159007-DE946E  
 JOSÉ JORGE INIESTA TOMÁS, Colegado nº 0016540  
**VISADO**



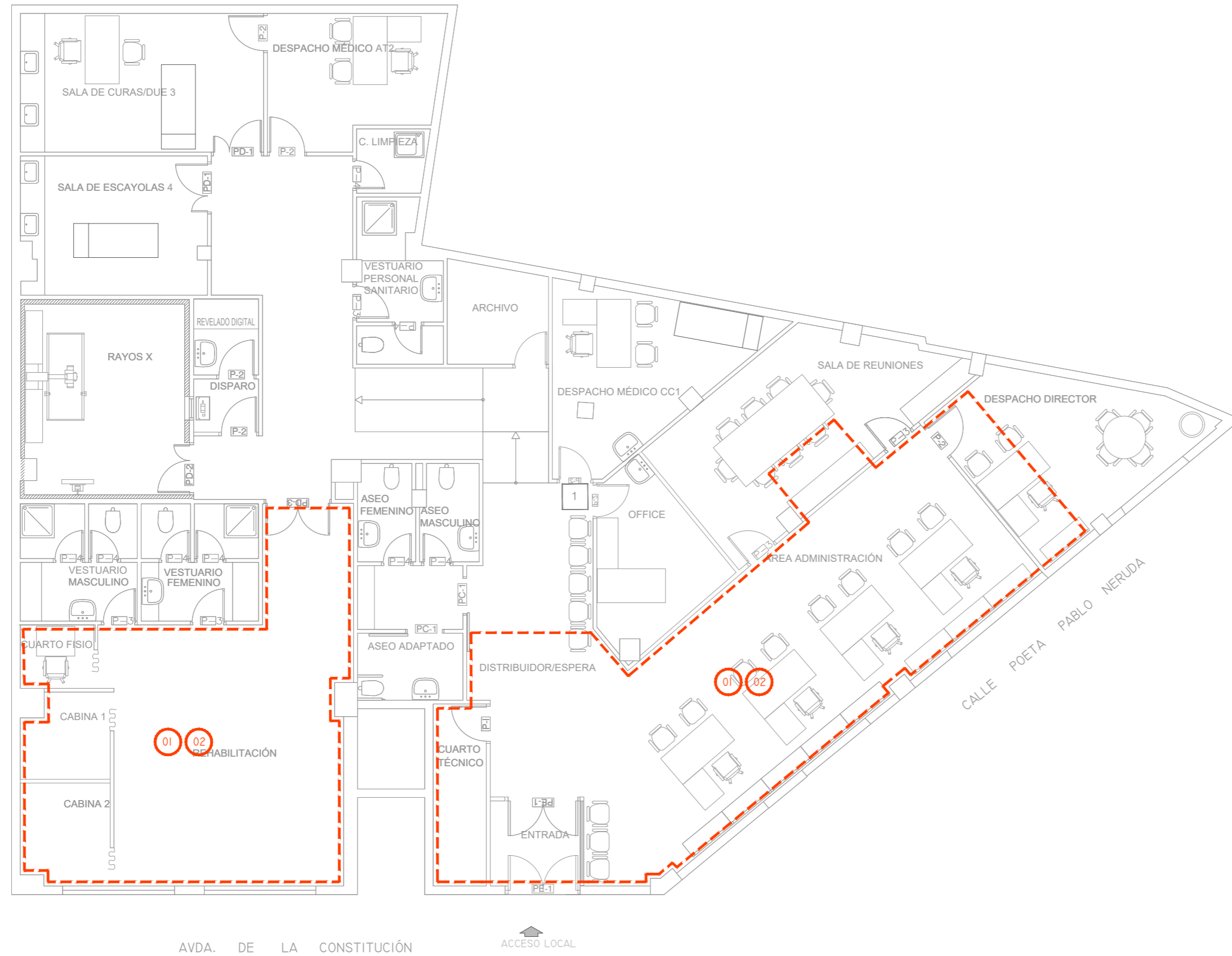

PLANTA

AVDA. DE LA CONSTITUCIÓN

ACCESO LOCAL

LEYENDA ACABADOS	
01	INSTALACIÓN DE NUEVO FALSO TECHO
02	INSTALACIÓN DE NUEVOS EQUIPOS Y ELEMENTOS DE CLIMATIZACIÓN Y EXTRACCIÓN
03	INSTALACIÓN DE ESCALERA EXTERIOR DE MANTENIMIENTO
04	INSTALACIÓN DE EQUIPO EXTERIOR EN CUBIERTA
05	AMPLIACIÓN DE BANCADA DE HORMIGÓN
06	REPARACIÓN IMPERMEABILIZACIÓN DE CUBIERTA
07	PANEL DE COBERTURA DE ACERO GALVANIZADO
08	REPARACIÓN Y PINTURA DE PATINILLO INSTALACIONES EXTERIOR

00	10/01/2026	INSTALACIÓN CLIMATIZACIÓN	AMDEL	JJI	JJI	APROBADO
REV:	FECHA:	DESCRIPCIÓN:	DIBUJADO:	REVISADO:	APROBADO:	ESTADO:
		<b>PROYECTO:</b> PROYECTO DE SUSTITUCIÓN DE EQUIPOS DE CLIMATIZACIÓN EN EL CENTRO ASISTENCIAL ASEPEYO EN TELDE (LAS PALMAS)				
<small>C/ Albadalejo, 4 - 1ª Planta, Local 33            28037 Madrid            t: 916 697 175 • f: 917 710 732            e: info@plai.es • www.plai.es</small>		<b>EMPLAZAMIENTO:</b> AVENIDA DE LA CONSTITUCIÓN Nº2 35200 TELDE - LAS PALMAS DE GRAN CANARIA				
<b>REF. DE PROYECTO:</b> 3081125		<b>TÍTULO DE PLANO:</b> ACABADOS. PLANTA BAJA (ESTADO REFORMADO)				
<b>Nº PLANO:</b> AC03		<b>EL TITULAR:</b> 		<b>PROYECTISTA:</b> D. JOSÉ JORGE INIESTA TOMÁS INGENIERO TÉCNICO INDUSTRIAL PLAI INGENIEROS S.L.		
<b>ESCALA:</b> 1/100 		<small>ASEPEYO MUTUA COLABORADORA            CON LA SEGURIDAD SOCIAL</small>		<small>Página 9 de 10            FORMATO ORIGINAL A2</small>		

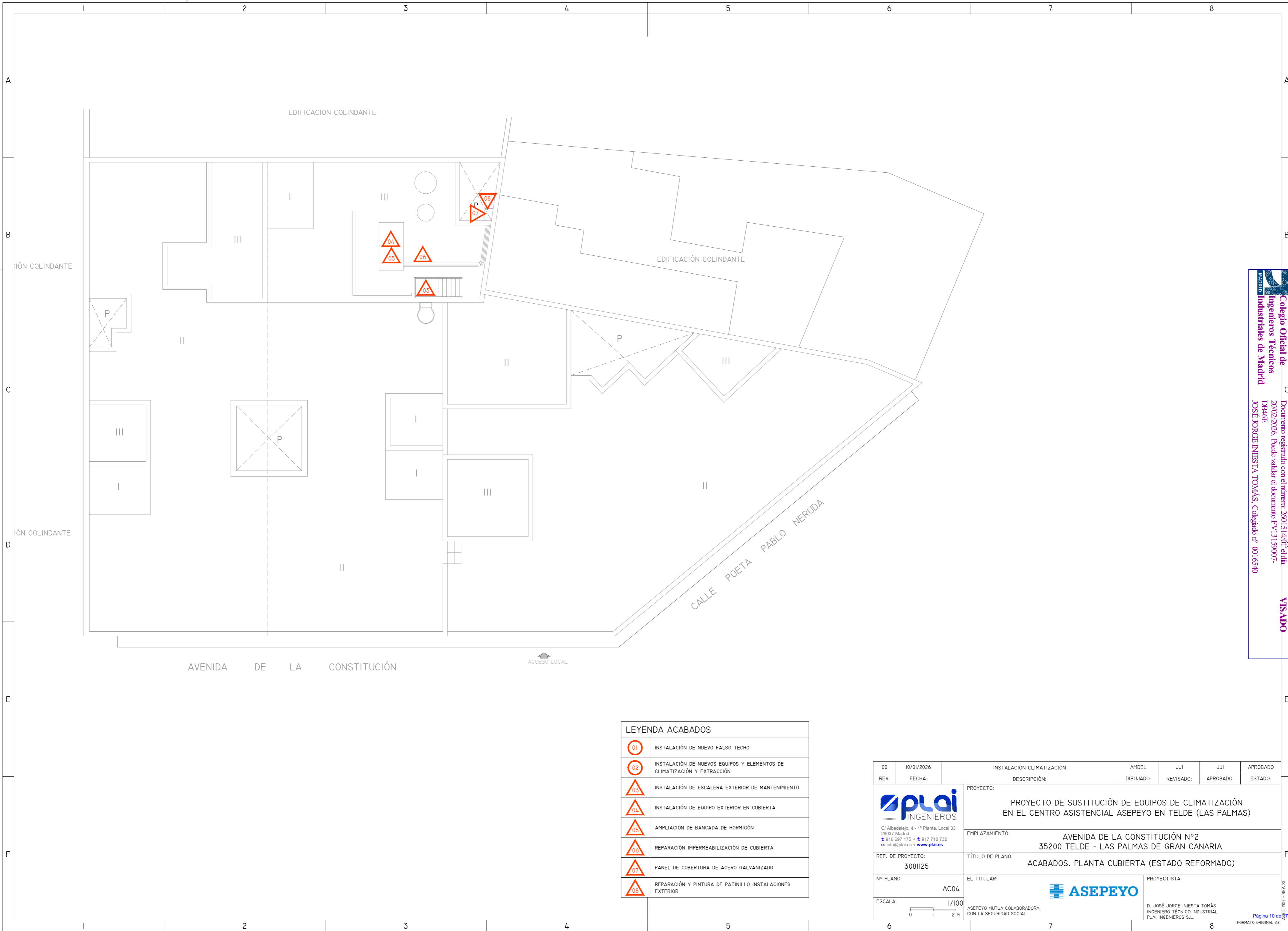

**Collegio Oficial de Ingenieros Técnicos Industriales de Madrid**  
 Documento registrado con el número: 2601514/07 del día 20/02/2026. Puede valer el documento FV13159007-DE946E  
 JOSÉ JORGE INIESTA TOMÁS, Colegado nº 0016540

VISADO  
 2026 - REV.00  
 Página 10 de 37  
 FORMATO ORIGINAL A2

LEYENDA ACABADOS	
	INSTALACIÓN DE NUEVO FALSO TECHO
	INSTALACIÓN DE NUEVOS EQUIPOS Y ELEMENTOS DE CLIMATIZACIÓN Y EXTRACCIÓN
	INSTALACIÓN DE ESCALERA EXTERIOR DE MANTENIMIENTO
	INSTALACIÓN DE EQUIPO EXTERIOR EN CUBIERTA
	AMPLIACIÓN DE BANCADA DE HORMIGÓN
	REPARACIÓN IMPERMEABILIZACIÓN DE CUBIERTA
	PANEL DE COBERTURA DE ACERO GALVANIZADO
	REPARACIÓN Y PINTURA DE PATINILLO INSTALACIONES EXTERIOR

00	10/01/2026	INSTALACIÓN CLIMATIZACIÓN	AMDEL	JJI	JJI	APROBADO
REV:	FECHA:	DESCRIPCIÓN:	DIBUJADO:	REVISADO:	APROBADO:	ESTADO:
 <small>C/ Albadalejo, 4 - 1ª Planta, Local 33 28037 Madrid t: 916 697 175 • f: 917 710 732 e: info@plai.es • www.plai.es</small>		<b>PROYECTO:</b> PROYECTO DE SUSTITUCIÓN DE EQUIPOS DE CLIMATIZACIÓN EN EL CENTRO ASISTENCIAL ASEPEYO EN TELDE (LAS PALMAS)				
REF. DE PROYECTO: 3081125		<b>EMPLAZAMIENTO:</b> AVENIDA DE LA CONSTITUCIÓN Nº2 35200 TELDE - LAS PALMAS DE GRAN CANARIA				
Nº PLANO: AC04		<b>TÍTULO DE PLANO:</b> ACABADOS. PLANTA CUBIERTA (ESTADO REFORMADO)				
ESCALA: 1/100 		<b>EL TITULAR:</b>  ASEPEYO MUTUA COLABORADORA CON LA SEGURIDAD SOCIAL		<b>PROYECTISTA:</b> D. JOSÉ JORGE INIESTA TOMÁS INGENIERO TÉCNICO INDUSTRIAL PLAI INGENIEROS S.L.		

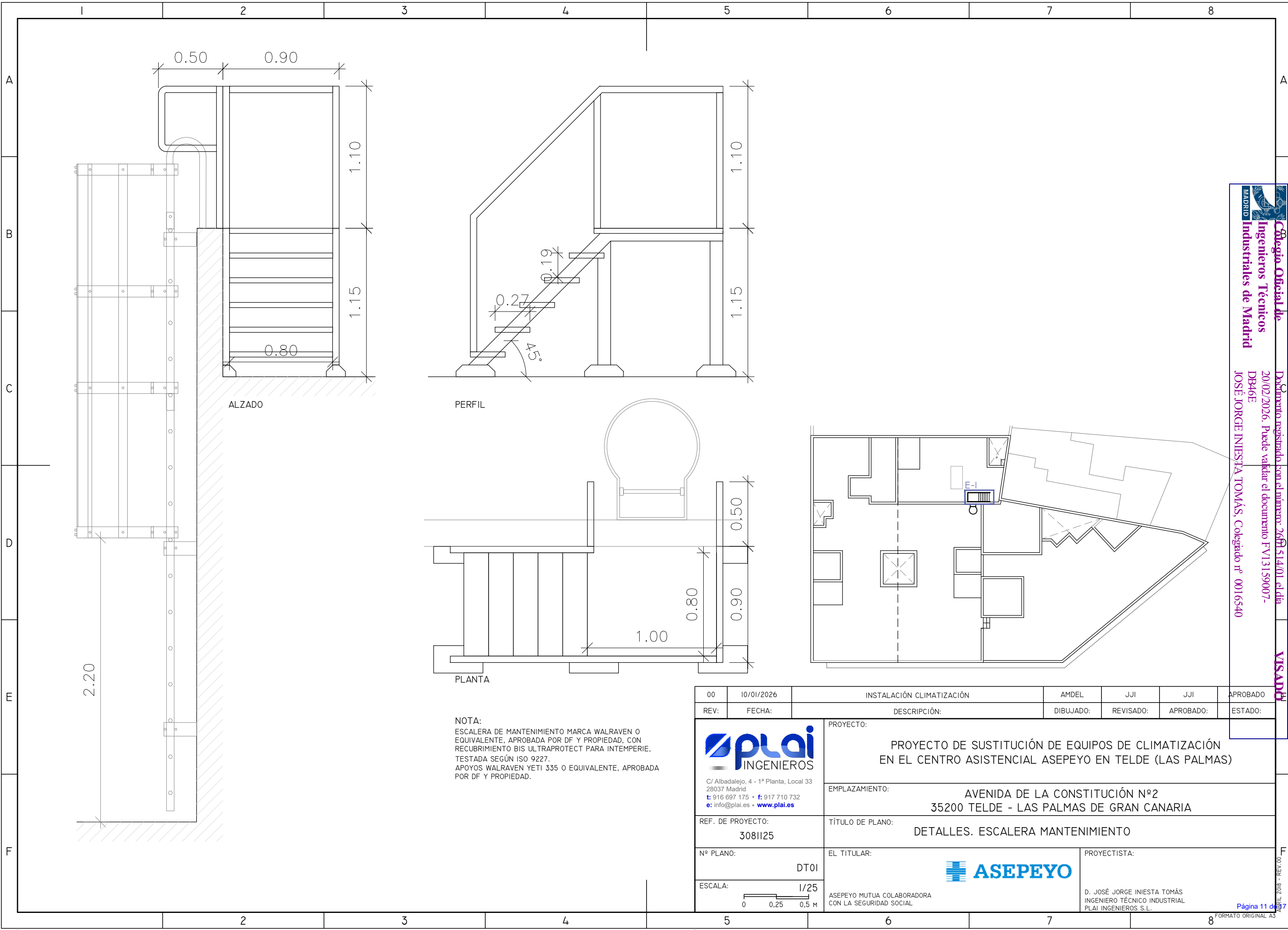

PERFIL

PLANTA

ALZADO

NOTA:  
 ESCALERA DE MANTENIMIENTO MARCA WALRAVEN O EQUIVALENTE, APROBADA POR DF Y PROPIEDAD, CON RECUBRIMIENTO BIS ULTRAPROTECT PARA INTEMPERIE, TESTADA SEGÚN ISO 9227.  
 APOYOS WALRAVEN YETI 335 O EQUIVALENTE, APROBADA POR DF Y PROPIEDAD.

00	10/01/2026	INSTALACIÓN CLIMATIZACIÓN	AMDEL	JJI	JJI	APROBADO
REV:	FECHA:	DESCRIPCIÓN:	DIBUJADO:	REVISADO:	APROBADO:	ESTADO:
<p>C/ Albadalejo, 4 - 1ª Planta, Local 33        28037 Madrid        t: 916 697 175 • f: 917 710 732        e: info@plai.es • www.plai.es</p>		PROYECTO: <b>PROYECTO DE SUSTITUCIÓN DE EQUIPOS DE CLIMATIZACIÓN EN EL CENTRO ASISTENCIAL ASEPEYO EN TELDE (LAS PALMAS)</b>				
REF. DE PROYECTO: <b>3081125</b>		EMPLAZAMIENTO: <b>AVENIDA DE LA CONSTITUCIÓN Nº2          35200 TELDE - LAS PALMAS DE GRAN CANARIA</b>				
N° PLANO: <b>DT01</b>		TÍTULO DE PLANO: <b>DETALLES. ESCALERA MANTENIMIENTO</b>		PROYECTISTA: 		
ESCALA: 		EL TITULAR: <b>ASEPEYO MUTUA COLABORADORA CON LA SEGURIDAD SOCIAL</b>		D. JOSÉ JORGE INIESTA TOMÁS INGENIERO TÉCNICO INDUSTRIAL PLAI INGENIEROS S.L.		

Colegio Oficial de Ingenieros Técnicos Industriales de Madrid  
 Documento registrado con el número: 260151401 el día 20/02/2026. Puede validar el documento FV13159007-DB46E  
 JOSÉ JORGE INIESTA TOMÁS, Colegado nº 0016540

VISADO

17  
 2018 - REV.00



PLANTA

AVDA. DE LA CONSTITUCIÓN

ACCESO LOCAL

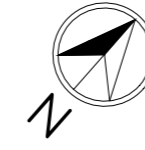

UNIDADES CLIMATIZACIÓN (EXTERIOR)	
I	ENFRIADORA AIRE-AGUA CARRIER 30RA050
UNIDADES CLIMATIZACIÓN (INTERIOR)	
04	CARRIER 42GWC04
08	CARRIER 42GWC08
012	CARRIER 42GWC012
028	CARRIER 42WHC028
⊖	TERMOSTATO
▲	VENTILADOR AIRE EXTRACCIÓN/IMPULSIÓN
UNIDADES TERMINALES	
D	REJILLA 46 SV Ø150 MM

00	10/01/2026	INSTALACIÓN CLIMATIZACIÓN	AMDEL	JJI	JJI	APROBADO
REV:	FECHA:	DESCRIPCIÓN:	DIBUJADO:	REVISADO:	APROBADO:	ESTADO:
<p>C/ Albadalejo, 4 - 1ª Planta, Local 33 28037 Madrid t: 916 697 175 • f: 917 710 732 e: info@plai.es • www.plai.es</p>		<p>PROYECTO: PROYECTO DE SUSTITUCIÓN DE EQUIPOS DE CLIMATIZACIÓN EN EL CENTRO ASISTENCIAL ASEPEYO EN TELDE (LAS PALMAS)</p> <p>EMPLAZAMIENTO: AVENIDA DE LA CONSTITUCIÓN Nº2 35200 TELDE - LAS PALMAS DE GRAN CANARIA</p> <p>TÍTULO DE PLANO: INSTALACIÓN CLIMATIZACIÓN Y VENTILACIÓN (ESTADO ACTUAL)</p> <p>EL TITULAR: ASEPEYO</p> <p>PROYECTISTA: D. JOSÉ JORGE INIESTA TOMÁS INGENIERO TÉCNICO INDUSTRIAL PLAI INGENIEROS S.L.</p>				
REF. DE PROYECTO:	3081125					
Nº PLANO:	CL01					
ESCALA:	1/100					



PLANTA

AVDA. DE LA CONSTITUCIÓN

ACCESO LOCAL

UNIDADES CLIMATIZACIÓN (EXTERIOR)	
I	ENFRIADORA AIRE-AGUA CARRIER AQUASNAP 30RB-050R
UNIDADES CLIMATIZACIÓN (INTERIOR)	
04	CARRIER 42GW209 C
08	CARRIER 42GW309 C
012	CARRIER 42GW509 C
028	CARRIER 42WHC028
Ⓢ	TERMOSTATO
C	CONTROL DIGITAL T-EP
30	RECUPERADOR TECNA ENY TH2 F7+F7
UNIDADES TERMINALES	
D	REJILLA 46 SV Ø150 MM

NOTA:  
EN EL APORTE DE CADA CASSETTE SE COLOCARÁ UNA COMPUERTA DE REGULACIÓN MANUAL

00	10/01/2026	INSTALACIÓN CLIMATIZACIÓN	AMDEL	JJI	JJI	APROBADO
REV:	FECHA:	DESCRIPCIÓN:	DIBUJADO:	REVISADO:	APROBADO:	ESTADO:
		<b>PROYECTO:</b> PROYECTO DE SUSTITUCIÓN DE EQUIPOS DE CLIMATIZACIÓN EN EL CENTRO ASISTENCIAL ASEPEYO EN TELDE (LAS PALMAS)				
C/ Albadalejo, 4 - 1ª Planta, Local 33 28037 Madrid t: 916 697 175 • f: 917 710 732 e: info@plai.es • www.plai.es		<b>EMPLAZAMIENTO:</b> AVENIDA DE LA CONSTITUCIÓN Nº2 35200 TELDE - LAS PALMAS DE GRAN CANARIA				
<b>REF. DE PROYECTO:</b> 3081125		<b>TÍTULO DE PLANO:</b> INSTALACIÓN CLIMATIZACIÓN Y VENTILACIÓN (ESTADO REFORMADO)				
<b>Nº PLANO:</b> CL02		<b>EL TITULAR:</b> 		<b>PROYECTISTA:</b> D. JOSÉ JORGE INIESTA TOMÁS INGENIERO TÉCNICO INDUSTRIAL PLAI INGENIEROS S.L.		
<b>ESCALA:</b> 1/100 		ASEPEYO MUTUA COLABORADORA CON LA SEGURIDAD SOCIAL		PÁGINA 13 DE 17 FORMATO ORIGINAL A2		

Colegio Oficial de Ingenieros Técnicos Industriales de Madrid  
 Documento registrado con el número: 2601514/07 del día 20/02/2026. Puede valer el documento FV13159007-DE946E  
 JOSÉ JORGE INIESTA TOMÁS, Colegado nº 0016540

VISADO



UNIDADES CLIMATIZACIÓN (EXTERIOR)	
I	ENFRIADORA AIRE-AGUA CARRIER AQUASNAP 30RB-050R
UNIDADES CLIMATIZACIÓN (INTERIOR)	
04	CARRIER 42GW209 C
08	CARRIER 42GW309 C
012	CARRIER 42GW509 C
028	CARRIER 42WHC028
Ⓢ	TERMOSTATO
C	CONTROL DIGITAL T-EP
30	RECUPERADOR TECNA ENY TH2 F7+F7
UNIDADES TERMINALES	
D	REJILLA 46 SV Ø150 MM

NOTA:  
EN EL APORTE DE CADA CASSETTE SE COLOCARÁ UNA COMPUERTA DE REGULACIÓN MANUAL

00	10/01/2026	INSTALACIÓN CLIMATIZACIÓN	AMDEL	JJI	JJI	APROBADO
REV:	FECHA:	DESCRIPCIÓN:	DIBUJADO:	REVISADO:	APROBADO:	ESTADO:
 <small>C/ Albadalejo, 4 - 1ª Planta, Local 33 28037 Madrid t: 916 697 175 • f: 917 710 732 e: info@plai.es • www.plai.es</small>		<b>PROYECTO:</b> PROYECTO DE SUSTITUCIÓN DE EQUIPOS DE CLIMATIZACIÓN EN EL CENTRO ASISTENCIAL ASEPEYO EN TELDE (LAS PALMAS)				
<b>REF. DE PROYECTO:</b> 3081125		<b>EMPLAZAMIENTO:</b> AVENIDA DE LA CONSTITUCIÓN Nº2 35200 TELDE - LAS PALMAS DE GRAN CANARIA				
<b>Nº PLANO:</b> IE02		<b>TÍTULO DE PLANO:</b> ELECTRICIDAD. PLANTA CUBIERTA (ESTADO REFORMADO)				
<b>ESCALA:</b> 1/100 0 1 2 M		<b>EL TITULAR:</b>  ASEPEYO MUTUA COLABORADORA CON LA SEGURIDAD SOCIAL		<b>PROYECTISTA:</b> D. JOSÉ JORGE INIESTA TOMÁS INGENIERO TÉCNICO INDUSTRIAL PLAI INGENIEROS S.L.		

Colegio Oficial de Ingenieros Técnicos Industriales de Madrid  
 Documento registrado con el número: 2601514/07 el día 20/02/2026. Puede valer el documento FV13159007-DE946E  
 JOSÉ JORGE INIESTA TOMÁS, Colegado nº 0010540  
**VISADO**



PLANTA

AVDA. DE LA CONSTITUCIÓN

ACCESO LOCAL

LEYENDA FUERZA	
SÍMBOLO	DESCRIPCIÓN
	Cuadro General Mando Protección
	Conexión equipos trifásico
	Conexión equipo monofásico

00	10/01/2026	INSTALACIÓN CLIMATIZACIÓN	AMDEL	JJI	JJI	APROBADO
REV:	FECHA:	DESCRIPCIÓN:	DIBUJADO:	REVISADO:	APROBADO:	ESTADO:
 <small>C/ Albadalejo, 4 - 1ª Planta, Local 33 28037 Madrid t: 916 697 175 • f: 917 710 732 e: info@plai.es • www.plai.es</small>		<b>PROYECTO:</b> PROYECTO DE SUSTITUCIÓN DE EQUIPOS DE CLIMATIZACIÓN EN EL CENTRO ASISTENCIAL ASEPEYO EN TELDE (LAS PALMAS)				
<b>REF. DE PROYECTO:</b> 3081125		<b>EMPLAZAMIENTO:</b> AVENIDA DE LA CONSTITUCIÓN Nº2 35200 TELDE - LAS PALMAS DE GRAN CANARIA				
<b>Nº PLANO:</b> IE01		<b>TÍTULO DE PLANO:</b> ELECTRICIDAD. PLANTA BAJA (ESTADO REFORMADO)				
<b>ESCALA:</b> 1/100 0 1 2 M		<b>EL TITULAR:</b>  ASEPEYO MUTUA COLABORADORA CON LA SEGURIDAD SOCIAL		<b>PROYECTISTA:</b> D. JOSÉ JORGE INIESTA TOMÁS INGENIERO TÉCNICO INDUSTRIAL PLAI INGENIEROS S.L.		

Colegio Oficial de Ingenieros Técnicos Industriales de Madrid  
 Documento registrado con el número: 2601514/01 del día 20/02/2026. Puede valer el documento FV13159007-DE946E  
 JOSÉ JORGE INIESTA TOMÁS, Colegado nº 0016540

VISADO



**Collegio Oficial de Ingenieros Técnicos Industriales de Madrid**  
 Documento registrado con el número: 2601514/09 del día 20/02/2026. Puede validar el documento FV13159007-DE946E  
 JOSÉ JORGE INIESTA TOMÁS, Colegado nº 0016540

**VISADO**

LEYENDA FUERZA	
SÍMBOLO	DESCRIPCIÓN
	Cuadro General Mando Protección
	Conexión equipos trifásico
	Conexión equipo monofásico

00	10/01/2026	INSTALACIÓN CLIMATIZACIÓN	AMDEL	JJI	JJI	APROBADO
REV:	FECHA:	DESCRIPCIÓN:	DIBUJADO:	REVISADO:	APROBADO:	ESTADO:
 <small>C/ Albadalejo, 4 - 1ª Planta, Local 33 28037 Madrid t: 916 697 175 • f: 917 710 732 e: info@plai.es • www.plai.es</small>		<b>PROYECTO:</b> PROYECTO DE SUSTITUCIÓN DE EQUIPOS DE CLIMATIZACIÓN EN EL CENTRO ASISTENCIAL ASEPEYO EN TELDE (LAS PALMAS)				
REF. DE PROYECTO: 3081125		<b>EMPLAZAMIENTO:</b> AVENIDA DE LA CONSTITUCIÓN Nº2 35200 TELDE - LAS PALMAS DE GRAN CANARIA				
Nº PLANO: IE02		<b>TÍTULO DE PLANO:</b> ELECTRICIDAD. PLANTA CUBIERTA (ESTADO REFORMADO)				
ESCALA: 1/100 		<b>EL TITULAR:</b>  ASEPEYO MUTUA COLABORADORA CON LA SEGURIDAD SOCIAL		<b>PROYECTISTA:</b> D. JOSÉ JORGE INIESTA TOMÁS INGENIERO TÉCNICO INDUSTRIAL PLAI INGENIEROS S.L.		

Cuadro General de Mando y Protección

Ampliacion

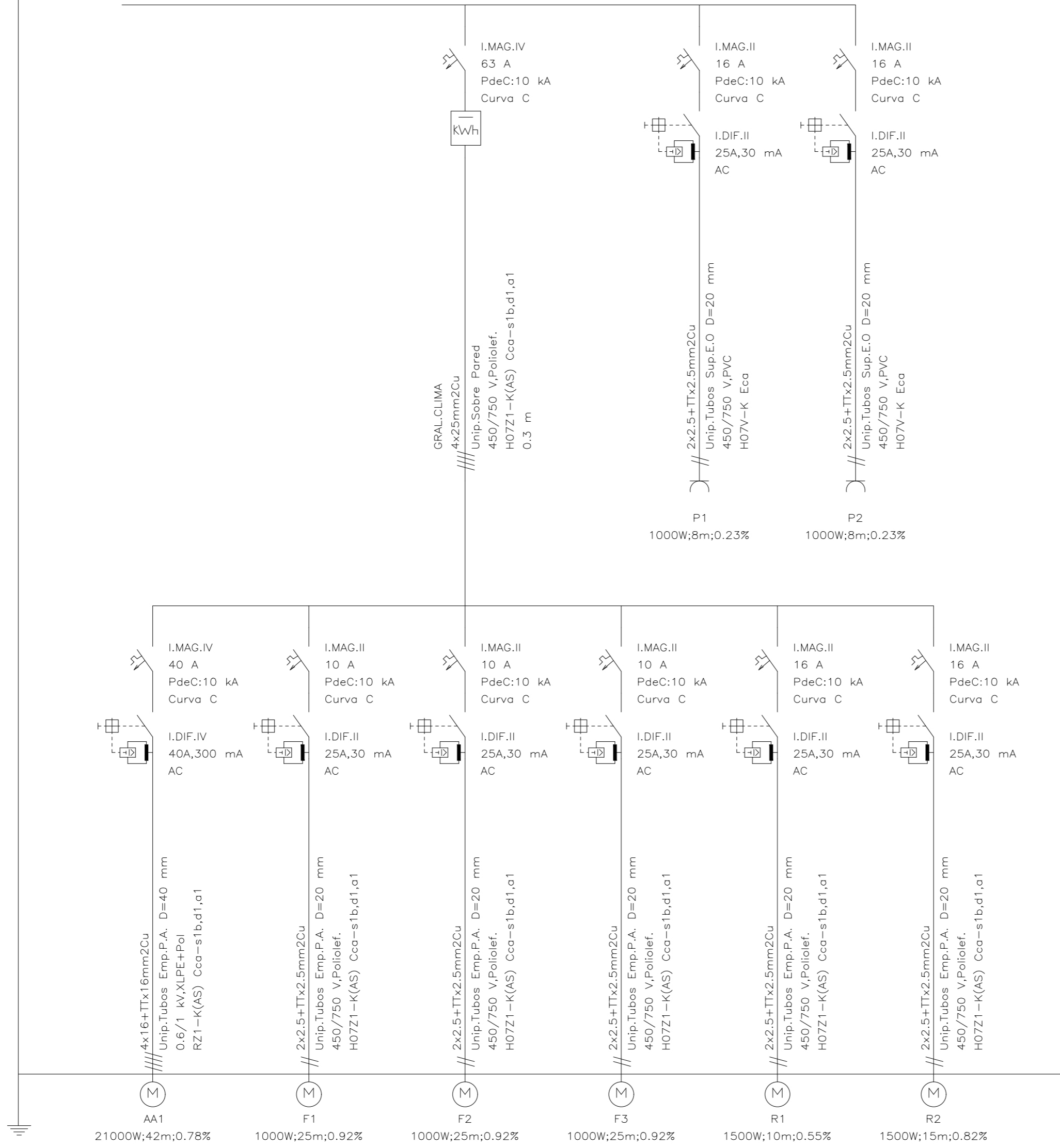

00	10/01/2026	INSTALACIÓN CLIMATIZACIÓN	AMDEL	JJI	JJI	APROBADO
REV:	FECHA:	DESCRIPCIÓN:	DIBUJADO:	REVISADO:	APROBADO:	ESTADO:
<p>C/ Albadalejo, 4 - 1ª Planta, Local 33 28037 Madrid t: 916 697 175 • f: 917 710 732 e: info@plai.es • www.plai.es</p>		PROYECTO: <b>PROYECTO DE SUSTITUCIÓN DE EQUIPOS DE CLIMATIZACIÓN EN EL CENTRO ASISTENCIAL ASEPEYO EN TELDE (LAS PALMAS)</b>				
REF. DE PROYECTO: 3081125		EMPPLAZAMIENTO: AVENIDA DE LA CONSTITUCIÓN Nº2 35200 TELDE - LAS PALMAS DE GRAN CANARIA				
Nº PLANO: IE03		TÍTULO DE PLANO: ELECTRICIDAD (ESQUEMA UNIFILAR)		PROYECTISTA:		
ESCALA: S/E		ASEPEYO MUTUA COLABORADORA CON LA SEGURIDAD SOCIAL		D. JOSÉ JORGE INIESTA TOMÁS INGENIERO TÉCNICO INDUSTRIAL PLAI INGENIEROS S.L.		

Colegio Oficial de Ingenieros Técnicos Industriales de Madrid  
 Documento registrado con el número: 2601514/06 de día 20/02/2026. Puede valer el documento FV13159007-DE946E  
 JOSÉ JORGE INIESTA TOMÁS, Colegado nº 0016540  
 VISADO