

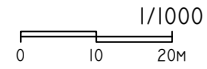

Colegio Oficial de Ingenieros Técnicos Industriales de Madrid
 Documento registrado con el número: 2460289/01 el día 28/06/2024. Para validar el documento ir al nº 15054239- DD88B JOSÉ JORGE INIESTA TOMÁS, Colegiado nº 0016540

00	15/01/2024	ACONDICIONAMIENTO E INST CLIMATIZACIÓN	NRA	JJI	JJI	APROBADO
REV:	FECHA:	DESCRIPCIÓN:	DIBUJADO:	REVISADO:	APROBADO:	ESTADO:
 C/ Albadalejo, 4 - 1ª Planta, Local 33 28037 Madrid t: 916 697 175 • f: 917 710 732 e: info@plai.es • www.plai.es		PROYECTO: PROYECTO DE ACONDICIONAMIENTO INTERIOR E INTALACIONES DE CLIMATIZACIÓN EN EL ÁREA QUIRÚRGICA DEL HOSPITAL ASEPEYO DE COSLADA				
REF. DE PROYECTO: 4091223		EMPLAZAMIENTO: CALLE JOAQUÍN DE CÁRDENAS Nº 2, 28823 COSLADA, MADRID				
Nº PLANO: ST01		TÍTULO DE PLANO: PLANO DE SITUACIÓN				
ESCALA: 		EL TITULAR:  ASEPEYO MUTUA COLABORADORA CON LA SEGURIDAD SOCIAL Nº151 CIF: G08215824		PROYECTISTA: JOSE JORGE INIESTA TOMÁS INGENIERO TÉCNICO INDUSTRIAL COLEGIADO COGITIM 16.540		

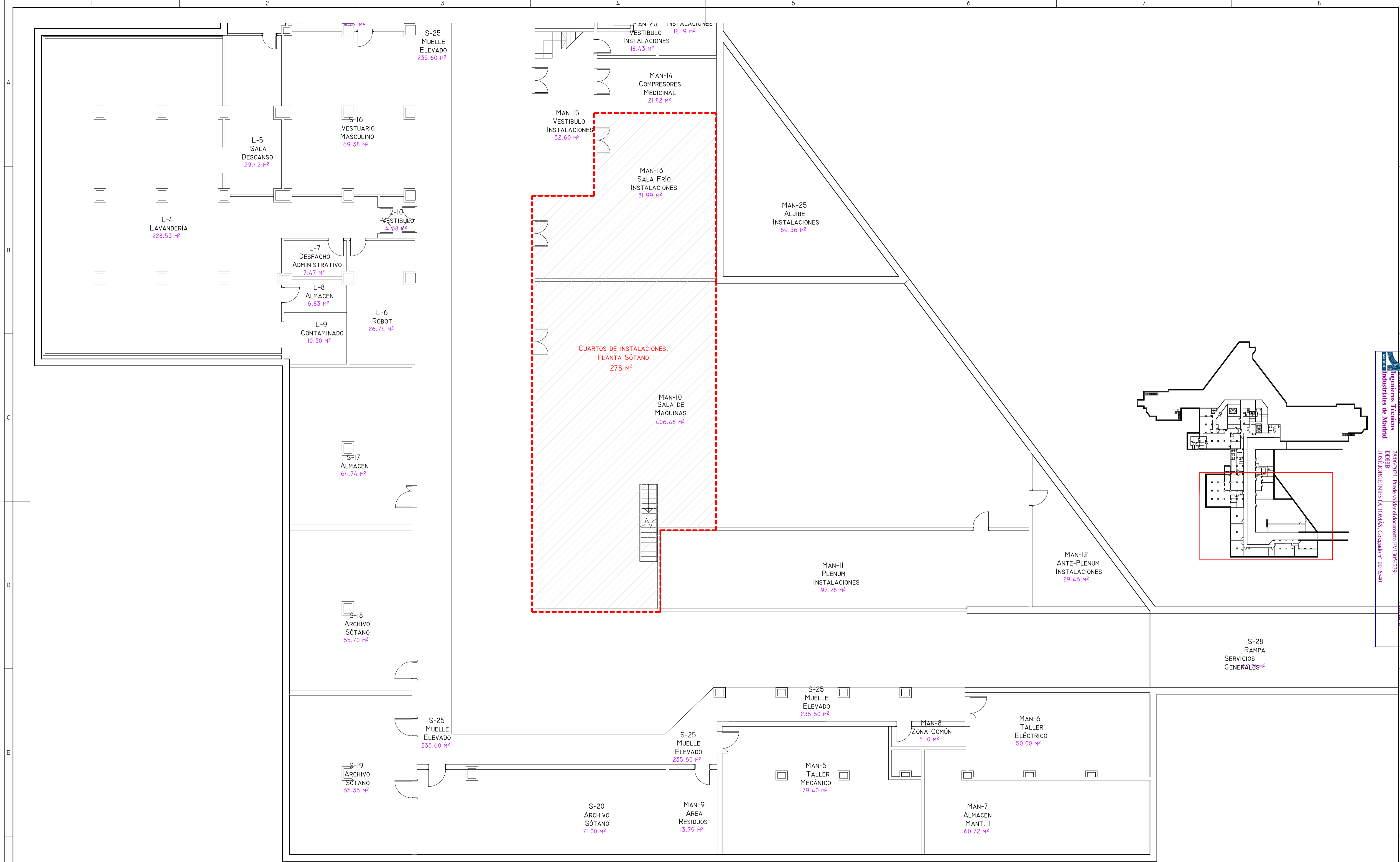

ÁREA DE ACTUACIÓN

CUADRO DE SUPERFICIES			
ESTANCIA	ÁREA DE ACTUACIÓN	ESTANCIA	ÁREA DE ACTUACIÓN
CUARTOS DE INSTALACIONES PLANTA SÓTANO	278 m ²	ZONA EXTERIOR INSTALACIONES 1. COTA +5,35m	57 m ²
CUARTOS DE INSTALACIONES ENTREFLANTA	119 m ²	ZONA EXTERIOR INSTALACIONES 2. COTA +5,35m	973 m ²
QUIRÓFANO 5. ENTREFLANTA	30 m ²	ZONA EXTERIOR INSTALACIONES. COTA +9,20m	366 m ²
ÁREA QUIRÚRGICA. PLANTA PRIMERA	1.214 m ²	ZONA EXTERIOR INSTALACIONES. COTA +12,70m	160 m ²
ZONA DESPACHOS. PLANTA SEGUNDA	52 m ²	ZONA EXTERIOR INSTALACIONES 1. COTA +16,20m	107 m ²

00	15/01/2024	ACONDICIONAMIENTO E INST CLIMATIZACIÓN	NRA	JJI	JJI	JJI	APROBADO
REV.	FECHA	DESCRIPCIÓN	DIBUJADO	REVISADO	APROBADO	ESTADO:	
		PROYECTO: PROYECTO DE ACONDICIONAMIENTO INTERIOR E INTALACIONES DE CLIMATIZACIÓN EN EL ÁREA QUIRÚRGICA DEL HOSPITAL ASEPEYO DE COSLADA					
C/ Albadalejo, 4 - 1ª Planta, Local 33 28037 Madrid T: 918 607 115 - F: 917 710 732 E: info@plai.es - www.plai.es		EMPLAZAMIENTO: CALLE JOAQUÍN DE CÁRDENAS Nº 2, 28823 COSLADA, MADRID					
REF. DE PROYECTO: 4091223		TÍTULO DE PLANO: PLANTA SÓTANO. ESTADO ACTUAL Y ZONAS DE ACTUACIÓN					
Nº PLANO: ADO1		EL TITULAR: ASEPEYO MUTUA COLABORADORA CON LA SEGURIDAD SOCIAL Nº518 C.I.F. G02678262		PROYECTISTA: JOSÉ JORGE NIESTA TOMÁS INGENIERO TÉCNICO INDUSTRIAL COLEGADO COGITM Nº. 540			
ESCALA: 1/100							

Colección Olafur Arnason
 Ingenieros Técnicos Industriales de Madrid
 Documento registrado en el número 240528901 de A.D.M.
 20/06/2024. Fecha de validez del documento PT130542929
 DPOB88
 JOSÉ JORGE NIESTA TOMÁS, Colegiado nº 0016540
 VISADO

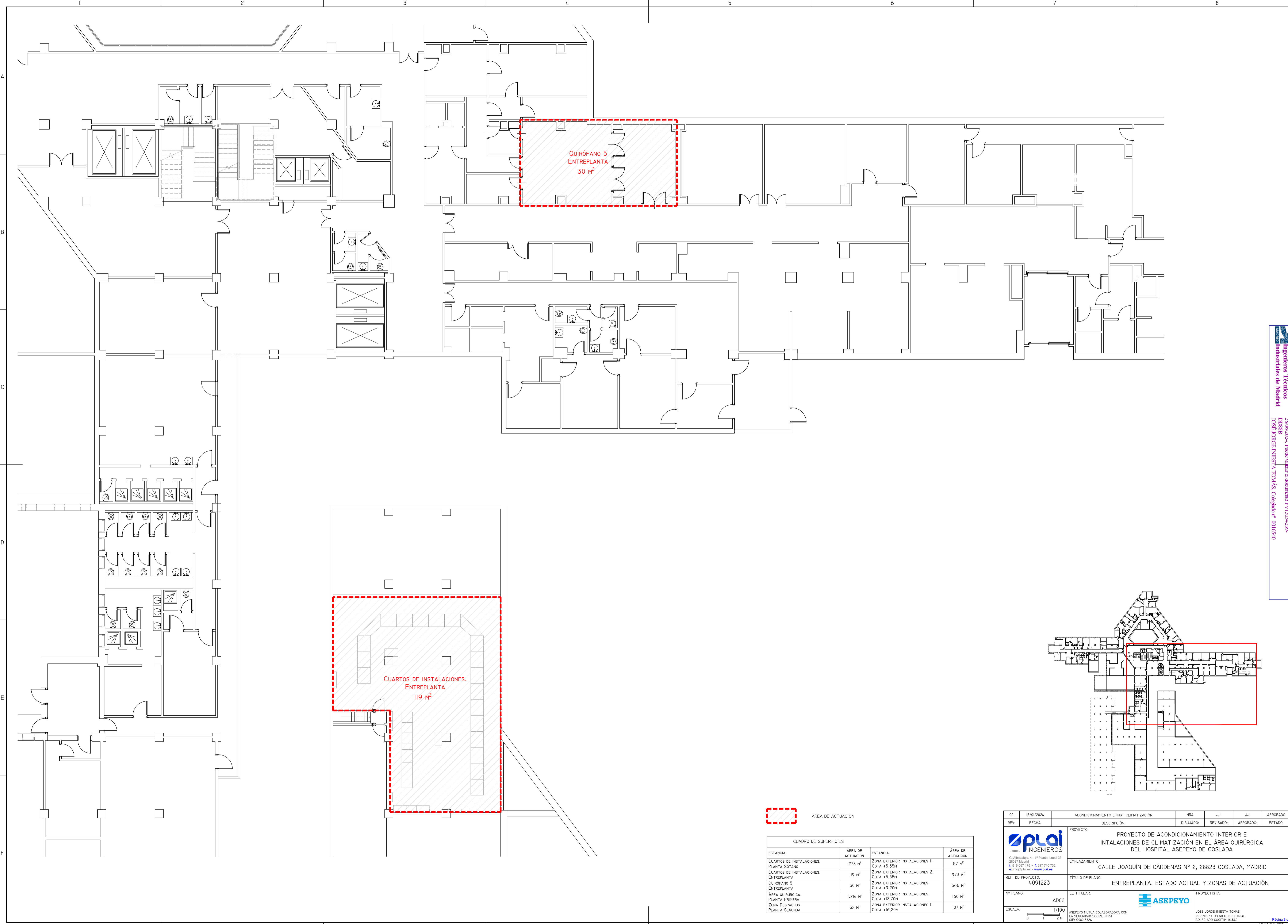

QUIRÓFANO 5
ENTREPLANTA
30 M²

CUARTOS DE INSTALACIONES.
ENTREPLANTA
119 M²

 ÁREA DE ACTUACIÓN

CUADRO DE SUPERFICIES			
ESTANCIA	ÁREA DE ACTUACIÓN	ESTANCIA	ÁREA DE ACTUACIÓN
CUARTOS DE INSTALACIONES.	278 M ²	ZONA EXTERIOR INSTALACIONES 1.	57 M ²
PLANTA SÓTANO		COTA: +5,35M	
CUARTOS DE INSTALACIONES.	119 M ²	ZONA EXTERIOR INSTALACIONES 2.	973 M ²
ENTREPLANTA		COTA: +5,35M	
QUIRÓFANO 5.	30 M ²	ZONA EXTERIOR INSTALACIONES.	366 M ²
ENTREPLANTA		COTA: +9,20M	
ÁREA QUIRÚRGICA.	1.214 M ²	ZONA EXTERIOR INSTALACIONES.	160 M ²
PLANTA PRIMERA		COTA: +12,70M	
ZONA DESPACHOS.	52 M ²	ZONA EXTERIOR INSTALACIONES 1.	107 M ²
PLANTA SEGUNDA		COTA: +16,20M	

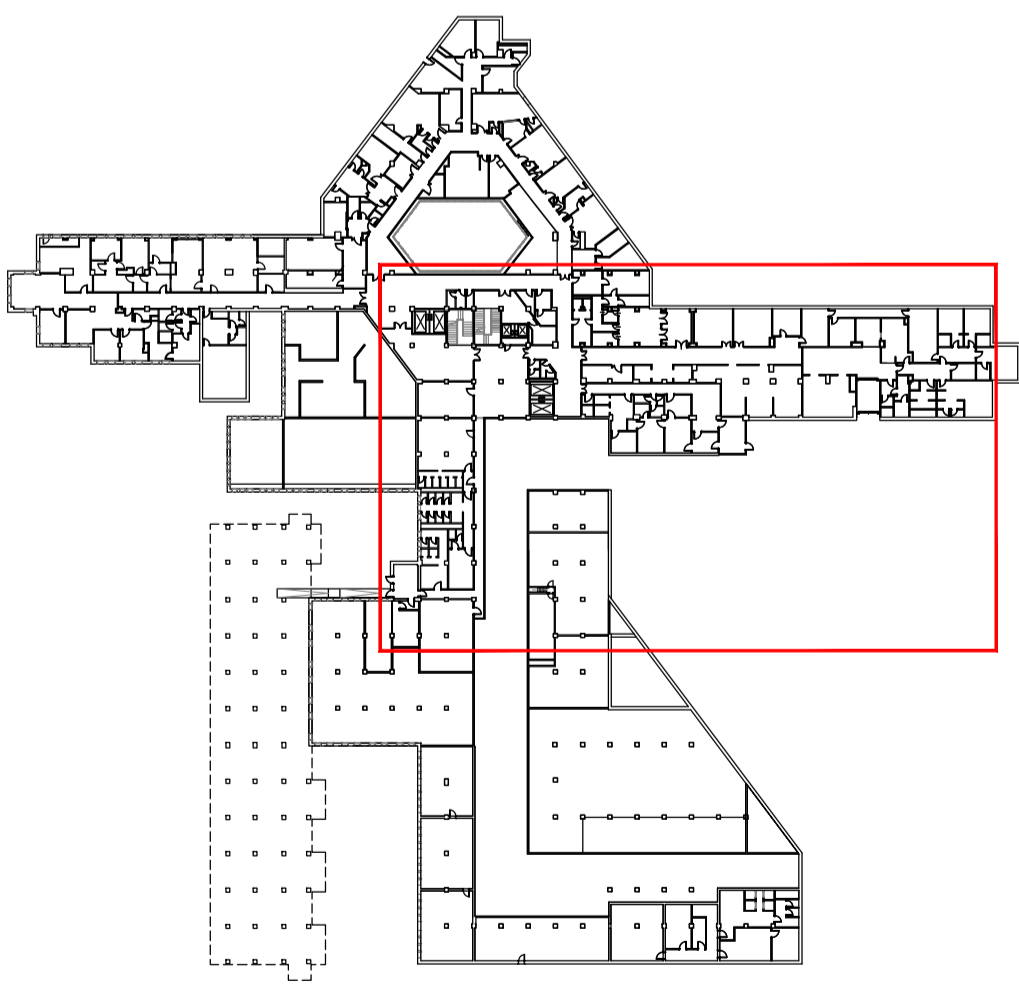

00	15/01/2024	ACONDICIONAMIENTO E INST CLIMATIZACIÓN	NRA	J-JI	J-JI	APROBADO
REV:	FECHA:	DESCRIPCIÓN:	DIBUJADO:	REVISADO:	APROBADO:	ESTADO:
 <small>C/ Albadalejo, 4 - 1ª Planta, Local 33 28037 Madrid T: 916 807 115 - F: 917 710 732 E: info@plai.es - www.plai.es</small>		PROYECTO: PROYECTO DE ACONDICIONAMIENTO INTERIOR E INSTALACIONES DE CLIMATIZACIÓN EN EL ÁREA QUIRÚRGICA DEL HOSPITAL ASEPEYO DE COSLADA EMPLAZAMIENTO: CALLE JOAQUÍN DE CÁRDENAS Nº 2, 28823 COSLADA, MADRID				
REF. DE PROYECTO: 4091223		TÍTULO DE PLANO: ENTREPLANTA. ESTADO ACTUAL Y ZONAS DE ACTUACIÓN				
Nº PLANO: AD02	EL TITULAR: ASEPEYO MUTUA COLABORADORA CON LA SEGURIDAD SOCIAL Nº51 C.I.F. G08782829		PROYECTISTA: JOSÉ JORGE NIESTA TOMÁS INGENIERO TÉCNICO INDUSTRIAL COLEGADO COGITM Nº. 540			
ESCALA: 1/100						

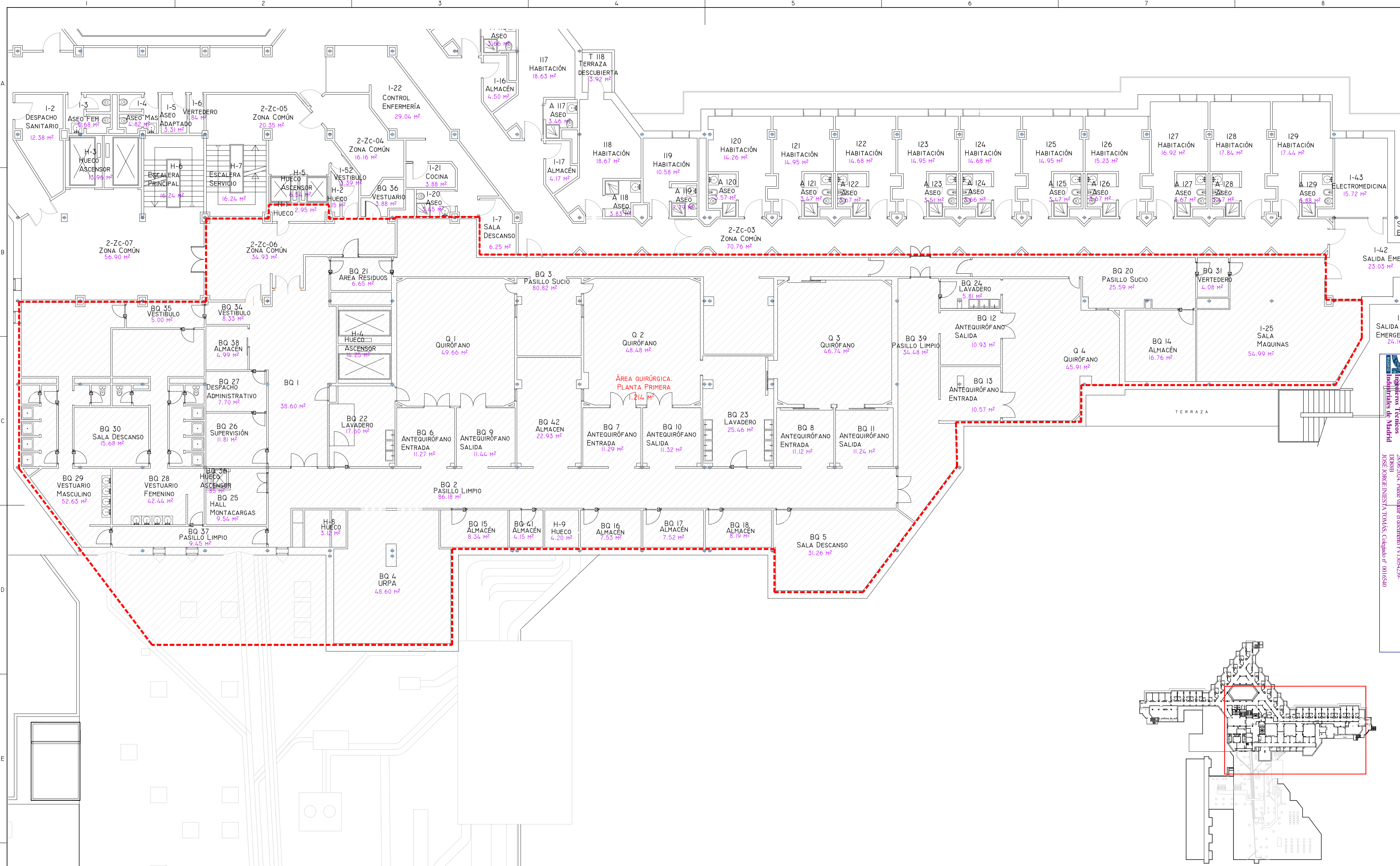

Colección OrlinArtista
 Ingenieros Técnicos
 Colección de Madrid
 Documento registrado en el número 240529901 de A.D.M.
 25/06/2024. Fecha de validación del documento 17/10/25-27-25
 DPOSSB
 JOSÉ JORGE NIÑETA TOMÁS, Colegiado nº 00016540

VISADO

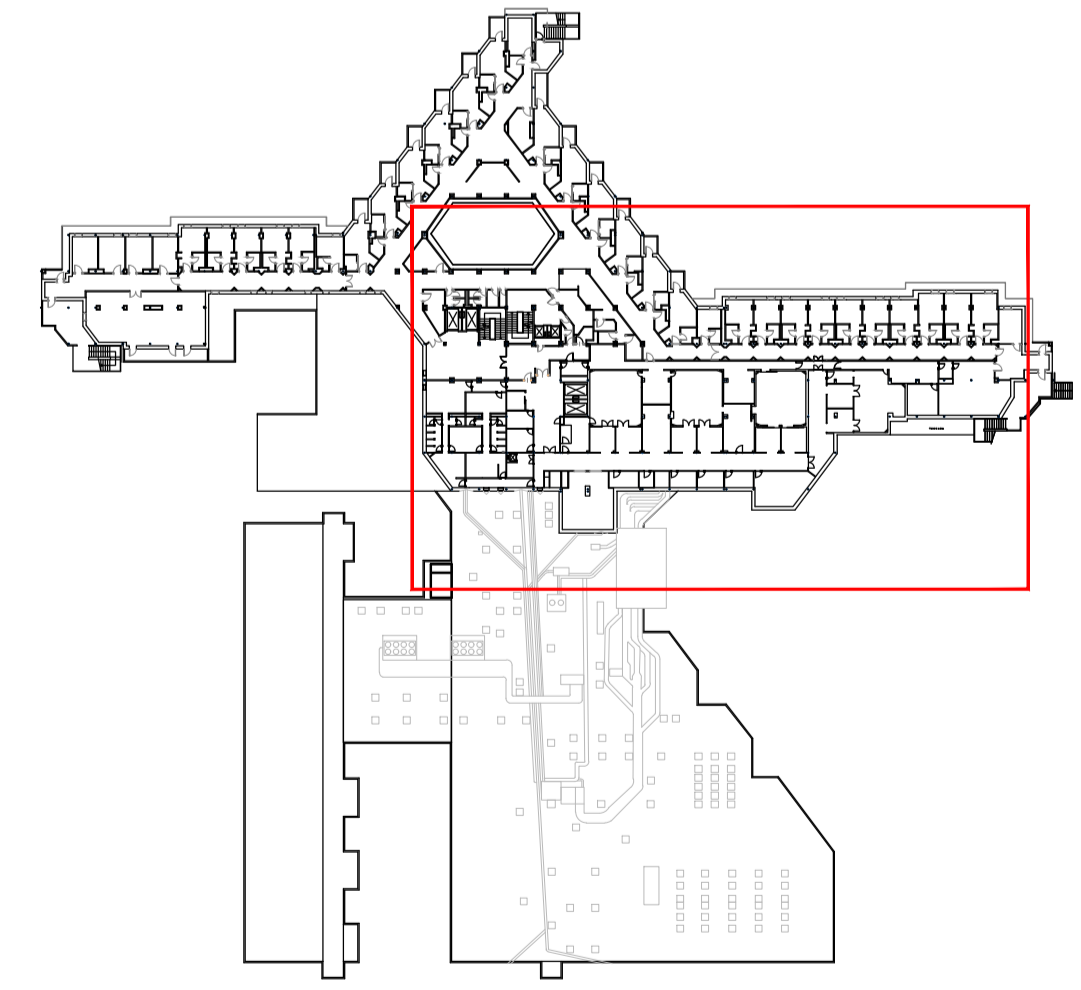

ÁREA DE ACTUACIÓN

CUADRO DE SUPERFICIES			
ESTANCIA	ÁREA DE ACTUACIÓN	ESTANCIA	ÁREA DE ACTUACIÓN
CUÁRTOS DE INSTALACIONES PLANTA SEGUNDA	278 m ²	ZONA EXTERIOR INSTALACIONES 1. COTA: +5,35M	57 m ²
CUÁRTOS DE INSTALACIONES ENTREFLANTA	119 m ²	ZONA EXTERIOR INSTALACIONES 2. COTA: +5,35M	973 m ²
QUIRÓFANO 5. ENTREFLANTA	30 m ²	ZONA EXTERIOR INSTALACIONES. COTA: +9,20M	366 m ²
ÁREA QUIRÚRGICA PLANTA PRIMERA	1.214 m ²	ZONA EXTERIOR INSTALACIONES. COTA: +12,70M	160 m ²
ZONA DESPACHOS PLANTA SEGUNDA	52 m ²	ZONA EXTERIOR INSTALACIONES 1. COTA: +16,20M	107 m ²

00	15/01/2024	ACONDICIONAMIENTO E INST CLIMATIZACIÓN	NRA	J-1	J-1	J-1	APROBADO
REV:	FECHA:	DESCRIPCIÓN:	DIBUJADO:	REVISADO:	APROBADO:	ESTADO:	
		PROYECTO: PROYECTO DE ACONDICIONAMIENTO INTERIOR E INSTALACIONES DE CLIMATIZACIÓN EN EL ÁREA QUIRÚRGICA DEL HOSPITAL ASEPEYO DE COSLADA EMPLAZAMIENTO: CALLE JOAQUÍN DE CÁRDENAS Nº 2, 28823 COSLADA, MADRID TÍTULO DE PLANO: PLANTA PRIMERA. ESTADO ACTUAL Y ZONAS DE ACTUACIÓN					
REF. DE PROYECTO:		4091223					
Nº PLANO:		AD03					
ESCALA:		1/100					
EL TITULAR: ASEPEYO MUTUA COLABORADORA CON LA SEGURIDAD SOCIAL Nº581 CIF: G0292829		PROYECTISTA: JOSÉ JORGE NIÑETA TOMÁS INGENIERO TÉCNICO INDUSTRIAL COLEGIADO COGITM Nº. 540					

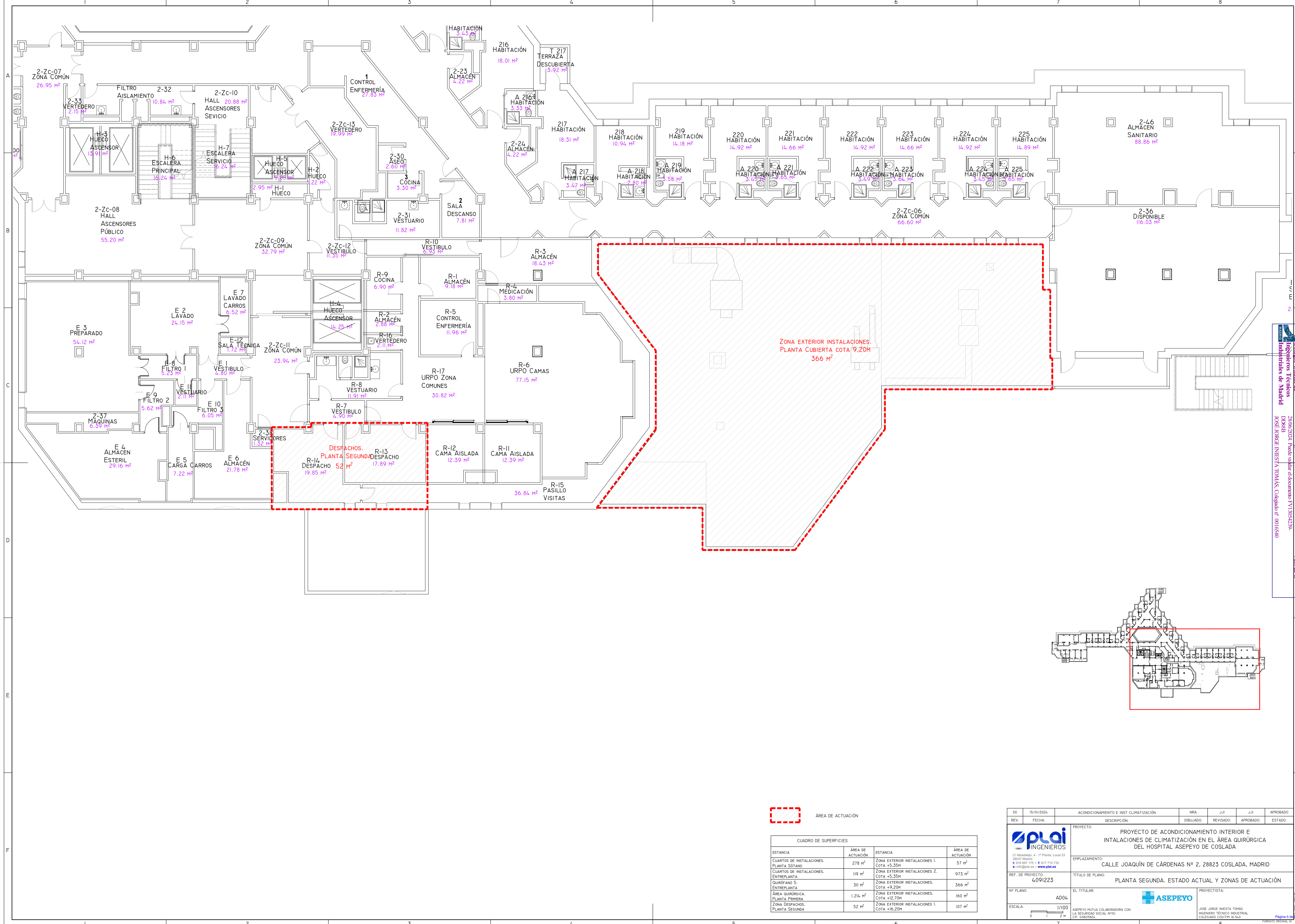

Colección Orlinálida
 Ingenieros Técnicos
 Industriales de Madrid
 Documento registrado en el número 240628901 de A.I.
 25/06/2024. Fecha de validez del documento PT 130542929
 DPOSSB
 JOSÉ JORGE NIESTA TOMÁS, Colegiado nº 00016540

VISADO

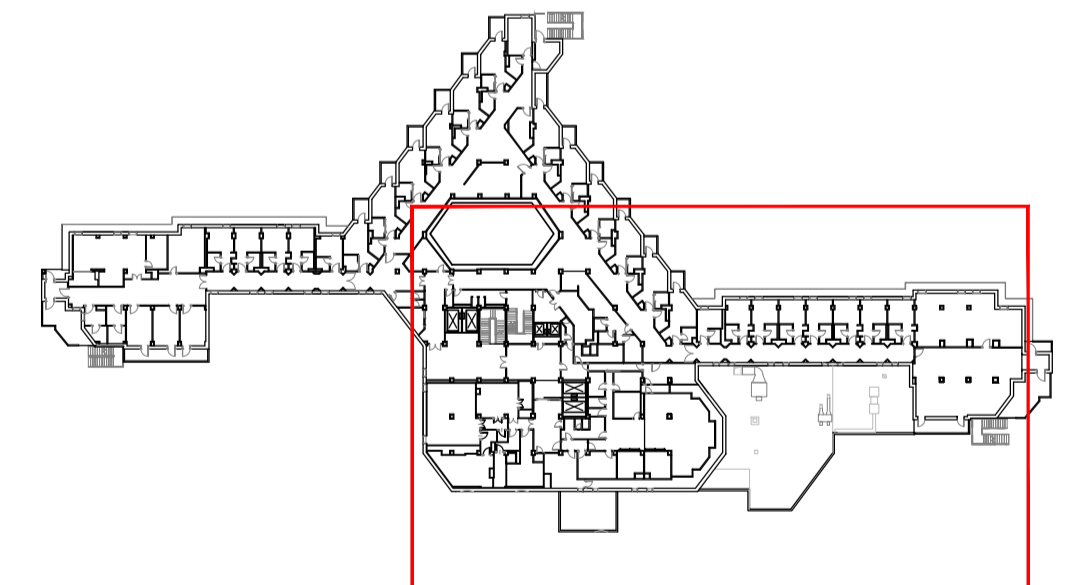

ÁREA DE ACTUACIÓN

CUADRO DE SUPERFICIES			
ESTANCIA	ÁREA DE ACTUACIÓN	ESTANCIA	ÁREA DE ACTUACIÓN
CUARTOS DE INSTALACIONES PLANTA SÓTANO	278 m²	ZONA EXTERIOR INSTALACIONES 1. COTA +5,35M	57 m²
CUARTOS DE INSTALACIONES ENTREPLOANTA	119 m²	ZONA EXTERIOR INSTALACIONES 2. COTA +5,35M	973 m²
QUIRÓFANO 5. ENTREPLOANTA	30 m²	ZONA EXTERIOR INSTALACIONES. COTA +9,20M	366 m²
ÁREA QUIRÚRGICA PLANTA PRIMERA	1.214 m²	ZONA EXTERIOR INSTALACIONES. COTA +12,70M	160 m²
ZONA DESPACHOS. PLANTA SEGUNDA	52 m²	ZONA EXTERIOR INSTALACIONES 1. COTA +16,20M	107 m²

00	15/01/2024	ACONDICIONAMIENTO E INST CLIMATIZACIÓN	NRA	J-JI	J-JI	APROBADO
REV:	FECHA:	DESCRIPCIÓN:	DIBUJADO:	REVISADO:	APROBADO:	ESTADO:
		PROYECTO: PROYECTO DE ACONDICIONAMIENTO INTERIOR E INSTALACIONES DE CLIMATIZACIÓN EN EL ÁREA QUIRÚRGICA DEL HOSPITAL ASEPEYO DE COSLADA				
<small>C/ Albadalejo, 4 - 1ª Planta, Local 33 28037 Madrid T: 916 807 115 - F: 917 710 732 E: info@plai.es - www.plai.es</small>		EMPLAZAMIENTO: CALLE JOAQUÍN DE CÁRDENAS Nº 2, 28823 COSLADA, MADRID				
REF. DE PROYECTO: 4091223		TÍTULO DE PLANO: PLANTA SEGUNDA. ESTADO ACTUAL Y ZONAS DE ACTUACIÓN				
Nº PLANO: AD04		EL TITULAR: ASEPEYO MUTUA COLABORADORA CON LA SEGURIDAD SOCIAL Nº151				
ESCALA: 1/100 0 1 2 m		PROYECTISTA: JOSÉ JORGE NIESTA TOMÁS INGENIERO TÉCNICO INDUSTRIAL COLEGIADO COGITM Nº. 540				

ASEPEYO

Colección Orla/Alta
 Ingenieros Técnicos
 Colección Industriales de Madrid
 Documento registrado en el número 240629901 de A.I.
 20/06/2024. Fecha de emisión del documento PT/13054293-
 DPOSB
 JOSÉ JORGE NIESTA TOMÁS, Colegiado nº 0016540
 VISADO

ZONA EXTERIOR INSTALACIONES.
 PLANTA CUBIERTA COTA 5,35M
 57 M²

ZONA EXTERIOR INSTALACIONES.
 PLANTA CUBIERTA COTA 16,20M
 107 M²

ZONA EXTERIOR INSTALACIONES.
 PLANTA CUBIERTA COTA 12,70M
 160 M²

ZONA EXTERIOR INSTALACIONES.
 PLANTA CUBIERTA COTA 9,20M
 366 M²

ZONA EXTERIOR INSTALACIONES.
 PLANTA CUBIERTA COTA 5,35M
 973 M²

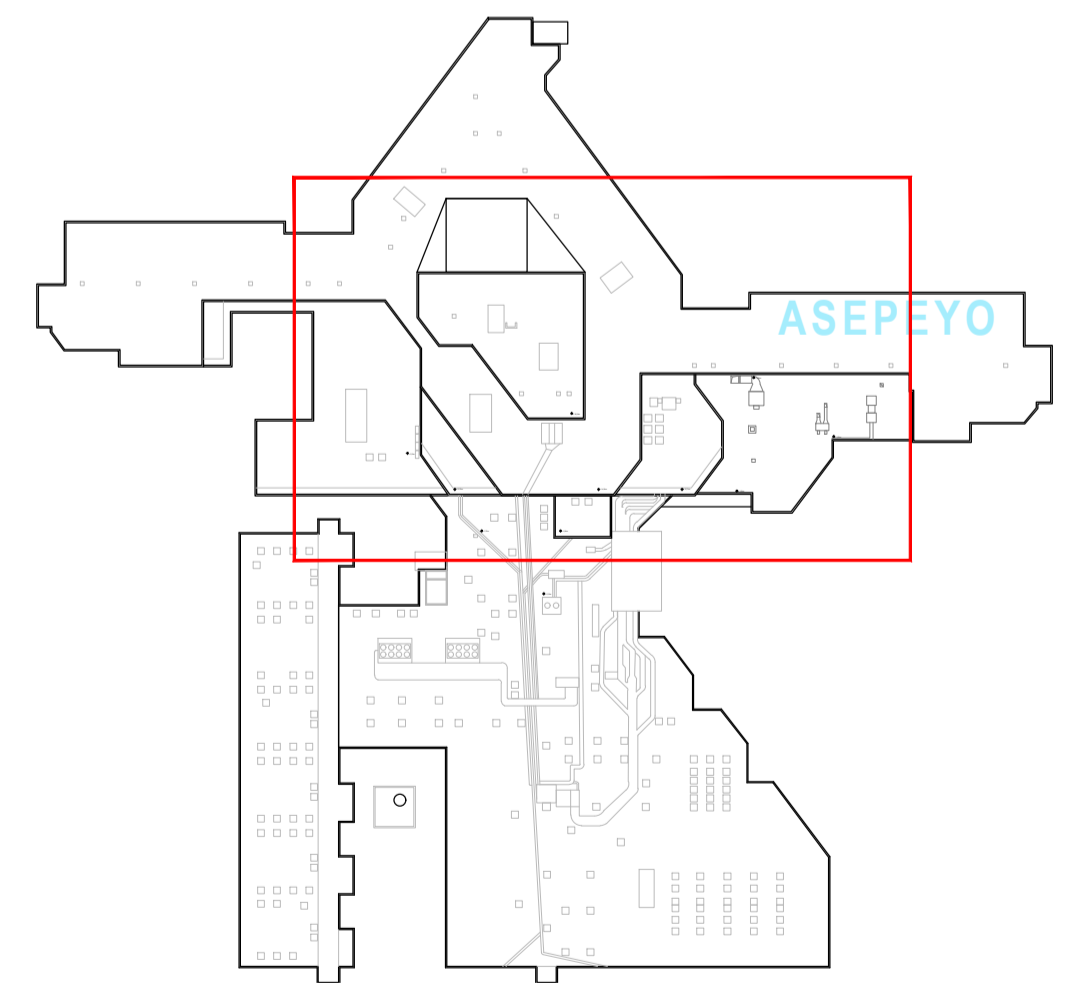

ÁREA DE ACTUACIÓN

CUADRO DE SUPERFICIES			
ESTANCIA	ÁREA DE ACTUACIÓN	ESTANCIA	ÁREA DE ACTUACIÓN
CUARTOS DE INSTALACIONES. PLANTA SÓTANO	278 M ²	ZONA EXTERIOR INSTALACIONES 1. COTA +5,35M	57 M ²
CUARTOS DE INSTALACIONES. ENTREFLANTA	119 M ²	ZONA EXTERIOR INSTALACIONES 2. COTA +5,35M	973 M ²
QUIRÓFANO 5. ENTREFLANTA	30 M ²	ZONA EXTERIOR INSTALACIONES. COTA +9,20M	366 M ²
ÁREA QUIRÚRGICA. PLANTA PRIMERA	1.214 M ²	ZONA EXTERIOR INSTALACIONES. COTA +12,70M	160 M ²
ZONA DESPACHOS. PLANTA SEGUNDA	52 M ²	ZONA EXTERIOR INSTALACIONES 1. COTA +16,20M	107 M ²

00	15/01/2024	ACONDICIONAMIENTO E INST CLIMATIZACIÓN	NRA	JJI	JJI	JJI	APROBADO
REV.	FECHA	DESCRIPCIÓN	DIBUJADO	REVISADO	APROBADO	ESTADO:	
		PROYECTO: PROYECTO DE ACONDICIONAMIENTO INTERIOR E INSTALACIONES DE CLIMATIZACIÓN EN EL ÁREA QUIRÚRGICA DEL HOSPITAL ASEPEYO DE COSLADA EMPLAZAMIENTO: CALLE JOAQUÍN DE CÁRDENAS Nº 2, 2823 COSLADA, MADRID					
REF. DE PROYECTO: 4091223		TÍTULO DE PLANO: PLANTA CUBIERTA ZONA I. ESTADO ACTUAL Y ZONAS DE ACTUACIÓN					
Nº PLANO: AD05		EL TITULAR: 	PROYECTISTA: JOSÉ JORGE NIESTA TOMÁS INGENIERO TÉCNICO INDUSTRIAL COLEGIADO COGITM Nº. 540				
ESCALA: 		ASEPEYO MUTUA COLABORADORA CON LA SEGURIDAD SOCIAL Nº51 CIF: G08782829					

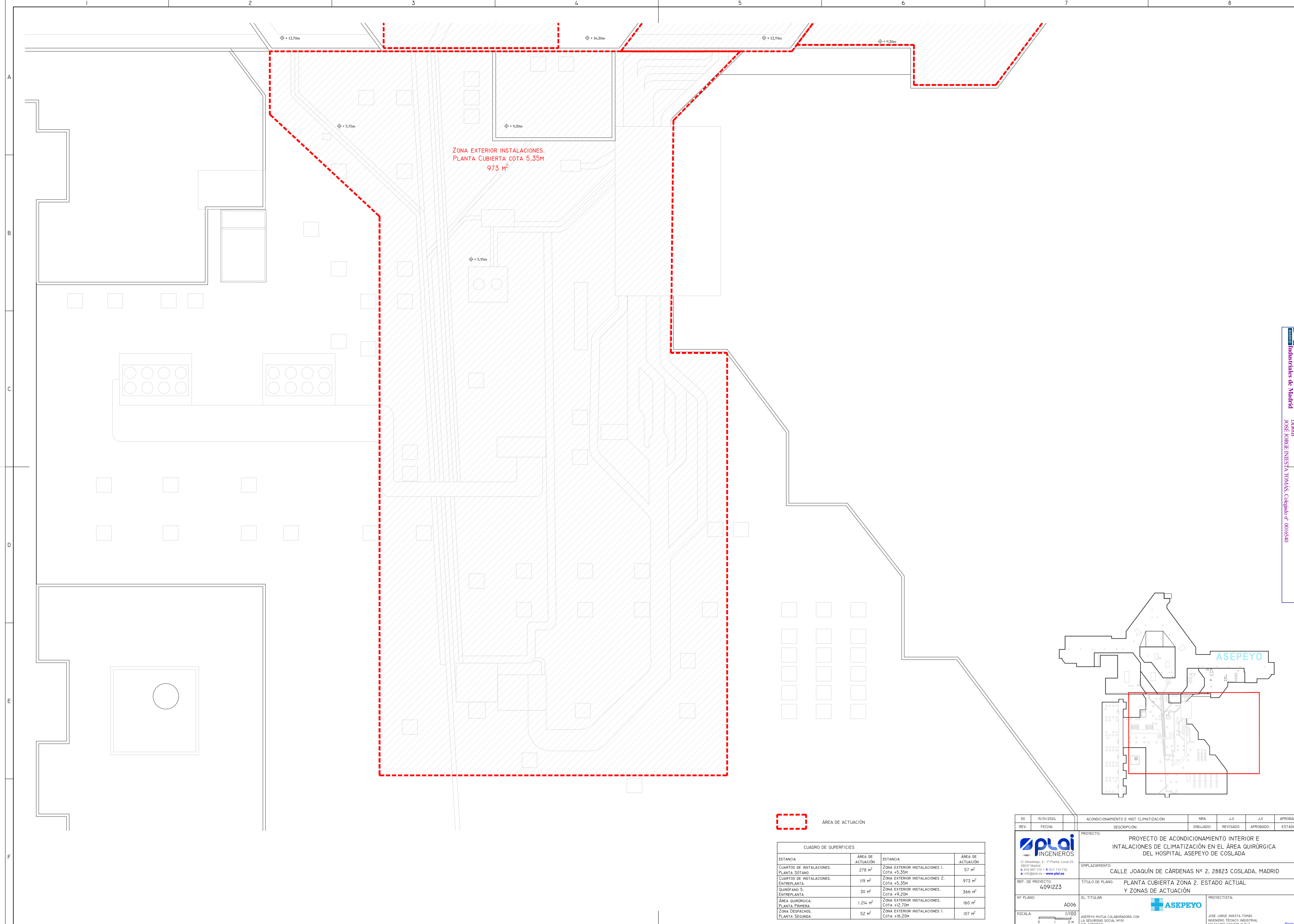

ZONA EXTERIOR INSTALACIONES.
PLANTA CUBIERTA COTA 5,35M
973 M²

ÁREA DE ACTUACIÓN

CUADRO DE SUPERFICIES			
ESTANCIA	ÁREA DE ACTUACIÓN	ESTANCIA	ÁREA DE ACTUACIÓN
CUARTOS DE INSTALACIONES. PLANTA SÓTANO	278 m ²	ZONA EXTERIOR INSTALACIONES 1. COTA +5,35M	57 m ²
CUARTOS DE INSTALACIONES. ENTREFLANTA	119 m ²	ZONA EXTERIOR INSTALACIONES 2. COTA +5,35M	973 m ²
QUIRÓFANO 5. ENTREFLANTA	30 m ²	ZONA EXTERIOR INSTALACIONES. COTA +9,20M	366 m ²
ÁREA QUIRÚRGICA. PLANTA PRIMERA	1.214 m ²	ZONA EXTERIOR INSTALACIONES. COTA +12,70M	160 m ²
ZONA DESPACHOS. PLANTA SEGUNDA	52 m ²	ZONA EXTERIOR INSTALACIONES 1. COTA +16,20M	107 m ²

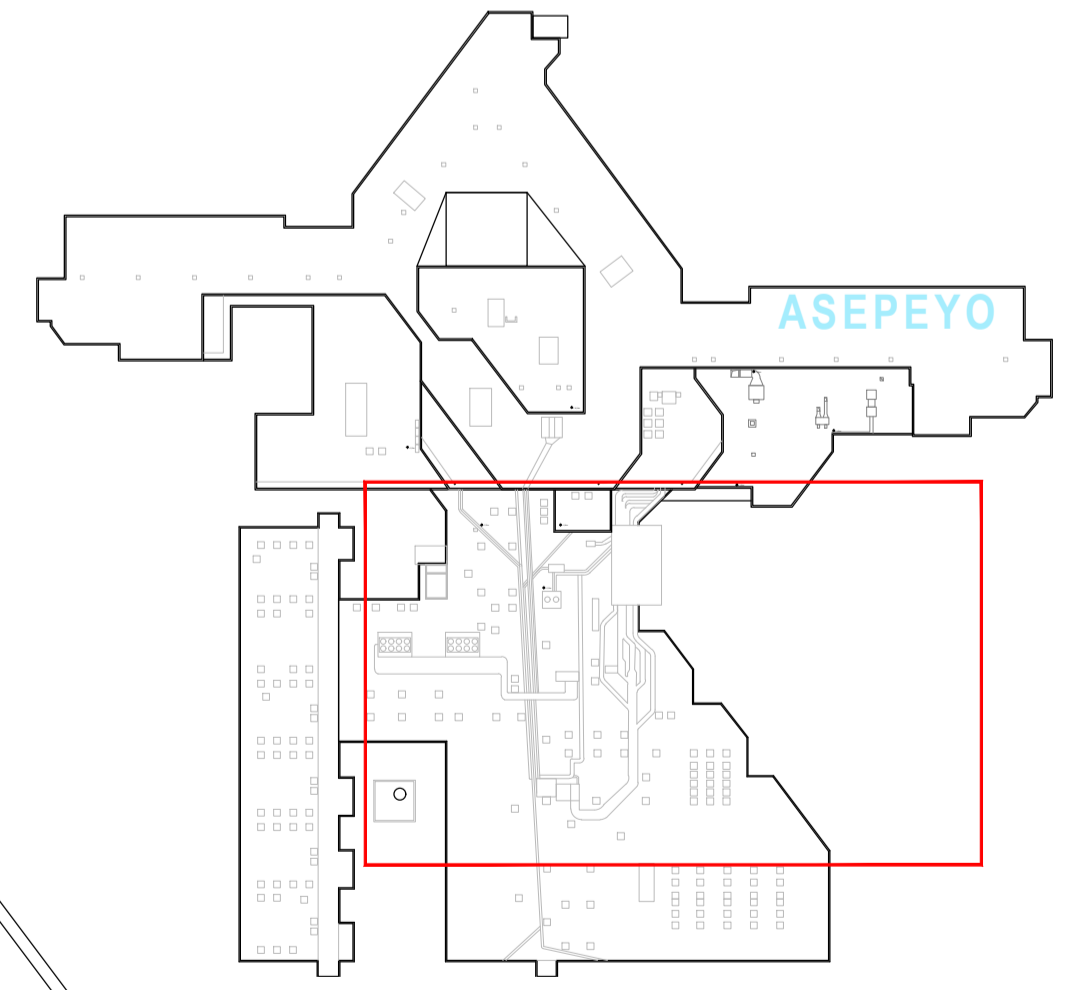

REV.	FECHA	DESCRIPCIÓN	DIBUJADO	REVISADO	APROBADO	ESTADO
00	15/01/2024	ACONDICIONAMIENTO E INST CLIMATIZACIÓN	NRA	JJI	JJI	APROBADO

PROYECTO: PROYECTO DE ACONDICIONAMIENTO INTERIOR E INTALACIONES DE CLIMATIZACIÓN EN EL ÁREA QUIRÚRGICA DEL HOSPITAL ASEPEYO DE COSLADA

EMPLAZAMIENTO: CALLE JOAQUÍN DE CÁRDENAS Nº 2, 28823 COSLADA, MADRID

REF. DE PROYECTO: 4091223

TÍTULO DE PLANO: PLANTA CUBIERTA ZONA 2. ESTADO ACTUAL Y ZONAS DE ACTUACIÓN

Nº PLANO: AD06

ESCALA: 1/100

EL TITULAR: ASEPEYO MUTUA COLABORADORA CON LA SEGURIDAD SOCIAL Nº58 C.I.F. G08782829

PROYECTISTA: JOSÉ JORGE NIESTA TOMÁS INGENIERO TÉCNICO INDUSTRIAL COLEGADO COGITM Nº. 540

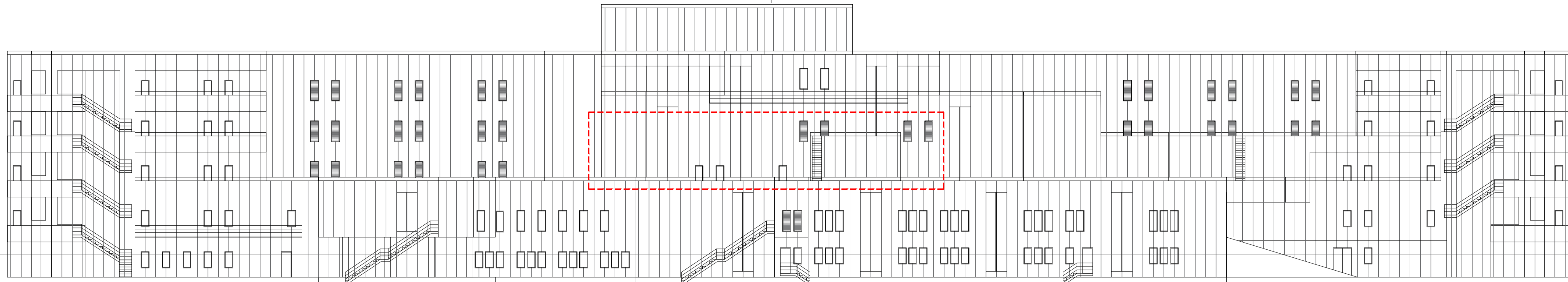

ALZADO ESTE AA



SECCIÓN BB

+ 5,35m
+ 1,60m
- 1,94m
- 4,40m

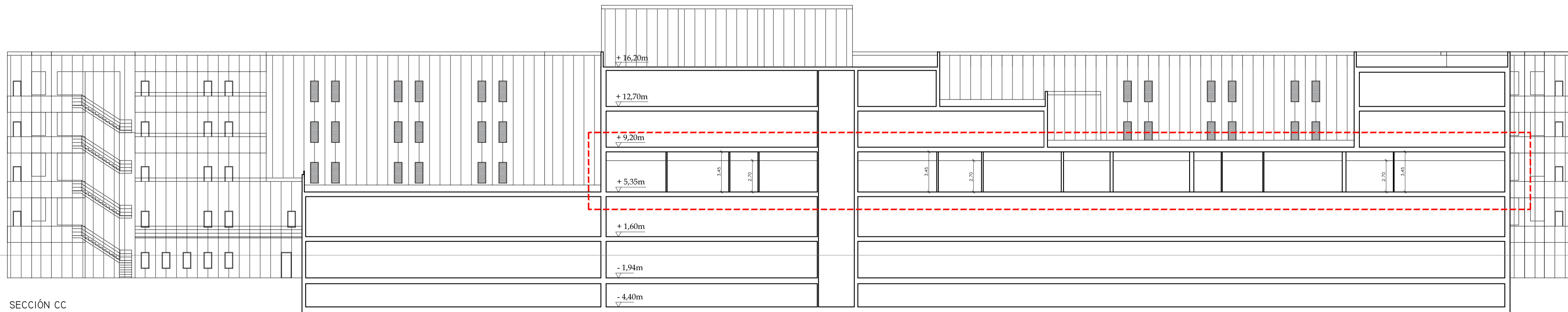

SECCIÓN CC

+ 16,20m
+ 12,70m
+ 9,20m
+ 5,35m
+ 1,60m
- 1,94m
- 4,40m

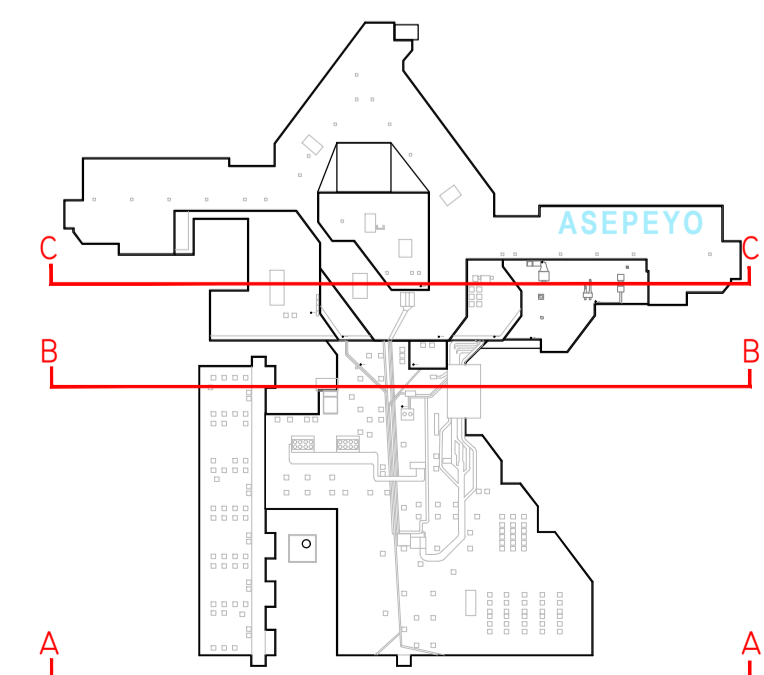

REV.	FECHA	DESCRIPCIÓN	DIBUJADO	REVISADO	APROBADO	ESTADO
00	15/01/2024	ACONDICIONAMIENTO E INST CLIMATIZACIÓN	NRA	JJI	JJI	APROBADO

<p>plai INGENIEROS</p> <p>C/ Albadalejo, 4 - 1ª Planta, Local 33 28037 Madrid T: 918 607 115 - F: 917 710 732 E: info@plai.es - www.plai.es</p>	<p>PROYECTO: PROYECTO DE ACONDICIONAMIENTO INTERIOR E INTALACIONES DE CLIMATIZACIÓN EN EL ÁREA QUIRÚRGICA DEL HOSPITAL ASEPEYO DE COSLADA</p> <p>EMPLAZAMIENTO: CALLE JOAQUÍN DE CÁRDENAS Nº 2, 28823 COSLADA, MADRID</p> <p>REF. DE PROYECTO: 4091223</p> <p>TÍTULO DE PLANO: SECCIONES Y ALZADO. ESTADO ACTUAL</p>
<p>Nº PLANO: AD07</p> <p>ESCALA: 1/200</p>	<p>EL TITULAR: ASEPEYO MUTUA COLABORADORA CON LA SEGURIDAD SOCIAL Nº581 C.I.F. G62782829</p> <p>PROYECTISTA: JOSÉ JORGE NIESTA TOMÁS INGENIERO TÉCNICO INDUSTRIAL COLEGADO COGITM Nº. 540</p>

Colección Oliniarkita
 Ingenieros Técnicos Industriales de Madrid
 Documento registrado en el número 246293901 de la
 20/06/2024. Fecha de validez del documento 17/10/25-2/29-
 D0888
 JOSÉ JORGE NIESTA TOMÁS, Colegiado nº 0016540

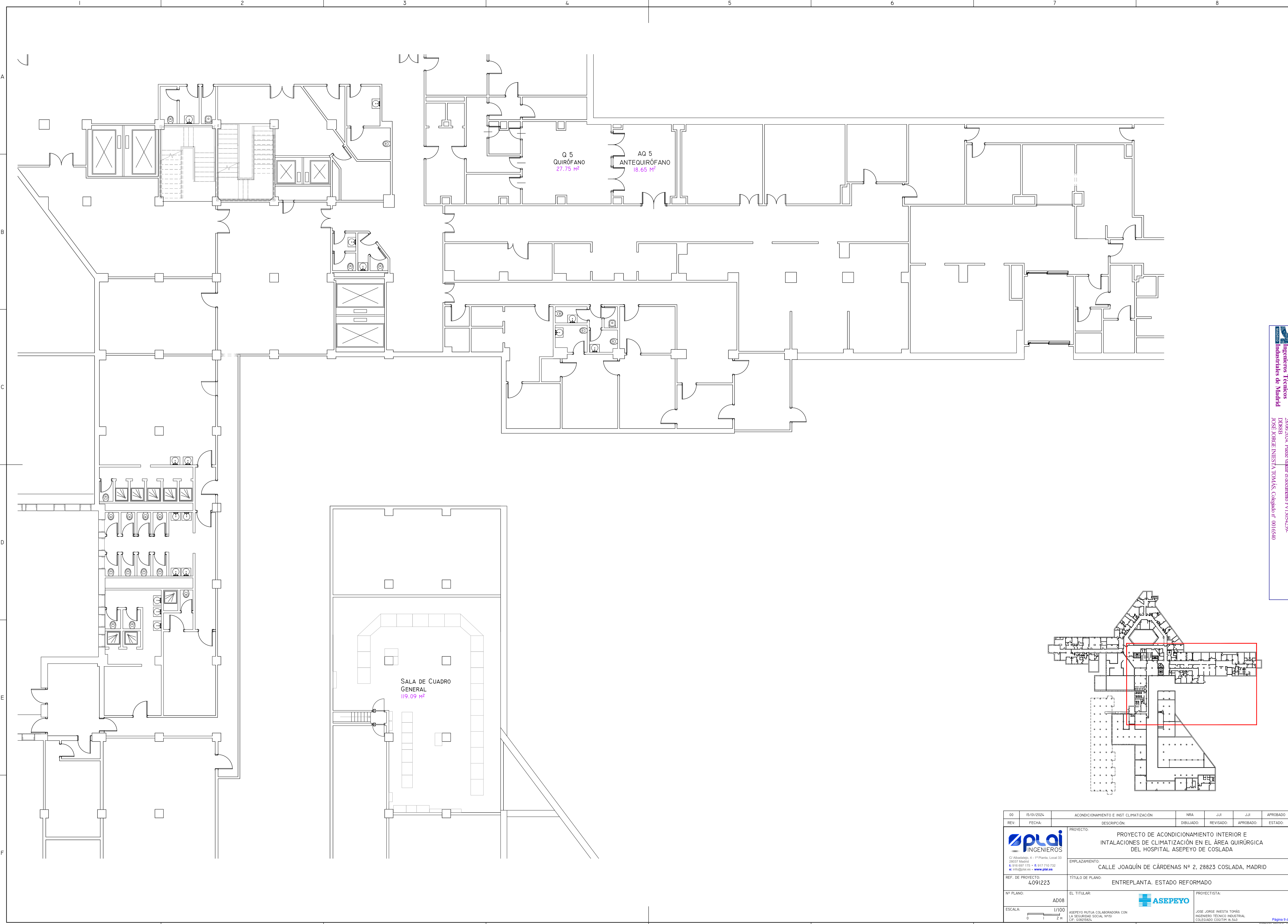

VISADO

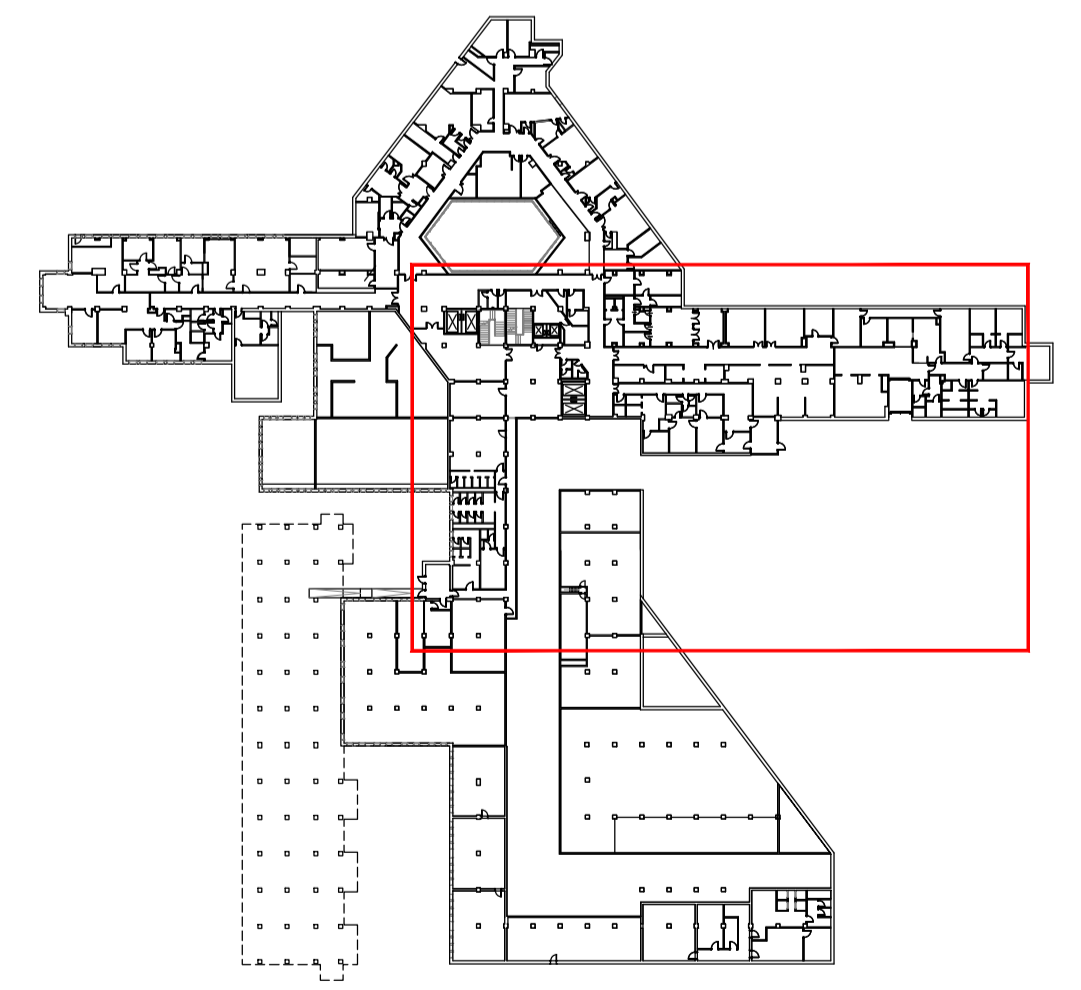

Colonia Olindaldea
 Ingenieros Técnicos
 Industriales de Madrid
 Documento registrado en el número 246289801 de la
 DGSB8
 José Jorge Niebla Tomás, Colegiado nº 0016540

VISADO

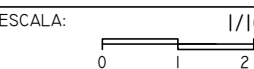

REV.	FECHA	DESCRIPCIÓN	DIBUJADO	REVISADO	APROBADO	ESTADO
00	15/01/2024	ACONDICIONAMIENTO E INST CLIMATIZACIÓN	NRA	JJI	JJI	APROBADO
		PROYECTO: PROYECTO DE ACONDICIONAMIENTO INTERIOR E INSTALACIONES DE CLIMATIZACIÓN EN EL ÁREA QUIRÚRGICA DEL HOSPITAL ASEPEYO DE COSLADA				
C/ Albadalejo, 4 - 1ª Planta, Local 33 28037 Madrid T: 916 807 115 - F: 917 710 732 E: info@plai.es - www.plai.es		EMPLAZAMIENTO: CALLE JOAQUÍN DE CÁRDENAS Nº 2, 28823 COSLADA, MADRID				
REF. DE PROYECTO: 4091223		TÍTULO DE PLANO: ENTREPLANTA. ESTADO REFORMADO				
Nº PLANO: AD08		EL TITULAR: ASEPEYO MUTUA COLABORADORA CON LA SEGURIDAD SOCIAL Nº51 CIF: G08782824			PROYECTISTA: JOSE JORGE NIEBLA TOMÁS INGENIERO TÉCNICO INDUSTRIAL COLEGIADO COGITM Nº. 540	
ESCALA: 1/100						
		Página 9 de 80				



TABLA DE SUPERFICIES

ESTANCIA	SUPERFICIE	ESTANCIA	SUPERFICIE	ESTANCIA	SUPERFICIE
BQ-1 Hall acceso	31.77	BQ-6 Antequirófano 1 Entrada	11.27	BQ-17 Almacén	7.52
BQ-34 Vestíbulo	4.16	BQ-8 Antequirófano 1 Salida	11.44	BQ-18 Almacén	8.19
BQ-38 Almacén	6.09	Q-1 Quirófano 1	47.96	BQ-5 Sala de descanso	31.28
BQ-27 Despacho Administrativo	8.05	BQ-42 Almacén	22.93	BQ-30 Pasillo limpio	34.48
BQ-26 Supervisión	10.77	BQ-7 Antequirófano 2 Entrada	11.29	BQ-24 Lavadero 3	5.81
BQ-30 Sala de descanso	31.32	BQ-10 Antequirófano 2 Salida	11.32	BQ-12 Antequirófano 4 Entrada	10.57
BQ-35 Distribuidor	12.42	Q-2 Quirófano 2	46.82	BQ-13 Antequirófano 4 Salida	10.93
BQ-29 Vestuario masculino	72.79	BQ-23 Lavadero 2	24.18	Q-4 Quirófano 4	45.36
BQ-28 Vestuario femenino	45.79	BQ-8 Antequirófano 3 Entrada	11.12	BQ-3 Pasillo sucio	80.87
BQ-37 Pasillo limpio	3.90	BQ-11 Antequirófano 3 Salida	11.24	BQ-21 Área de residuos	6.65
BQ-25 Hall Montacargas	9.54	Q-3 Quirófano 3	45.12	BQ-20 Pasillo sucio	25.59
BQ-2 Pasillo Limpio	96.91	BQ-15 Almacén	8.34	BQ-14 Almacén	16.76
BQ-4 URPA	70.32	BQ-41 Almacén	4.15	BQ-31 Vertedero	4.08
BQ-22 Lavadero 1	17.60	BQ-16 Almacén	7.53	I-25 Almacén	54.99

00	15/01/2024	ACONDICIONAMIENTO E INST CLIMATIZACIÓN	NRA	J-JI	J-JI	APROBADO
REV:	FECHA:	DESCRIPCIÓN:	DIBUJADO:	REVISADO:	APROBADO:	ESTADO:
		PROYECTO: PROYECTO DE ACONDICIONAMIENTO INTERIOR E INSTALACIONES DE CLIMATIZACIÓN EN EL ÁREA QUIRÚRGICA DEL HOSPITAL ASEPEYO DE COSLADA				
C/ Albadalejo, 4 - 1ª Planta, Local 33 28037 Madrid T: +34 902 115 115 - F: +34 917 710 732 E: info@inplai.es - www.inplai.es		EMPLAZAMIENTO: CALLE JOAQUÍN DE CÁRDENAS Nº 2, 28823 COSLADA, MADRID				
REF. DE PROYECTO: 4091223		TÍTULO DE PLANO: PLANTA PRIMERA. ESTADO REFORMADO				
Nº PLANO: AD09		EL TITULAR: ASEPEYO MUTUA COLABORADORA CON LA SEGURIDAD SOCIAL Nº581		PROYECTISTA: JOSÉ JORGE NIESTA TOMÁS INGENIERO TÉCNICO INDUSTRIAL COLEGADO COGITM Nº. 540		
ESCALA: 1/100 						

Colección Oficial de Ingenieros Técnicos Industriales de Madrid
 Documento registrado en el número 246029901 de 25/06/2024. Fecha de validez del documento 17/05/2023.
 JOSÉ JORGE NIESTA TOMÁS, Colegiado nº 0016540

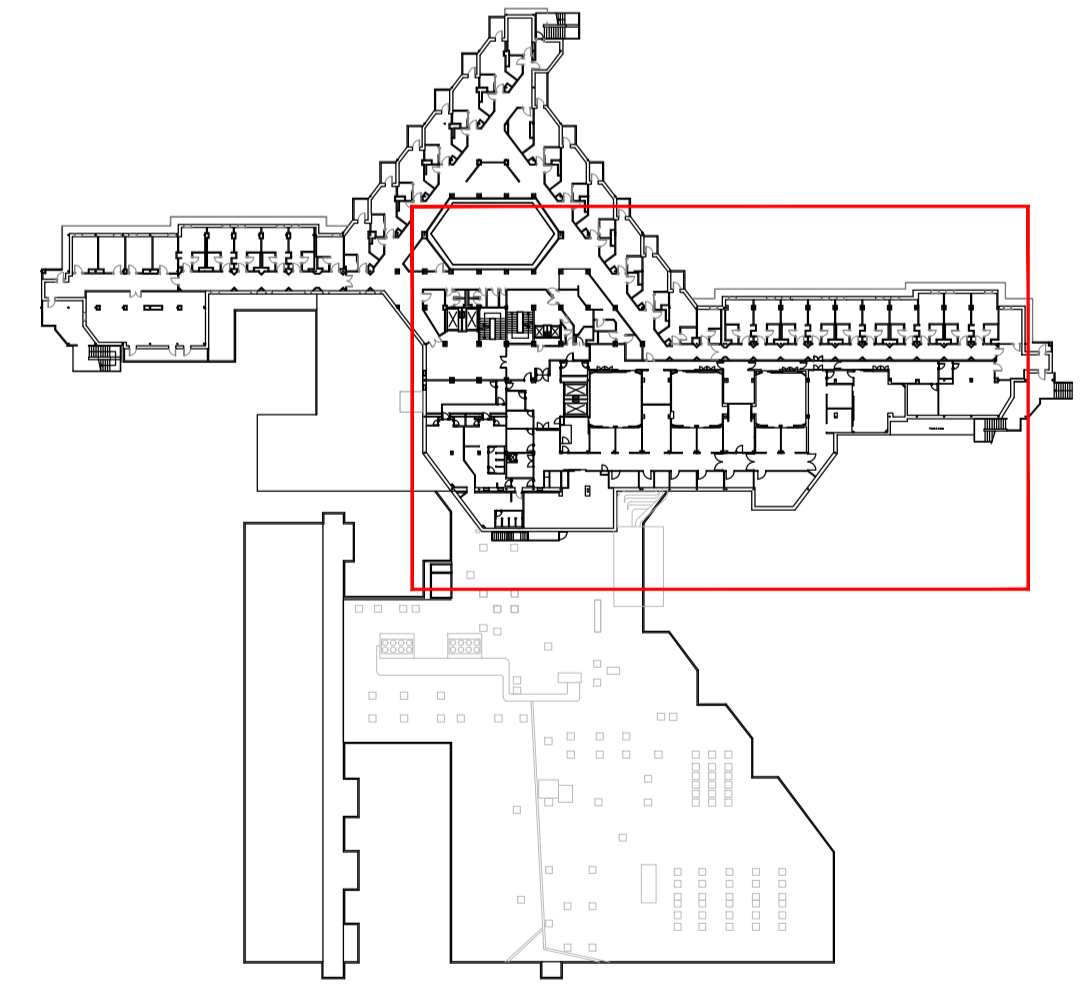
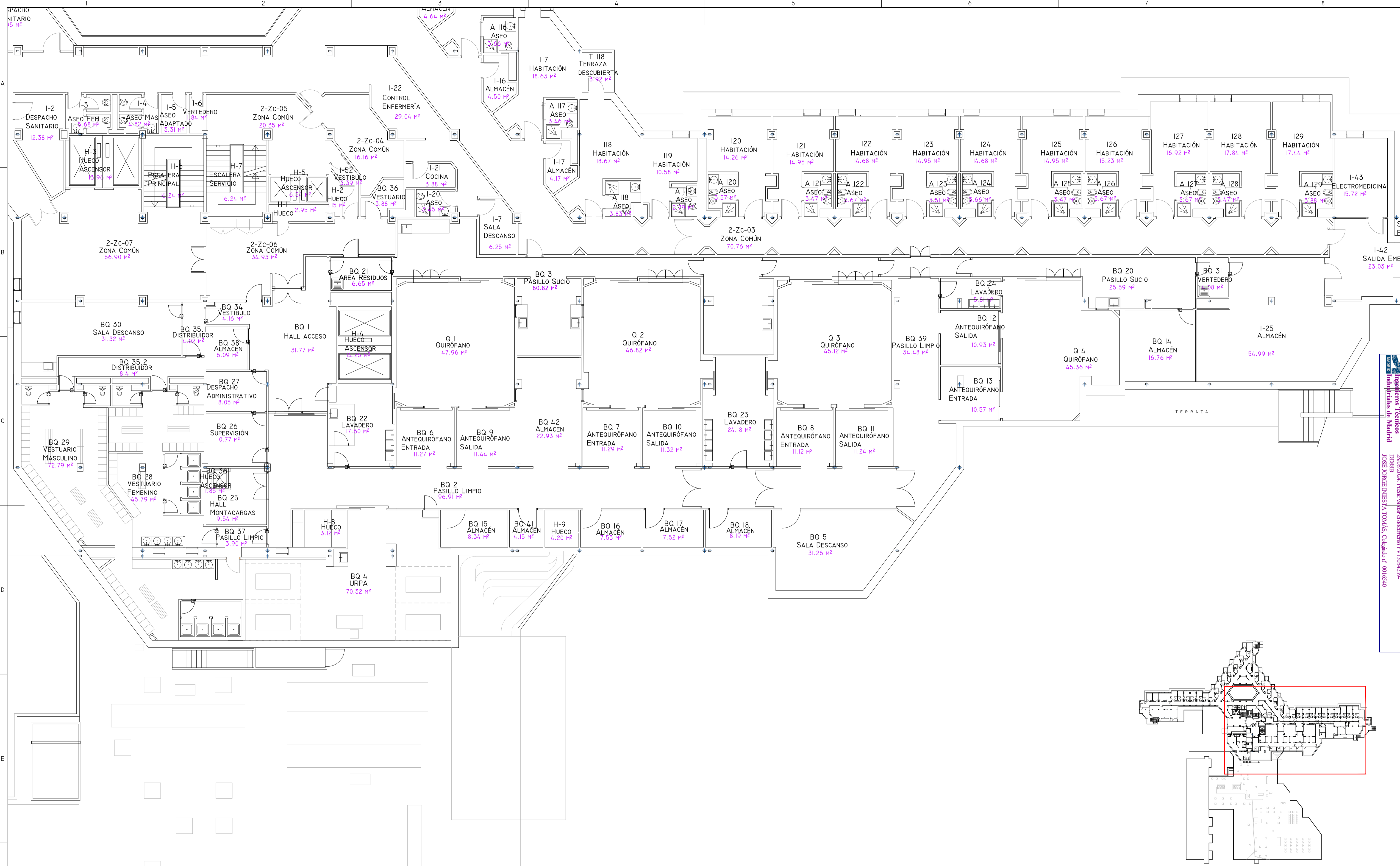
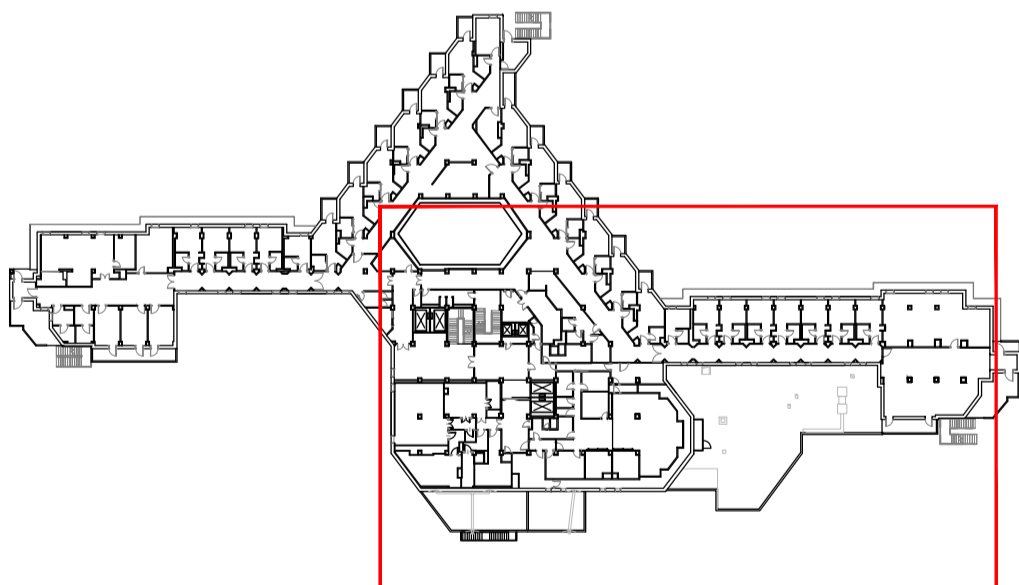
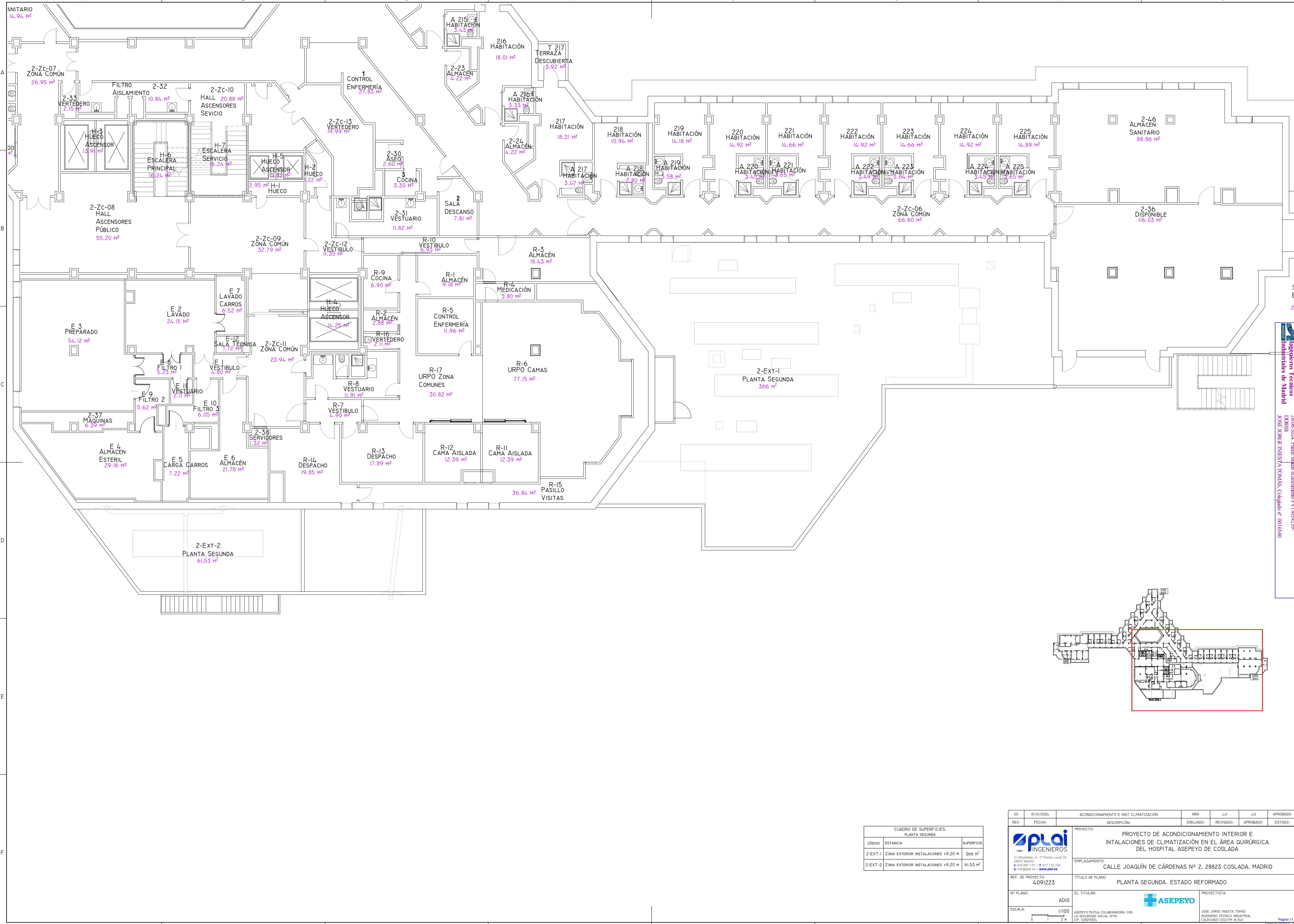

CÓDIGO	ESTANCIA	SUPERFICIE
2-EXT-1	ZONA EXTERIOR INSTALACIONES +9,20 M	366 M ²
2-EXT-2	ZONA EXTERIOR INSTALACIONES +9,20 M	61,53 M ²

00	15/01/2024	ACONDICIONAMIENTO E INST CLIMATIZACIÓN	NRA	J-JI	J-JI	APROBADO
REV:	FECHA:	DESCRIPCIÓN:	DIBUJADO:	REVISADO:	APROBADO:	ESTADO:
		PROYECTO: PROYECTO DE ACONDICIONAMIENTO INTERIOR E INSTALACIONES DE CLIMATIZACIÓN EN EL ÁREA QUIRÚRGICA DEL HOSPITAL ASEPEYO DE COSLADA				
<small>C/ Albadalejo, 4 - 1ª Planta, Local 33 28037 Madrid T: 916 807 115 - F: 917 710 732 E: info@plai.es - www.plai.es</small>		EMPLAZAMIENTO: CALLE JOAQUÍN DE CÁRDENAS Nº 2, 28823 COSLADA, MADRID				
REF. DE PROYECTO: 4091223		TÍTULO DE PLANO: PLANTA SEGUNDA. ESTADO REFORMADO				
Nº PLANO: AD10		PROYECTISTA:				
ESCALA: 1/100 0 1 2 M		<small>ASEPEYO MUTUA COLABORADORA CON LA SEGURIDAD SOCIAL Nº151 C.I.F. G02678292</small>				
		<small>JOSE JORGE INIESTA TOMÁS INGENIERO TÉCNICO INDUSTRIAL COLEGADO COGITM Nº. 540</small>				

Colección Orla/Arq/Arq
 Ingenieros Técnicos Industriales de Madrid
 Documento registrado en el número 240629901 de Arq.
 25/06/2024. Fecha de validez del documento 17/10/25-02/25
 DPOSSB
 JOSÉ JORGE INIESTA TOMÁS, Colegiado nº 00016540

VISADO

ASEPE

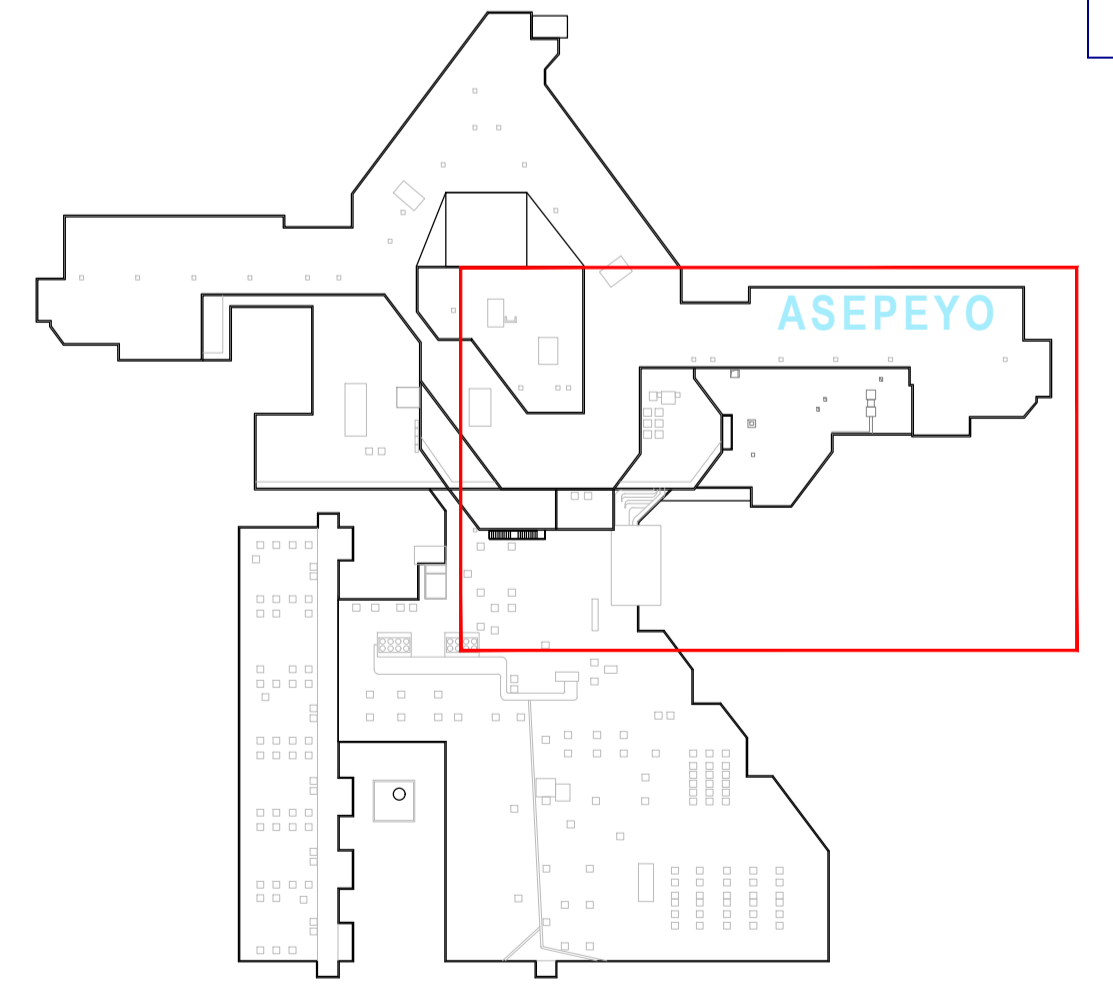
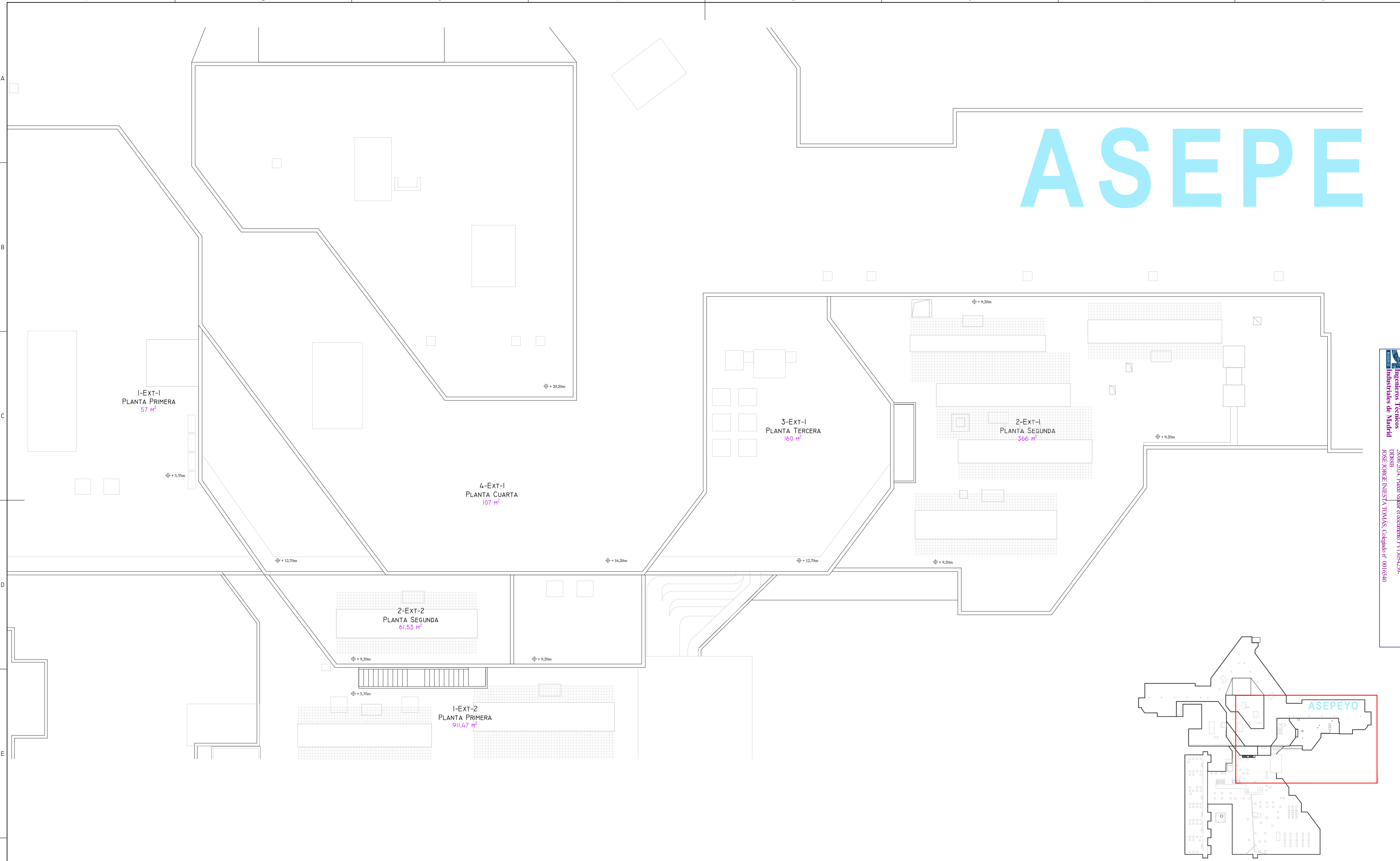

CUADRO DE SUPERFICIES. PLANTA CUBIERTA		
CÓDIGO	ESTANCIA	SUPERFICIE
I-EXT-1	ZONA EXTERIOR INSTALACIONES +5,35 M	57 m ²
I-EXT-2	ZONA EXTERIOR INSTALACIONES +5,35 M	911,47 m ²
2-EXT-1	ZONA EXTERIOR INSTALACIONES +9,20 M	366 m ²
2-EXT-2	ZONA EXTERIOR INSTALACIONES +9,20 M	61,53 m ²
3-EXT-1	ZONA EXTERIOR INSTALACIONES +12,70 M	160 m ²
4-EXT-1	ZONA EXTERIOR INSTALACIONES +16,20 M	107 m ²

00	15/01/2024	ACONDICIONAMIENTO E INST CLIMATIZACIÓN	NRA	JJI	JJI	APROBADO
REV:	FECHA:	DESCRIPCIÓN:	DIBUJADO:	REVISADO:	APROBADO:	ESTADO:
		PROYECTO: PROYECTO DE ACONDICIONAMIENTO INTERIOR E INSTALACIONES DE CLIMATIZACIÓN EN EL ÁREA QUIRÚRGICA DEL HOSPITAL ASEPEYO DE COSLADA				
C/ Albadalejo, 4 - 1ª Planta, Local 33 28037 Madrid T: 916 807 115 - F: 917 710 732 E: info@plai.es - www.plai.es		EMPLAZAMIENTO: CALLE JOAQUÍN DE CÁRDENAS Nº 2, 28823 COSLADA, MADRID				
REF. DE PROYECTO:		TÍTULO DE PLANO:				
4091223		PLANTA CUBIERTA. ESTADO REFORMADO				
Nº PLANO:		EL TITULAR:		PROYECTISTA:		
ADII				JOSÉ JORGE NIESTA TOMÁS INGENIERO TÉCNICO INDUSTRIAL COLEGADO COGITM 16.540		
ESCALA:		ASEPEYO MUTUA COLABORADORA CON LA SEGURIDAD SOCIAL Nº51 CIF: G08782829				
1/100		JOSÉ JORGE NIESTA TOMÁS INGENIERO TÉCNICO INDUSTRIAL COLEGADO COGITM 16.540				

Colección Oficial de Ingenieros Técnicos Industriales de Madrid
 Documento registrado en el número 240428901 de 20/06/2024. Fecha de validez del documento 17/10/2023-2028.
 JOSÉ JORGE NIESTA TOMÁS, Colegiado nº 0016540

VISADO

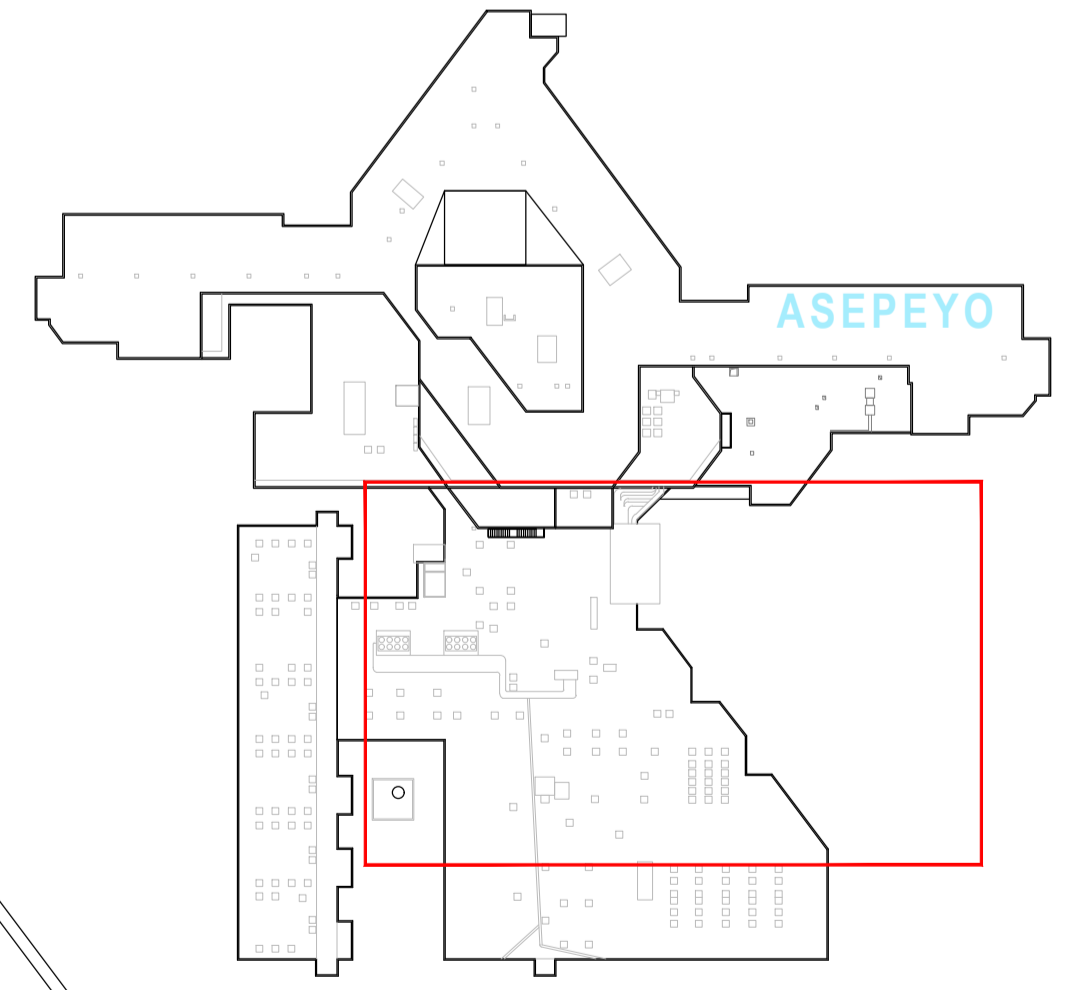
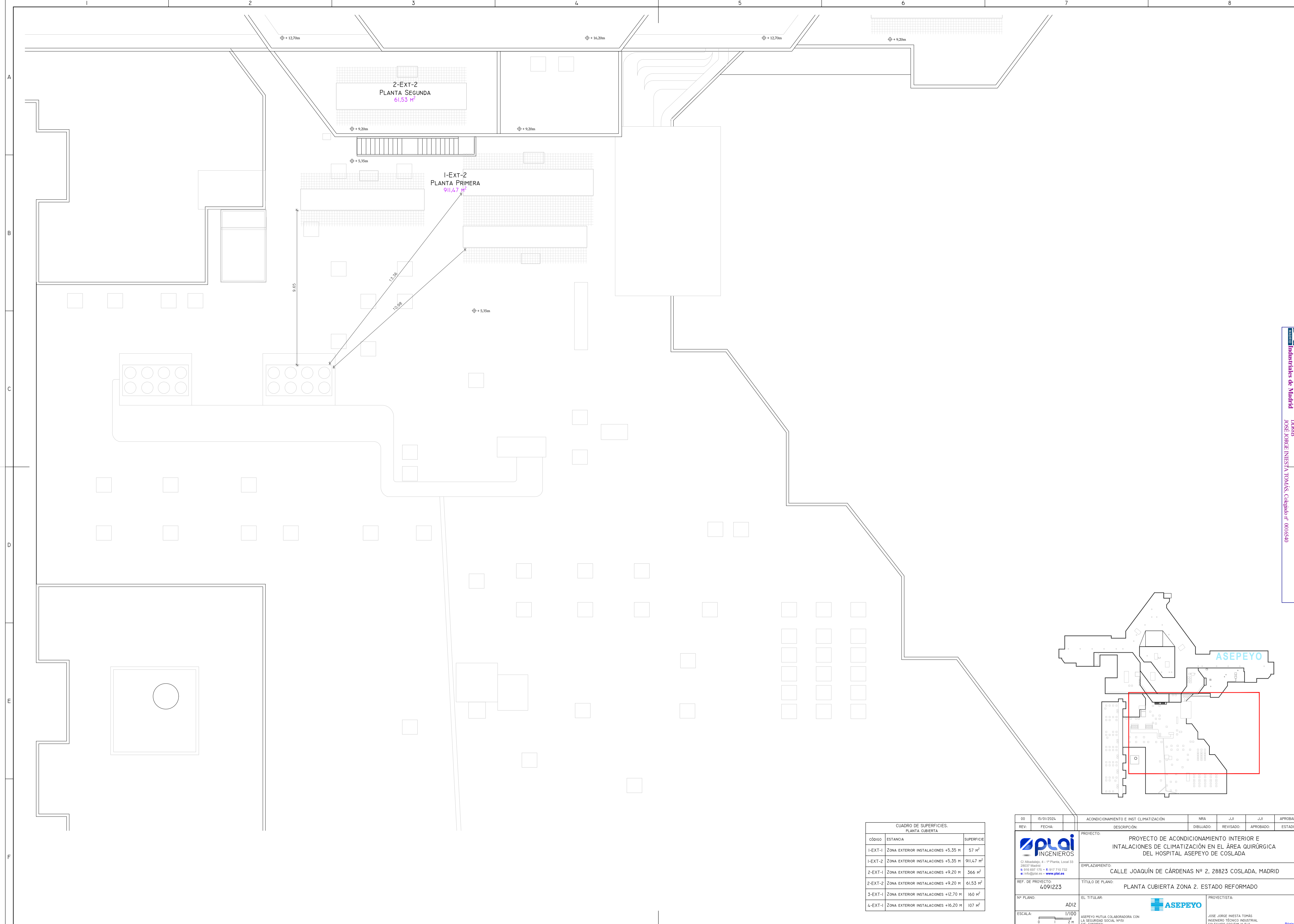

CUADRO DE SUPERFICIES. PLANTA CUBIERTA		
CÓDIGO	ESTANCIA	SUPERFICIE
I-EXT-1	ZONA EXTERIOR INSTALACIONES +5,35 M	57 m ²
I-EXT-2	ZONA EXTERIOR INSTALACIONES +5,35 M	911,47 m ²
2-EXT-1	ZONA EXTERIOR INSTALACIONES +9,20 M	366 m ²
2-EXT-2	ZONA EXTERIOR INSTALACIONES +9,20 M	61,53 m ²
3-EXT-1	ZONA EXTERIOR INSTALACIONES +12,70 M	160 m ²
4-EXT-1	ZONA EXTERIOR INSTALACIONES +16,20 M	107 m ²

00	15/01/2024	ACONDICIONAMIENTO E INST CLIMATIZACIÓN	NRA	JJI	JJI	JJI	APROBADO
REV.	FECHA	DESCRIPCIÓN	DIBUJADO	REVISADO	APROBADO	ESTADO:	
		PROYECTO: PROYECTO DE ACONDICIONAMIENTO INTERIOR E INSTALACIONES DE CLIMATIZACIÓN EN EL ÁREA QUIRÚRGICA DEL HOSPITAL ASEPEYO DE COSLADA					
<small>C/ Albadalejo, 4 - 1ª Planta, Local 33 28037 Madrid T: 916 607 115 - F: 917 710 732 E: info@plai.es - www.plai.es</small>		EMPLAZAMIENTO: CALLE JOAQUÍN DE CÁRDENAS Nº 2, 28823 COSLADA, MADRID					
REF. DE PROYECTO: 4091223		TÍTULO DE PLANO: PLANTA CUBIERTA ZONA 2. ESTADO REFORMADO					
Nº PLANO: ADI2		EL TITULAR: ASEPEYO MUTUA COLABORADORA CON LA SEGURIDAD SOCIAL Nº581 CIF: G08782829	PROYECTISTA: JOSE JORGE NIESTA TOMÁS INGENIERO TÉCNICO INDUSTRIAL COLEGADO COGITM Nº. 540				
ESCALA: 1/100 0 1 2 M							

Colección Oficial de Ingenieros Técnicos Industriales de Madrid
 Documento registrado en el número 240628901 de 20/06/2024. Fecha de validez del documento 17/10/25-27/25.
 JOSÉ JORGE NIESTA TOMÁS, Colegiado nº 0016540

VISADO

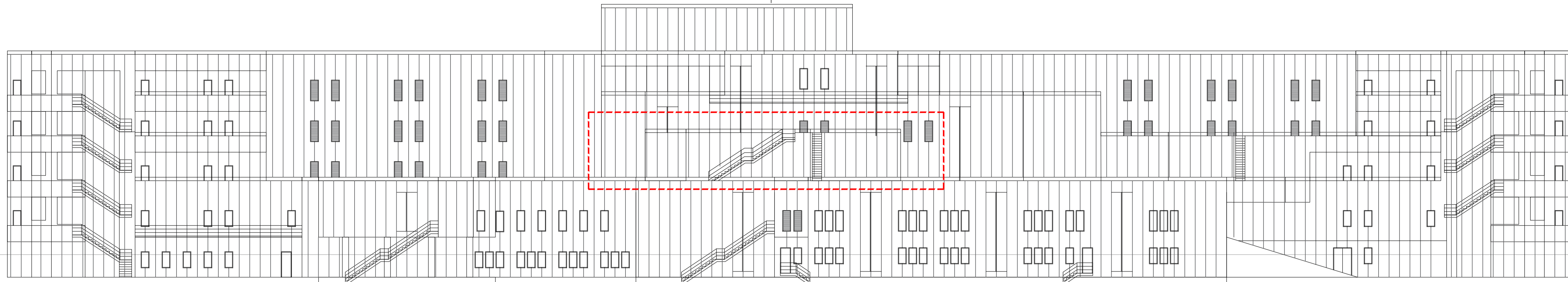

ALZADO ESTE AA

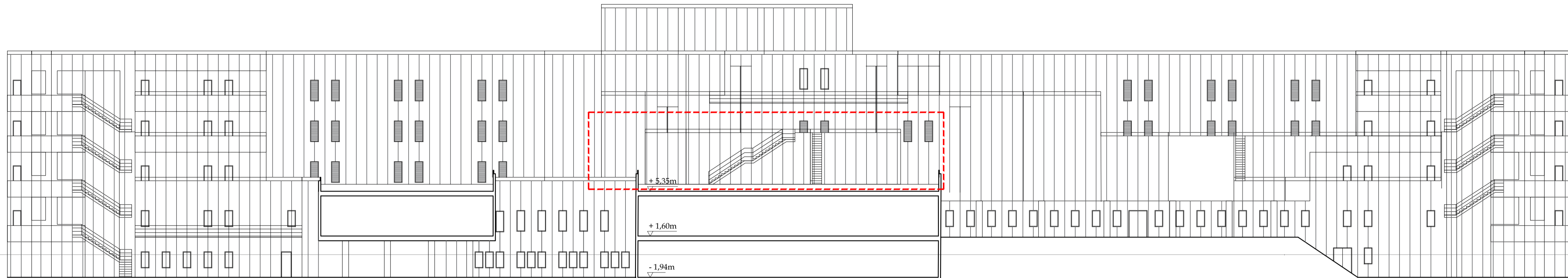

SECCIÓN BB

+ 5,35m
+ 1,60m
- 1,94m
- 4,40m

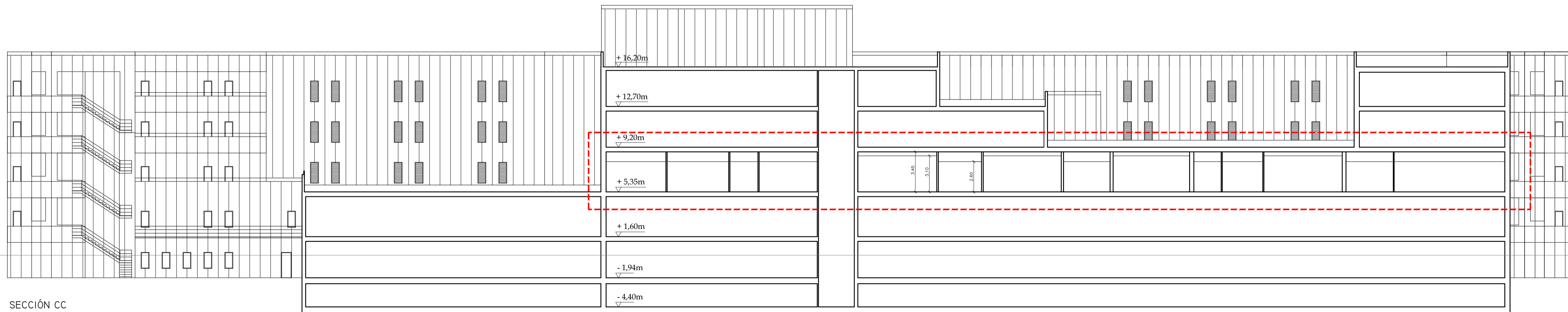

SECCIÓN CC

+ 16,20m
+ 12,70m
+ 9,20m
+ 5,35m
+ 1,60m
- 1,94m
- 4,40m

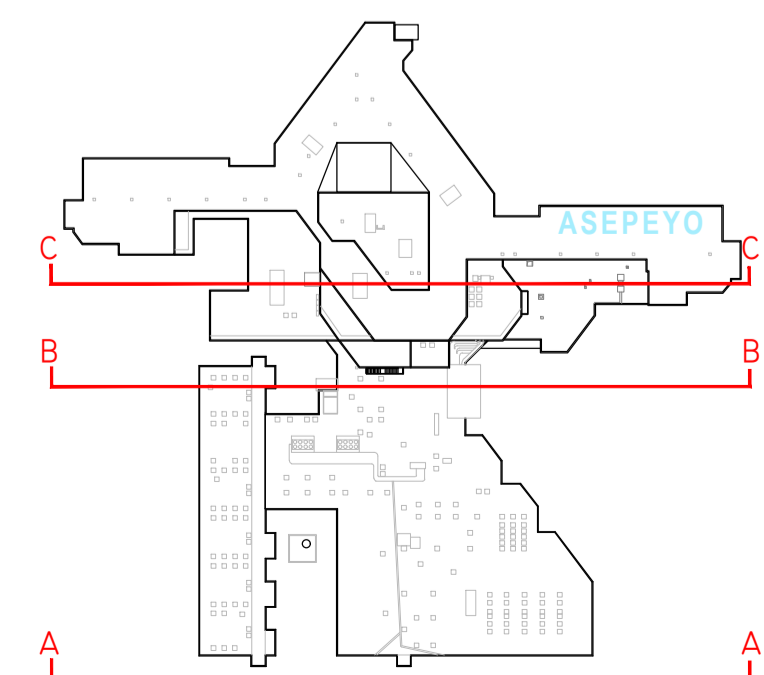

REV.	FECHA	DESCRIPCIÓN	DIBUJADO	REVISADO	APROBADO	ESTADO
00	15/01/2024	ACONDICIONAMIENTO E INST CLIMATIZACIÓN	NRA	JJI	JJI	APROBADO

PROYECTO: PROYECTO DE ACONDICIONAMIENTO INTERIOR E INSTALACIONES DE CLIMATIZACIÓN EN EL ÁREA QUIRÚRGICA DEL HOSPITAL ASEPEYO DE COSLADA
EMPLAZAMIENTO: CALLE JOAQUÍN DE CÁRDENAS Nº 2, 28823 COSLADA, MADRID
TÍTULO DE PLANO: SECCIONES Y ALZADO. ESTADO REFORMADO

REF. DE PROYECTO: 4091223
Nº PLANO: AD13
ESCALA: 1/200

EL TITULAR: ASEPEYO MUTUA COLABORADORA CON LA SEGURIDAD SOCIAL Nº581 C.I.F. G08782829
PROYECTISTA: JOSÉ JORGE NIESTA TOMÁS INGENIERO TÉCNICO INDUSTRIAL COLEGADO COGITM Nº. 540

Colección Orlinark
 Ingenieros Técnicos
 Colección Industriales de Madrid
 Documento registrado en el número 240629901 de la
 20/06/2024. Fecha de validez del documento 17/10/25-2/29-
 D0888
 JOSÉ JORGE NIESTA TOMÁS, Colegiado nº 0016540

VISADO

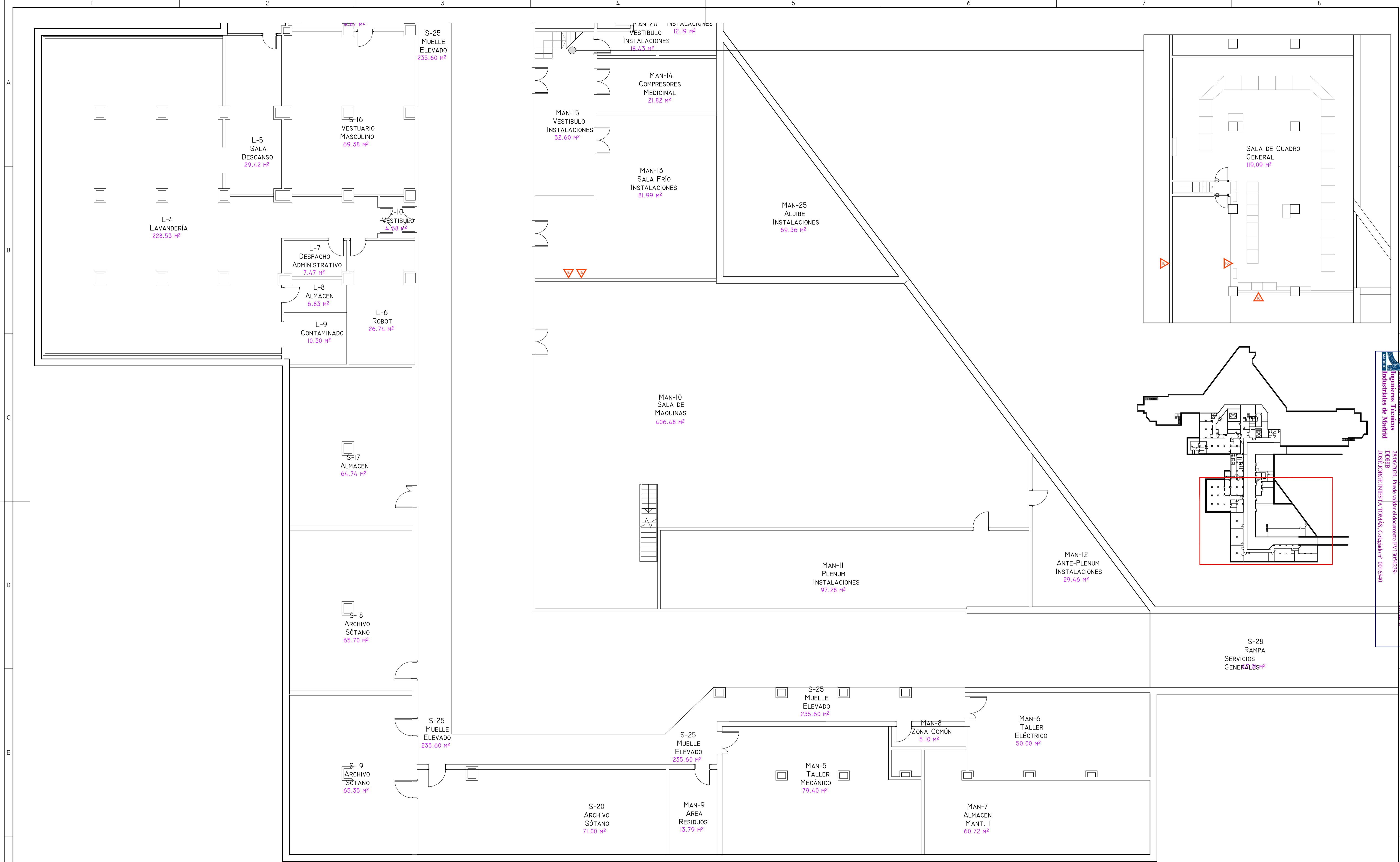

Colaboración
plai
 Ingenieros Técnicos Industriales de Madrid
 Documento registrado en el número 246293901 de la DGSIB
 25/06/2024. Fecha de emisión del documento P113054293-
 DGSIB
 JOSÉ JORGE NIESTA TOMÁS, Colegiado nº 0004540

VISADO

LEYENDA DE ACTUACIONES

SÍMBOLO	DESCRIPCIÓN
	CALCULO DE PASAJEROS VERTICALES PARA EL PAISO DE CONECTOS DE INSTALACIONES CON SÓTANO DE

00	15/01/2024	ACONDICIONAMIENTO E INST CLIMATIZACIÓN	NRA	JJI	JJI	JJI	APROBADO	
REV.	FECHA	DESCRIPCIÓN	DIBUJADO	REVISADO	APROBADO	ESTADO		
 C/ Albadalejo, 4 - 1ª Planta, Local 33 28037 Madrid T: 916 807 115 - F: 917 710 732 E: info@plai.es - www.plai.es		PROYECTO: PROYECTO DE ACONDICIONAMIENTO INTERIOR E INSTALACIONES DE CLIMATIZACIÓN EN EL ÁREA QUIRÚRGICA DEL HOSPITAL ASEPEYO DE COSLADA EMPLAZAMIENTO: CALLE JOAQUÍN DE CÁRDENAS Nº 2, 28823 COSLADA, MADRID TÍTULO DE PLANO: ACTUACIONES. PLANTA SÓTANO						
REF. DE PROYECTO: 4091223		EL TITULAR: ASEPEYO MUTUA COLABORADORA CON LA SEGURIDAD SOCIAL Nº518 C.I.F. G0282929					PROYECTISTA: JOSÉ JORGE NIESTA TOMÁS INGENIERO TÉCNICO INDUSTRIAL COLEGIADO COGITM Nº. 540	
Nº PLANO: ACOI		ESCALA: 1/100					 0 2 M	Página 15 de 20 Formato Original: A3

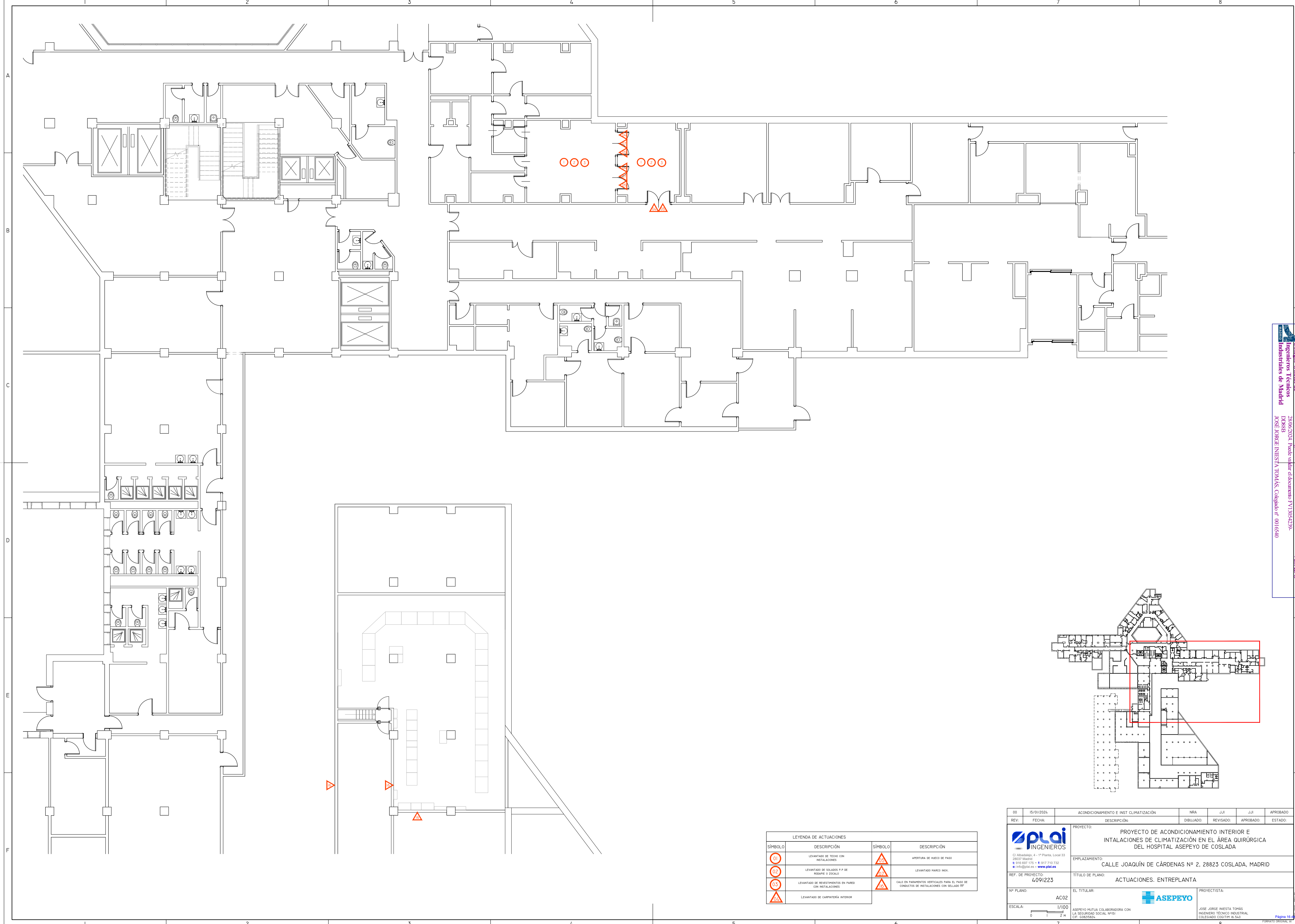

Colonia Olafalka
 Ingenieros Técnicos
 Colegiados Industriales de Madrid
 Documento registrado en el número 246293901 de día
 20/06/2024. Fecha de emisión del documento 17/10/24-23-
 DPOB88
 JOSÉ JORGE NIESTA TOMÁS, Colegiado nº 0016540
VISADO

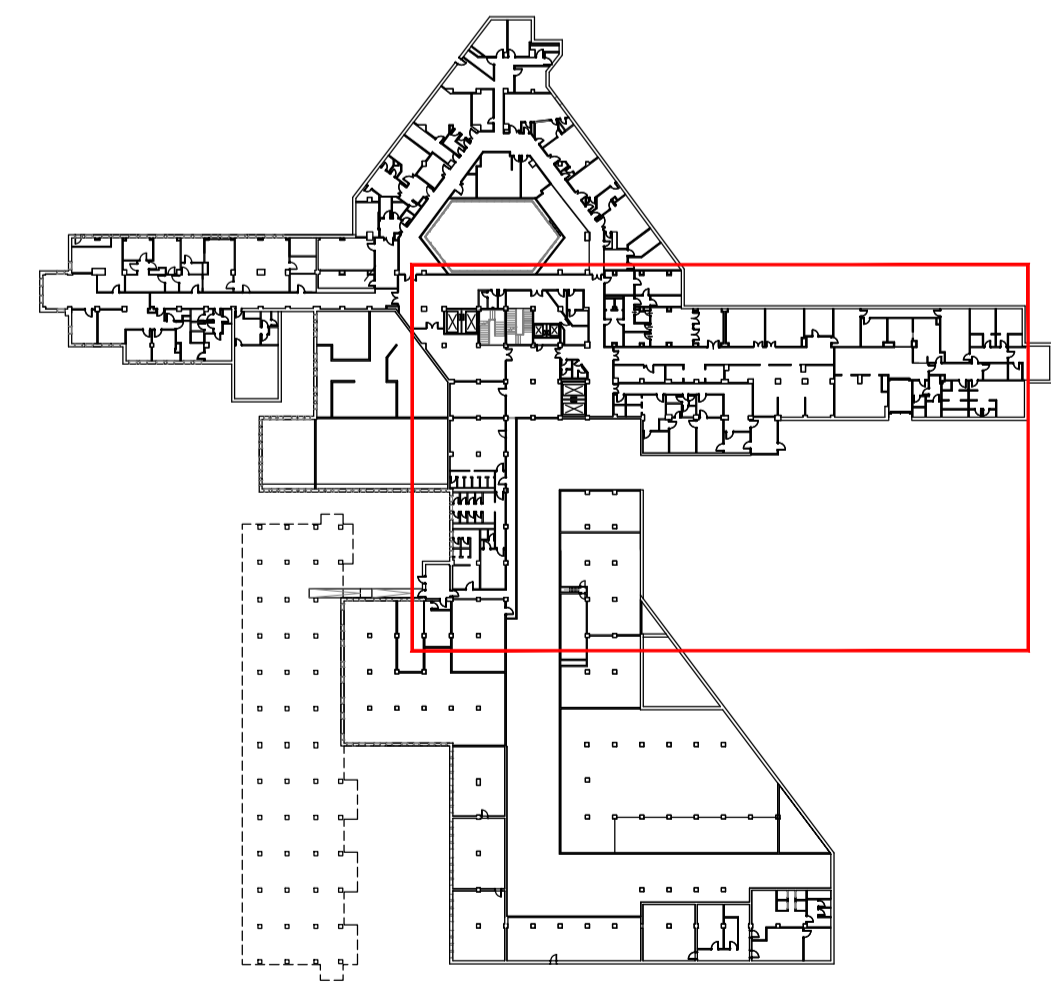

LEYENDA DE ACTUACIONES			
SÍMBOLO	DESCRIPCIÓN	SÍMBOLO	DESCRIPCIÓN
01	LEVANTADO DE TECHO CON INSTALACIONES	05	APERTURA DE HUECO DE PASO
02	LEVANTADO DE SOLADOS P.P DE RODAPE O ZICALO	07	LEVANTADO MARGO INX.
03	LEVANTADO DE REVESTIMIENTOS EN PARED CON INSTALACIONES	08	CALO EN PARAMENTOS VERTICALES PARA EL PASO DE CONDUCTOS DE INSTALACIONES CON SELLADO RP
04	LEVANTADO DE CARPINTERÍA INTERIOR		

00	15/01/2024	ACONDICIONAMIENTO E INST CLIMATIZACIÓN	NRA	J-JI	J-JI	APROBADO
REV:	FECHA:	DESCRIPCIÓN:	DIBUJADO:	REVISADO:	APROBADO:	ESTADO:
		PROYECTO: PROYECTO DE ACONDICIONAMIENTO INTERIOR E INTALACIONES DE CLIMATIZACIÓN EN EL ÁREA QUIRÚRGICA DEL HOSPITAL ASEPEYO DE COSLADA				
C/ Albadalejo, 4 - 1ª Planta, Local 33 28037 Madrid T: 916 807 115 - F: 917 710 732 E: info@plai.es - www.plai.es		EMPLAZAMIENTO: CALLE JOAQUÍN DE CÁRDENAS Nº 2, 28823 COSLADA, MADRID				
REF. DE PROYECTO: 4091223		TÍTULO DE PLANO: ACTUACIONES. ENTREPLANTA				
Nº PLANO: AC02		EL TITULAR: ASEPEYO MUTUA COLABORADORA CON LA SEGURIDAD SOCIAL Nº51 C.I.F. G08782824		PROYECTISTA: JOSÉ JORGE NIESTA TOMÁS INGENIERO TÉCNICO INDUSTRIAL COLEGIADO COGITM Nº. 540		
ESCALA: 1/100 		Página 16 de 20 Formato Original: A3				

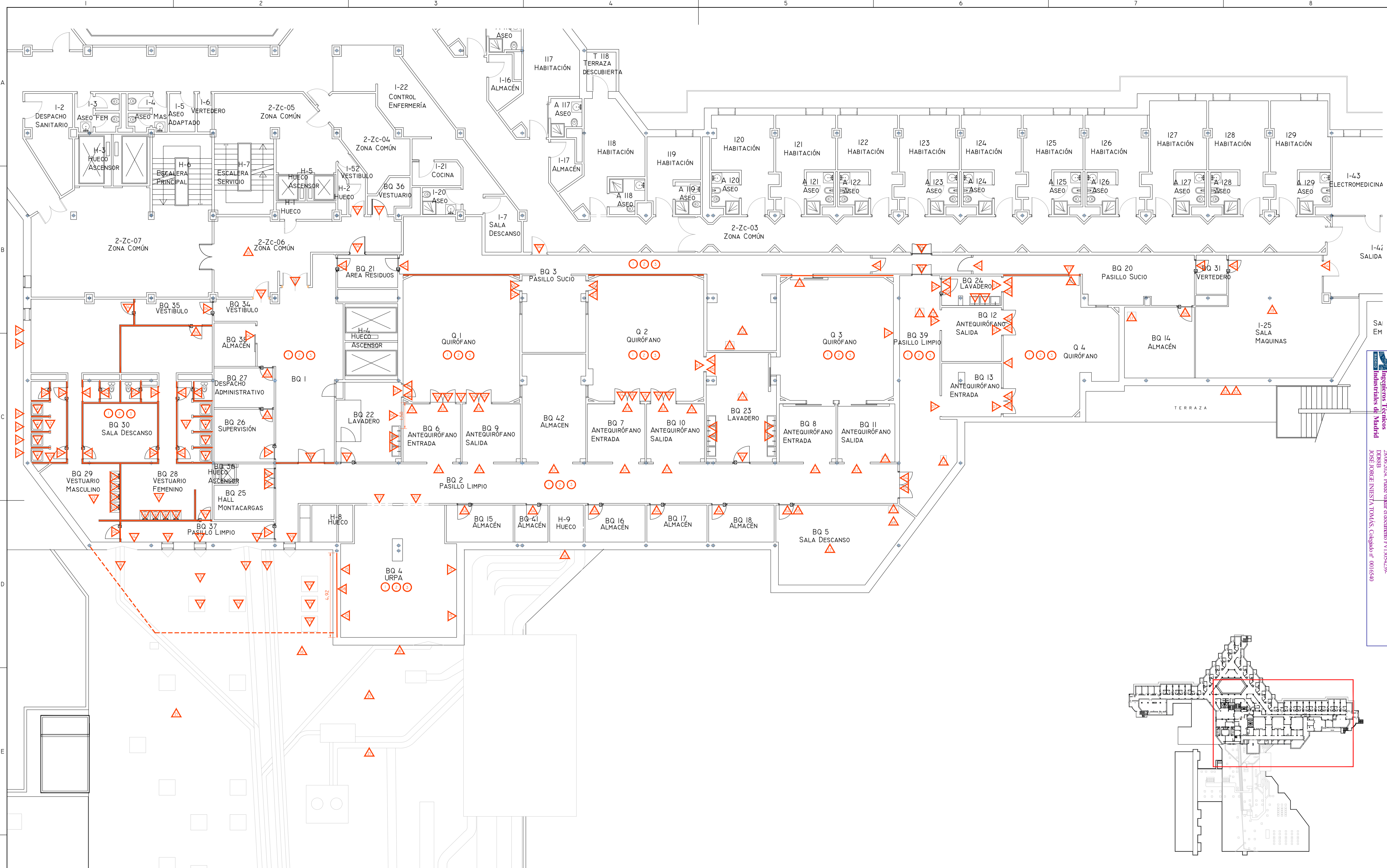

Colección Orlinair de
 Ingenieros Técnicos
 de la Universidad de Madrid
 Documento registrado en el número 246028901 de A.E.
 DPOSSB
 JOSÉ JORGE NIESTA TOMÁS, Colegiado nº 0016540
 VISADO

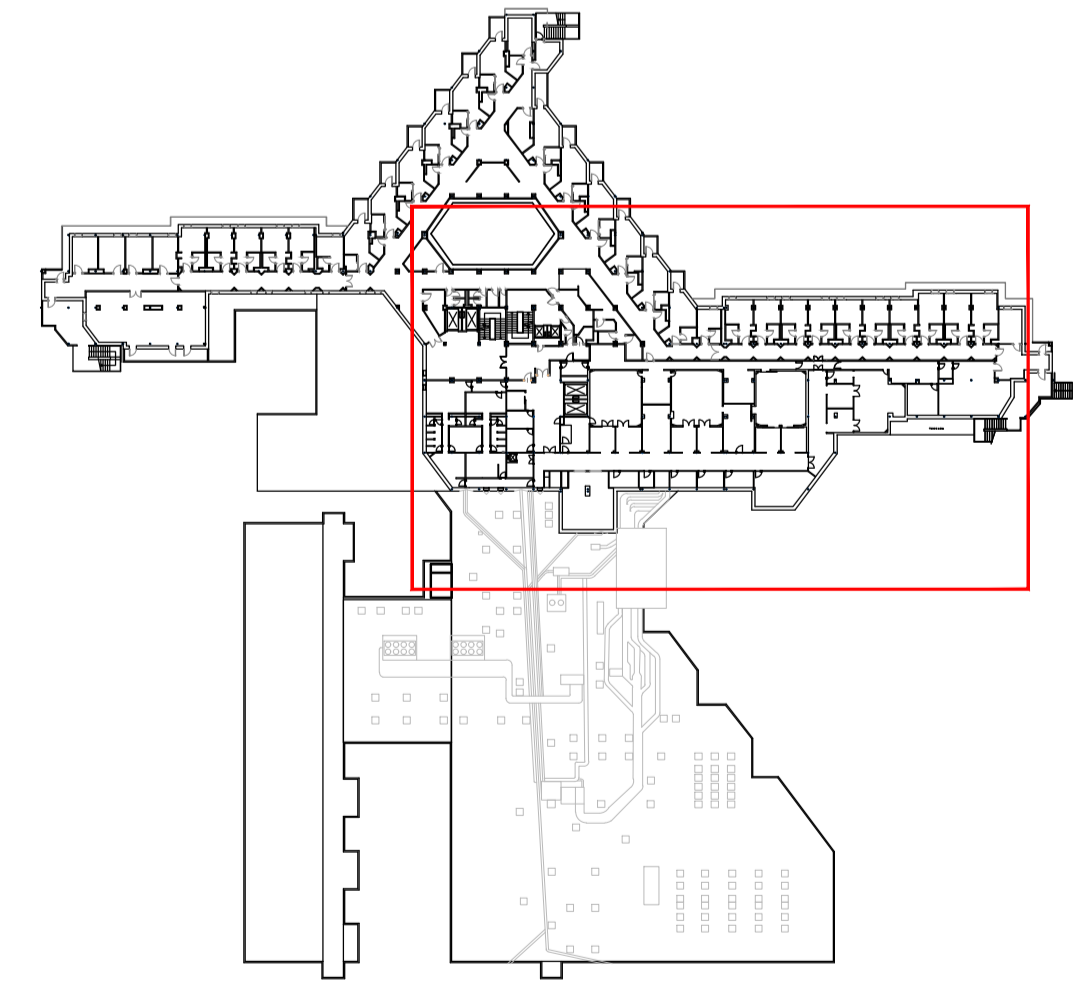

LEYENDA DE ACTUACIONES					
SÍMBOLO	DESCRIPCIÓN	SÍMBOLO	DESCRIPCIÓN	SÍMBOLO	DESCRIPCIÓN
01	LEVANTADO DE TECHO CON INSTALACIONES	08	APERTURA DE HUECO DE PASO	11	LEVANTADO APARATOS SANITARIOS
02	LEVANTADO DE SOLADOS P.P. DE RODAPEO O ZOCALOS	09	DEPURACIÓN DE VIDRIO	12	LEVANTADO DE MATERIALES EXTERIORES EN CUBIERTA HASTA LA COTA INTERIOR
03	LEVANTADO DE REVESTIMIENTOS EN PARED CON INSTALACIONES	10	LEVANTADO MARCO IND.	13	LEVANTADO DE EQUIPOS Y CONDUCTOS DE CLIMATIZACIÓN
04	DEPURACIÓN DE TRABAJERÍA DE CUALQUIER MATERIAL INCLUIDO REVESTIMIENTOS E INSTALACIONES	11	DEPURACIÓN DE CERRAMIENTO DE FACHADA	14	APERTURA DE HUECO DE PASO EN FACHADA
05	LEVANTADO DE FALSO TECHO	12	LEVANTADO DE CARPINTERÍA EXTERIOR	15	LEVANTADO DE INSTALACIÓN DE GASES MEDICIONALES
06	LEVANTADO DE CARPINTERÍA INTERIOR	13	LEVANTADO DE CARPINTERÍA INTERIOR CON RECUPERACIÓN	16	CALO EN PARAMENTOS VERTICALES PARA EL PASO DE CONDUCTOS DE INSTALACIONES CON SELLADO DE JUNTAS
				17	CALO EN FIBRADO PARA EL PASO DE CONDUCTOS DE INSTALACIONES CON SELLADO DE JUNTAS
				18	LEVANTADO Y REubicación de CONDUCTOS EN CUBIERTA
				19	LEVANTADO DE EQUIPOS Y CONDUCTOS DE CLIMATIZACIÓN
				20	LEVANTADO DE BASE PARA INSTALACIÓN DE NUEVOS EQUIPOS EN CUBIERTA
				21	RETRABAJO DE GRAVA Y PREPARACIÓN DE BASE PARA INSTALACIÓN DE NUEVOS EQUIPOS EN CUBIERTA
				22	RECONSTRUCCIÓN DE HUECOS EN FACHADA

- 1 EN LA TOTALIDAD DE LA ZONA DE ACTUACION
- 2 EN LA TOTALIDAD DE LA ZONA DE ACTUACION
- 3 EN LA TOTALIDAD DE LA ZONA DE ACTUACION

00	15/01/2024	ACONDICIONAMIENTO E INST CLIMATIZACIÓN	NRA	JJI	JJI	APROBADO
REV:	FECHA:	DESCRIPCIÓN:	DIBUJADO:	REVISADO:	APROBADO:	ESTADO:
		PROYECTO: PROYECTO DE ACONDICIONAMIENTO INTERIOR E INSTALACIONES DE CLIMATIZACIÓN EN EL ÁREA QUIRÚRGICA DEL HOSPITAL ASEPEYO DE COSLADA				
C/ Albadalejo, 4 - 1ª Planta, Local 33 28037 Madrid T: 916 807 115 - F: 917 710 732 E: info@plai.es - www.plai.es		EMPLAZAMIENTO: CALLE JOAQUÍN DE CÁRDENAS Nº 2, 28823 COSLADA, MADRID				
REF. DE PROYECTO: 4091223		TÍTULO DE PLANO: ACTUACIONES. PLANTA PRIMERA				
Nº PLANO: AC03		EL TITULAR: ASEPEYO MUTUA COLABORADORA CON LA SEGURIDAD SOCIAL Nº581				
ESCALA: 1/100		PROYECTISTA: JOSÉ JORGE NIESTA TOMÁS INGENIERO TÉCNICO INDUSTRIAL COLEGIADO COGITM Nº. 540				

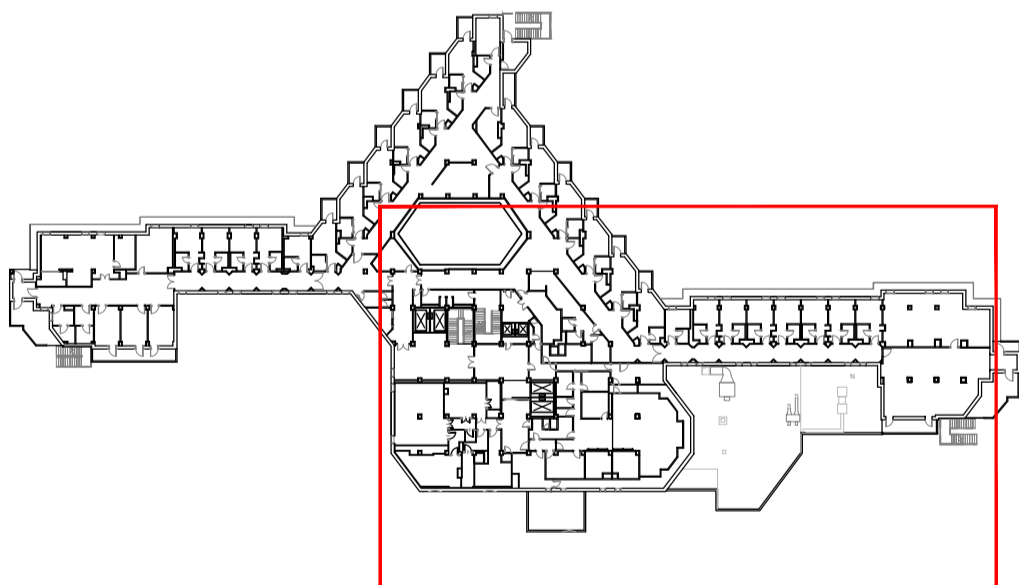
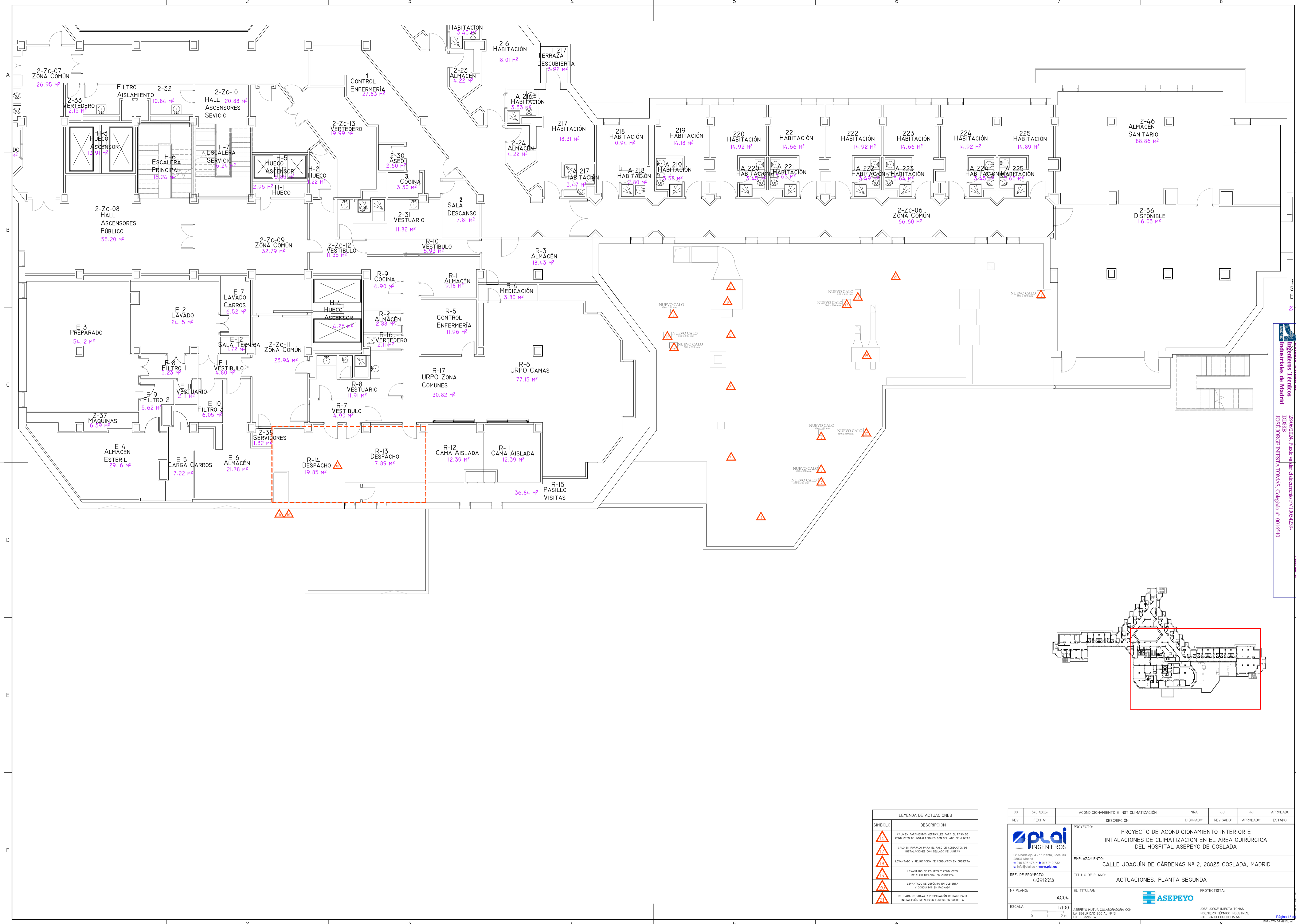

LEYENDA DE ACTUACIONES	
SÍMBOLO	DESCRIPCIÓN
	CALO EN PARAMENTOS VERTICALES PARA EL PASO DE CONDUCTOS DE INSTALACIONES CON SELLADO DE JUNTAS
	CALO EN FORJADO PARA EL PASO DE CONDUCTOS DE INSTALACIONES CON SELLADO DE JUNTAS
	LEVANTADO Y REUBICACIÓN DE CONDUCTOS EN CUBIERTA
	LEVANTADO DE EQUIPO Y CONDUCTOS DE CLIMATIZACIÓN EN CUBIERTA
	LEVANTADO DE DEPÓSITO EN CUBIERTA Y CONDUCTOS EN FACHADA
	RETIRADA DE GRAVA Y PREPARACIÓN DE BASE PARA INSTALACIÓN DE NUEVOS EQUIPOS EN CUBIERTA

00	15/01/2024	ACONDICIONAMIENTO E INST CLIMATIZACIÓN	NRA	JJI	JJI	APROBADO
REV.	FECHA	DESCRIPCIÓN	DIBUJADO	REVISADO	APROBADO	ESTADO
		PROYECTO: PROYECTO DE ACONDICIONAMIENTO INTERIOR E INSTALACIONES DE CLIMATIZACIÓN EN EL ÁREA QUIRÚRGICA DEL HOSPITAL ASEPEYO DE COSLADA EMPLAZAMIENTO: CALLE JOAQUÍN DE CÁRDENAS Nº 2, 28823 COSLADA, MADRID TÍTULO DE PLANO: ACTUACIONES. PLANTA SEGUNDA				
REF. DE PROYECTO: 4091223		EL TITULAR: ASEPEYO MUTUA COLABORADORA CON LA SEGURIDAD SOCIAL Nº151 PROYECTISTA: JOSÉ JORGE NIESTA TOMÁS INGENIERO TÉCNICO INDUSTRIAL COLEGADO COGITM Nº. 540				
Nº PLANO: AC04		ESCALA: 1/100 				

Colección Orlinálida
 Ingenieros Técnicos Industriales de Madrid
 Documento registrado en el número 240628901 de A.D.M.
 25/06/2024. Fecha de validez del documento 17/10/25-27/9-
 DPO888
 JOSÉ JORGE NIESTA TOMÁS, Colegiado nº 00016540

VISADO

ASEPEYO

Colaboración
Ingenieros Técnicos
Industriales de Madrid
Documento registrado en el número 240529901 de A.E.
20/06/2024. Fecha de validez del documento T/13054293-
DPSB8
JOSÉ JORGE NIESTA TOMÁS, Colegiado nº 0016540

VISADO

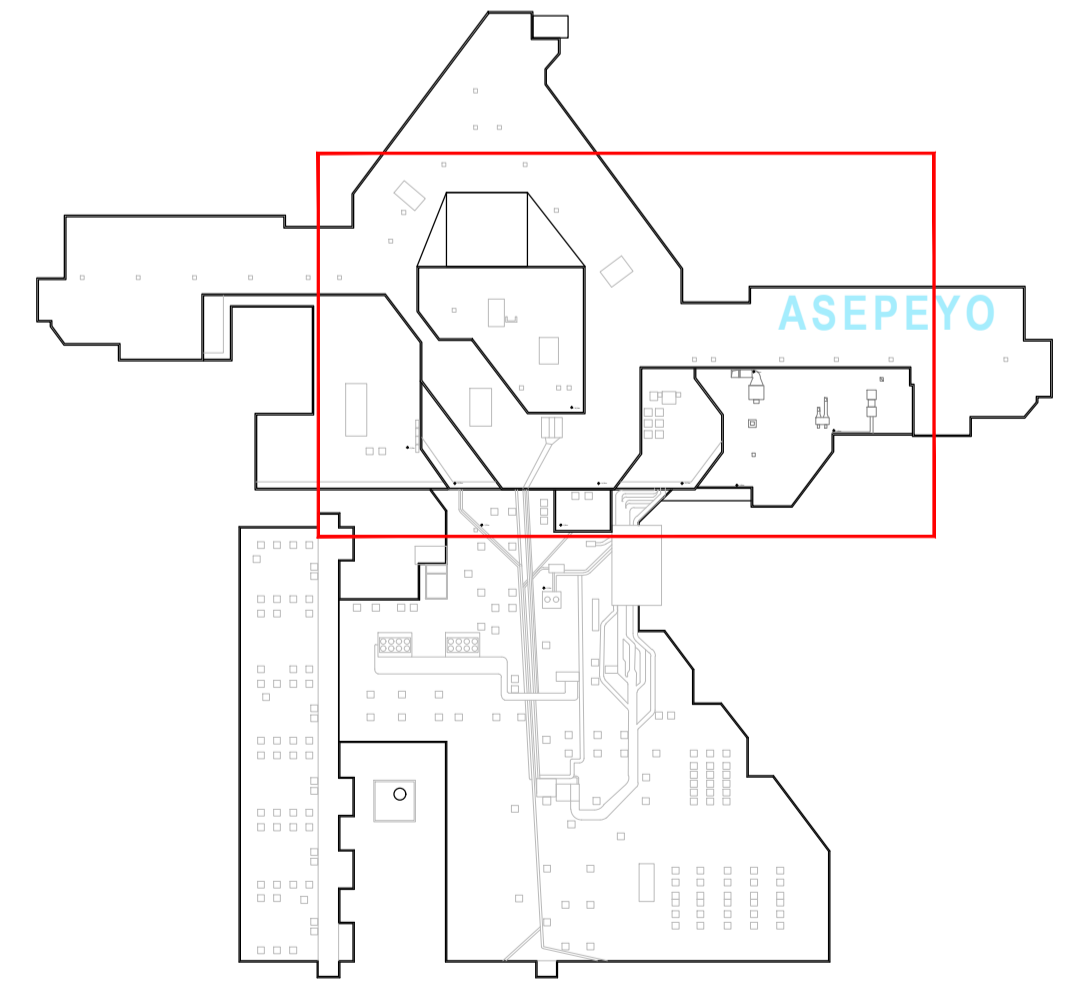

LEYENDA DE ACTUACIONES	
SÍMBOLO	DESCRIPCIÓN
	CALÓ EN PARAMENTOS VERTICALES PARA EL PASO DE CONDUCTOS DE INSTALACIONES CON SELLADO DE JUNTAS
	CALÓ EN FORJADO PARA EL PASO DE CONDUCTOS DE INSTALACIONES CON SELLADO DE JUNTAS
	LEVANTADO Y REUBICACIÓN DE CONDUCTOS EN CUBIERTA
	LEVANTADO DE EQUIPOS Y CONDUCTOS DE CLIMATIZACIÓN EN CUBIERTA
	LEVANTADO DE DEPÓSITO EN CUBIERTA Y CONDUCTOS EN FACHADA
	RETIRADA DE GRAVA Y PREPARACIÓN DE BASE PARA INSTALACIÓN DE NUEVOS EQUIPOS EN CUBIERTA

REV.	FECHA	DESCRIPCIÓN	DIBUJADO	REVISADO	APROBADO	ESTADO
00	15/01/2024	ACONDICIONAMIENTO E INST. CLIMATIZACIÓN	NRA	JJI	JJI	APROBADO

<p>C/ Albadalejo, 4 - 1ª Planta, Local 33 28037 Madrid T: 916 807 175 - F: 917 710 732 E: info@plai.es - www.plai.es</p>	<p>PROYECTO: PROYECTO DE ACONDICIONAMIENTO INTERIOR E INTALACIONES DE CLIMATIZACIÓN EN EL ÁREA QUIRÚRGICA DEL HOSPITAL ASEPEYO DE COSLADA</p> <p>EMPLAZAMIENTO: CALLE JOAQUÍN DE CÁRDENAS Nº 2, 28823 COSLADA, MADRID</p> <p>REF. DE PROYECTO: 4091223</p> <p>Nº PLANO: AC05</p> <p>ESCALA: 1/100</p>	<p>TÍTULO DE PLANO: ACTUACIONES. PLANTA CUBIERTA. ZONA I</p> <p>EL TITULAR: ASEPEYO MUTUA COLABORADORA CON LA SEGURIDAD SOCIAL Nº51</p> <p>PROYECTISTA: JOSÉ JORGE NIESTA TOMÁS INGENIERO TÉCNICO INDUSTRIAL COLEGIADO COGITM Nº. 540</p>
--	---	---



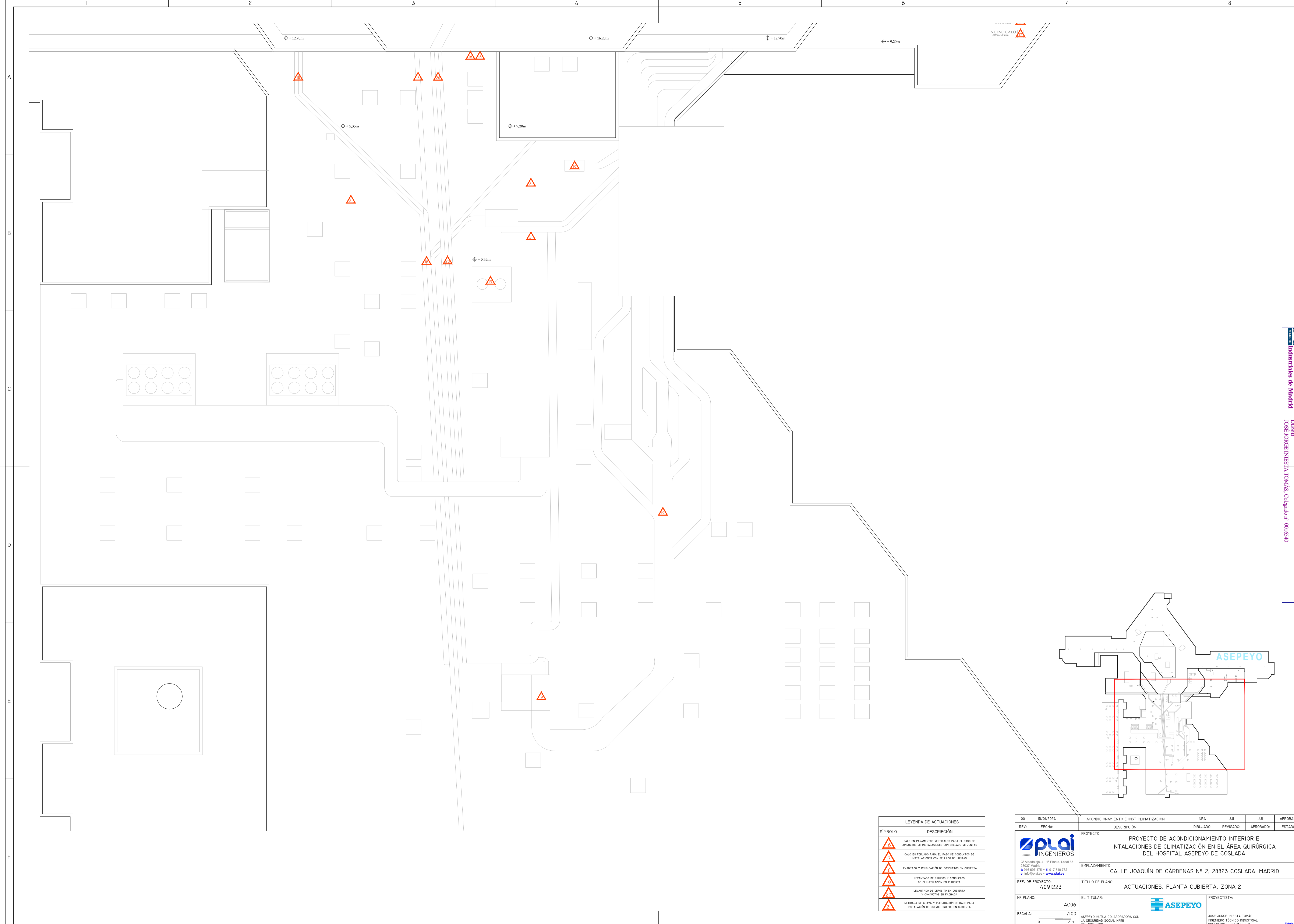

NUEVO CALO
304 x 300 mm

LEYENDA DE ACTUACIONES	
SÍMBOLO	DESCRIPCIÓN
	CALO EN PARAMENTOS VERTICALES PARA EL PASO DE CONDUCTOS DE INSTALACIONES CON SELLADO DE JUNTAS
	CALO EN FORJADO PARA EL PASO DE CONDUCTOS DE INSTALACIONES CON SELLADO DE JUNTAS
	LEVANTADO Y REubicACIÓN DE CONDUCTOS EN CUBIERTA
	LEVANTADO DE EQUIPO Y CONDUCTOS DE CLIMATIZACIÓN EN CUBIERTA
	LEVANTADO DE DEPÓSITO EN CUBIERTA Y CONDUCTOS EN FACHADA
	RETIRADA DE GRAVA Y PREPARACIÓN DE BASE PARA INSTALACIÓN DE NUEVOS EQUIPOS EN CUBIERTA

00	15/01/2024	ACONDICIONAMIENTO E INST CLIMATIZACIÓN	NRA	JJI	JJI	APROBADO
REV:	FECHA:	DESCRIPCIÓN:	DIBUJADO:	REVISADO:	APROBADO:	ESTADO:
 C/ Albadalejo, 4 - 1ª Planta, Local 33 28037 Madrid T: 916 807 115 - F: 917 710 732 E: info@plai.es - www.plai.es		PROYECTO: PROYECTO DE ACONDICIONAMIENTO INTERIOR E INTALACIONES DE CLIMATIZACIÓN EN EL ÁREA QUIRÚRGICA DEL HOSPITAL ASEPEYO DE COSLADA EMPLAZAMIENTO: CALLE JOAQUÍN DE CÁRDENAS Nº 2, 28823 COSLADA, MADRID REF. DE PROYECTO: 4091223 TÍTULO DE PLANO: ACTUACIONES. PLANTA CUBIERTA. ZONA 2				
Nº PLANO: AC06	EL TITULAR: ASEPEYO MUTUA COLABORADORA CON LA SEGURIDAD SOCIAL Nº581 C/IF. 026752629	PROYECTISTA: JOSÉ JORGE NIESTA TOMÁS INGENIERO TÉCNICO INDUSTRIAL COLEGADO COGITM Nº. 540				
ESCALA: 1/100						

Colección Oficial de Ingenieros Técnicos Industriales de Madrid
 Documento registrado en el número 240628901 de 20/06/2024. Fases: urbanística y documentación T/13054293-
 JOSÉ JORGE NIESTA TOMÁS, Colegiado nº 0010540

VISADO

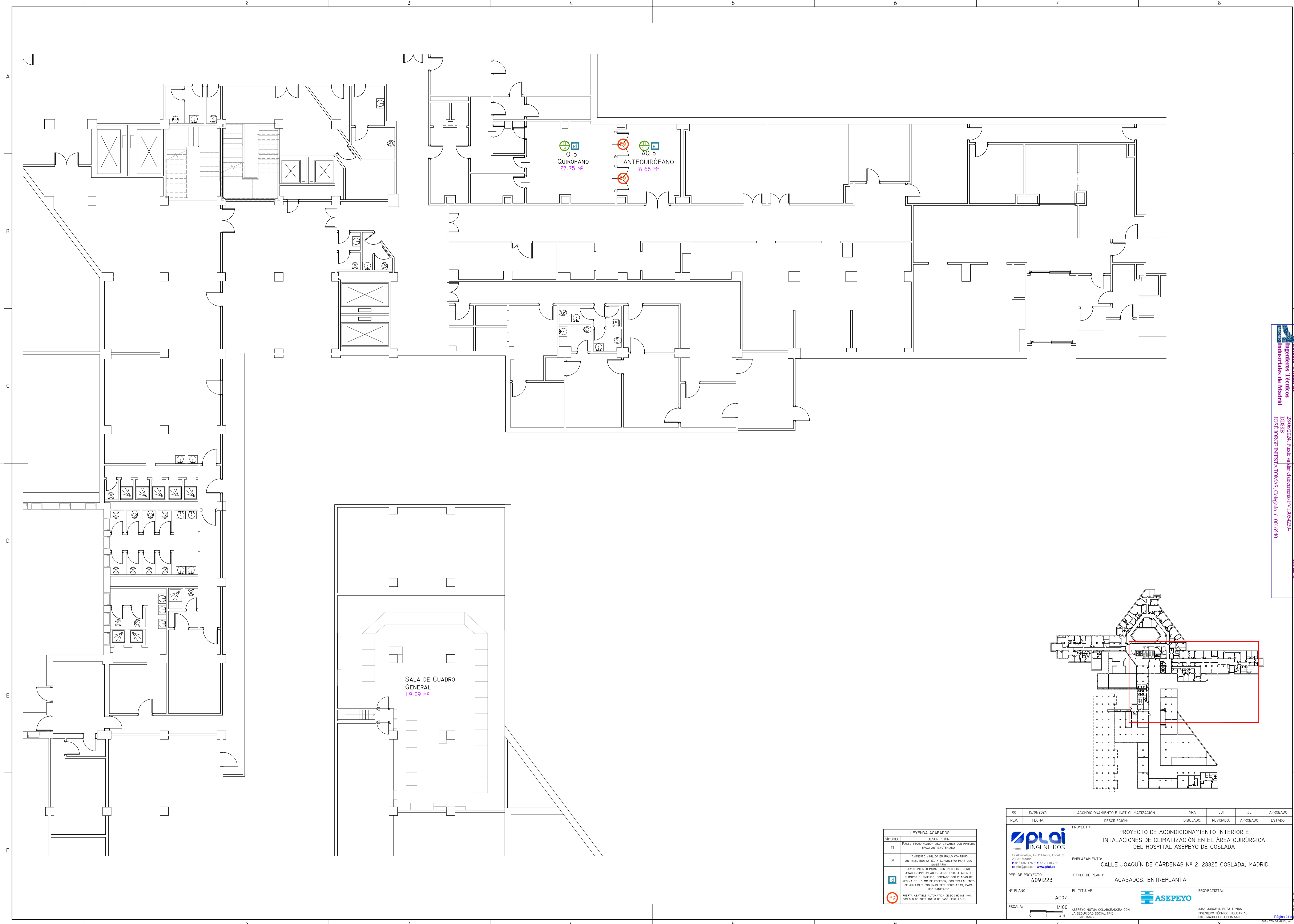

Q 5
QUIRÓFANO
27.75 m²

AQ 5
ANTEQUIRÓFANO
18.65 m²

SALA DE CUADRO
GENERAL
119.09 m²

LEYENDA ACABADOS	
SÍMBOLO	DESCRIPCIÓN
TI	FALSO TECHO PLASUR LISO, LAVABLE CON PINTURA EPXI ANTIBACTERIANA
SI	PAVIMENTO VINÍLICO EN ROLLO CONTINUO ANTIESTRÓTICO Y CONDUCTIVO PARA USO SANITARIO
RI	REVESTIMIENTO PAREDE CONTINUO LISO, DURO, LAVABLE, IMPERMEABLE, RESISTENTE A AGENTES QUÍMICOS E HÚMIDOS, FORMADO POR PLACAS DE RESINA DE 1.5 MM DE ESPESOR, CON TRATAMIENTO DE JUNTAS Y ESQUINAS TERNOPROTEGIDAS PARA USO SANITARIO
PO	Puerta abatible automática de 200 x 210 cm inox con sus de buen ancho de paso libre 150cm

00	15/01/2024	ACONDICIONAMIENTO E INST CLIMATIZACIÓN	NRA	JJI	JJI	APROBADO
REV:	FECHA:	DESCRIPCIÓN:	DIBUJADO:	REVISADO:	APROBADO:	ESTADO:
		PROYECTO: PROYECTO DE ACONDICIONAMIENTO INTERIOR E INTALACIONES DE CLIMATIZACIÓN EN EL ÁREA QUIRÚRGICA DEL HOSPITAL ASEPEYO DE COSLADA				
C/ Albadalejo, 4 - 1ª Planta, Local 33 28037 Madrid T: 916 807 115 - F: 917 710 732 E: info@plai.es - www.plai.es		EMPLAZAMIENTO: CALLE JOAQUÍN DE CÁRDENAS Nº 2, 28823 COSLADA, MADRID				
REF. DE PROYECTO: 4091223		TÍTULO DE PLANO: ACABADOS, ENTREPLANTA				
Nº PLANO: AC07		EL TITULAR: ASEPEYO MUTUA COLABORADORA CON LA SEGURIDAD SOCIAL Nº511		PROYECTISTA: JOSÉ JORGE NIESTA TOMÁS INGENIERO TÉCNICO INDUSTRIAL COLEGADO COGITM Nº. 540		
ESCALA: 1/100 		Página 21 de 200				

Colección Orlinálida
 Ingenieros Técnicos
 Industriales de Madrid
 Documento registrado en el número 246293901 de la
 DORSB
 JOSÉ JORGE NIESTA TOMÁS, Colegiado nº 0016540

VISADO

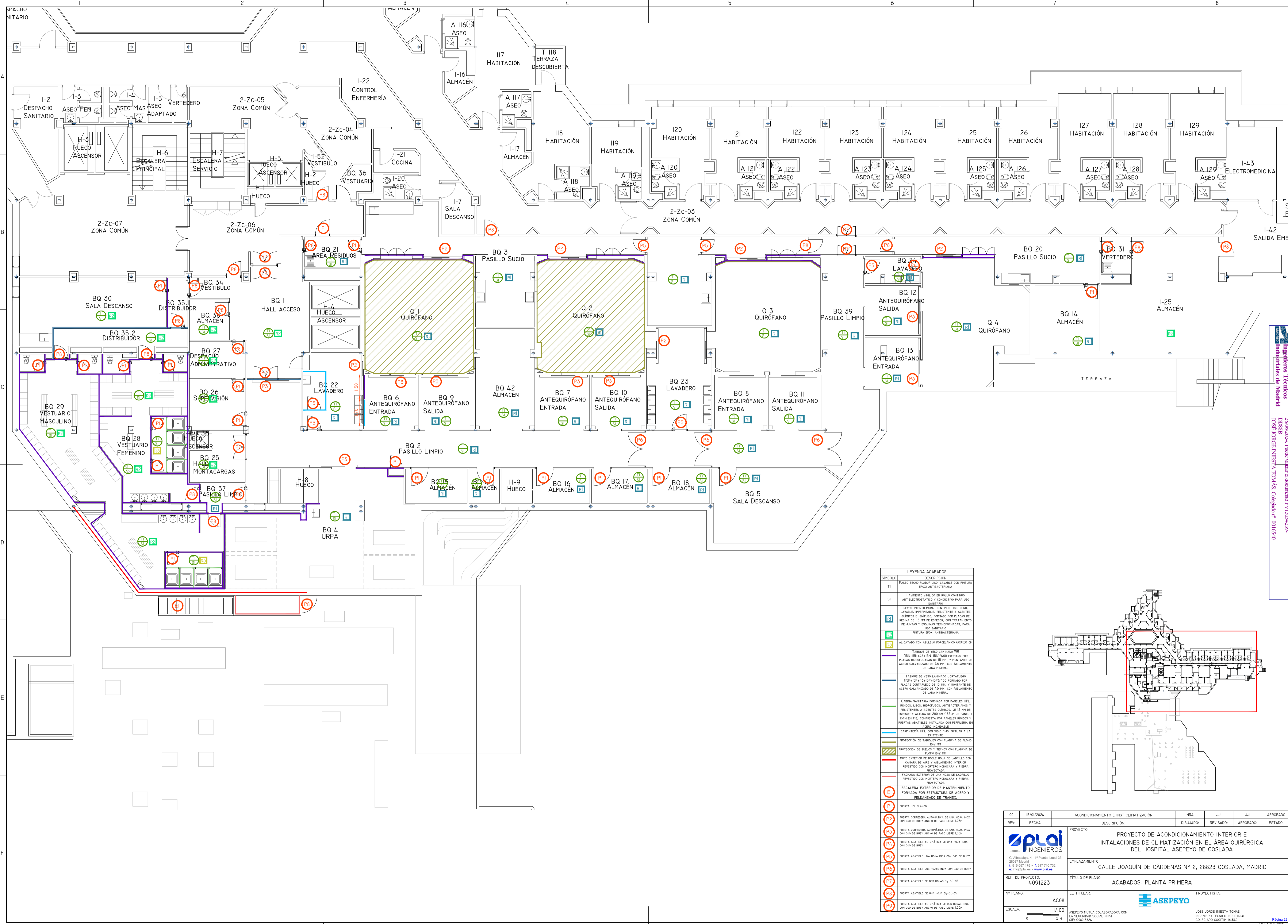

LEYENDA ACABADOS	
SÍMBOLO	DESCRIPCIÓN
TI	FALSO TECHO PLACAS LISO, LAVABLE CON PINTURA EPÓXI ANTIBACTERIANA
SI	PAVIMENTO VINÍLICO EN ROLLO CONTINUO ANTIELECTRIFICO Y CONDUCTIVO PARA USO SANITARIO
RI	REVESTIMIENTO PAREDE CONTINUO LISO, DURO, LAVABLE, IMPERMEABLE, RESISTENTE A AGENTES QUÍMICOS E INFECCIOSO, FORMADO POR PLACAS DE RESINA DE 1,5 MM DE ESPESOR, CON TRATAMIENTO DE JUNTAS Y ESQUINAS TERMOFORMADAS, PARA USO SANITARIO
PS	PINTURA EPÓXI ANTIBACTERIANA
AL	ALICATADO CON AZULEJO PORCELÁNICO 60X120 CM
VI	TABIQUE DE VIDRO LAMINADO VIR (1500X1440X12) FORMADO POR PLACAS HIDROFUGADAS DE 15 MM, Y MONTANTE DE ACERO GALVANIZADO DE 40 MM, CON AISLAMIENTO DE LANA MINERAL
VI	TABIQUE DE VIDRO LAMINADO CORTAFUEGO (1500X1440X12) FORMADO POR PLACAS CORTAFUEGO DE 15 MM, Y MONTANTE DE ACERO GALVANIZADO DE 40 MM, CON AISLAMIENTO DE LANA MINERAL
CS	CABINA SANITARIA FORMADA POR PANELES HPL RÍGIDOS, LISOS, HIDROFUGOS, ANTIBACTERIANOS Y RESISTENTES A AGENTES QUÍMICOS, DE 12 MM DE ESPESOR, Y ALTURA DE 200 CM (USÓN DE PANELES + 15CM EN PIE) COMPUESTA POR PANELES RÍGIDOS Y PUERTAS ABATIBLES INSTALADA CON PERIFERÍA EN ACERO INOXIDABLE
CA	CARPINTERÍA HPL CON VIDRO FLOJO, SIMILAR A LA EXISTENTE
PL	PROTECCIÓN DE TABIQUES CON PLANCHAS DE FLOJO 6X12 MM
PL	PROTECCIÓN DE SUELOS Y TECHOS CON PLANCHAS DE FLOJO 6X12 MM
ME	MURO EXTERIOR DE DOBLE HOJA DE LADRILLO CON CÁMARA DE AIRE Y AISLAMIENTO INTERIOR REVESTIDO CON MORTERO MONOCAPA Y PIEDRA PROYECTADA
ME	FACHADA EXTERIOR DE UNA HOJA DE LADRILLO REVESTIDO CON MORTERO MONOCAPA Y PIEDRA PROYECTADA
ES	ESCALERA EXTERIOR DE MANTENIMIENTO FORMADA POR ESTRUCTURA DE ACERO Y Peldaños de TRAMEX.
PI	PUERTA HPL BLANCO
PA	PUERTA CORREDERA AUTOMÁTICA DE UNA HOJA INOX CON OJO DE BUEY ANCHO DE PASO LIBRE 1,50M
PA	PUERTA CORREDERA AUTOMÁTICA DE UNA HOJA INOX CON OJO DE BUEY ANCHO DE PASO LIBRE 1,50M
PA	PUERTA ABATIBLE AUTOMÁTICA DE UNA HOJA INOX CON OJO DE BUEY
PA	PUERTA ABATIBLE UNA HOJA INOX CON OJO DE BUEY
PA	PUERTA ABATIBLE DOS HOJAS INOX CON OJO DE BUEY
PA	PUERTA ABATIBLE DE DOS HOJAS 60-60-05
PA	PUERTA ABATIBLE DE UNA HOJA 60-60-05
PA	PUERTA ABATIBLE AUTOMÁTICA DE DOS HOJAS INOX CON OJO DE BUEY ANCHO DE PASO LIBRE 1,50M

00	15/01/2024	ACONDICIONAMIENTO E INST CLIMATIZACIÓN	NRA	JJI	JJI	APROBADO
REV:	FECHA:	DESCRIPCIÓN:	DIBUJADO:	REVISADO:	APROBADO:	ESTADO:
		PROYECTO: PROYECTO DE ACONDICIONAMIENTO INTERIOR E INSTALACIONES DE CLIMATIZACIÓN EN EL ÁREA QUIRÚRGICA DEL HOSPITAL ASEPEYO DE COSLADA				
C/ Albadalejo, 4 - 1ª Planta, Local 33 28037 Madrid T: 916 807 175 - F: 917 710 732 E: info@plai.es - www.plai.es		EMPLAZAMIENTO: CALLE JOAQUÍN DE CÁRDENAS Nº 2, 28823 COSLADA, MADRID				
REF. DE PROYECTO:		TÍTULO DE PLANO:				
4091223		ACABADOS. PLANTA PRIMERA				
Nº PLANO:	EL TITULAR:	PROYECTISTA:				
AC08	ASEPEYO MUTUA COLABORADORA CON LA SEGURIDAD SOCIAL (M58)	JOSÉ JORGE NIESTA TOMÁS INGENIERO TÉCNICO INDUSTRIAL COLEGADO COGITM Nº. 540				
ESCALA:	1/100					

Colección Oficial de Ingenieros Técnicos Industriales de Madrid
 Documento registrado en el número 246029901 de 25/06/2024. Fecha de validez del documento 17/10/25-02/29. JOSÉ JORGE NIESTA TOMÁS, Colegiado nº 0016540

VISADO

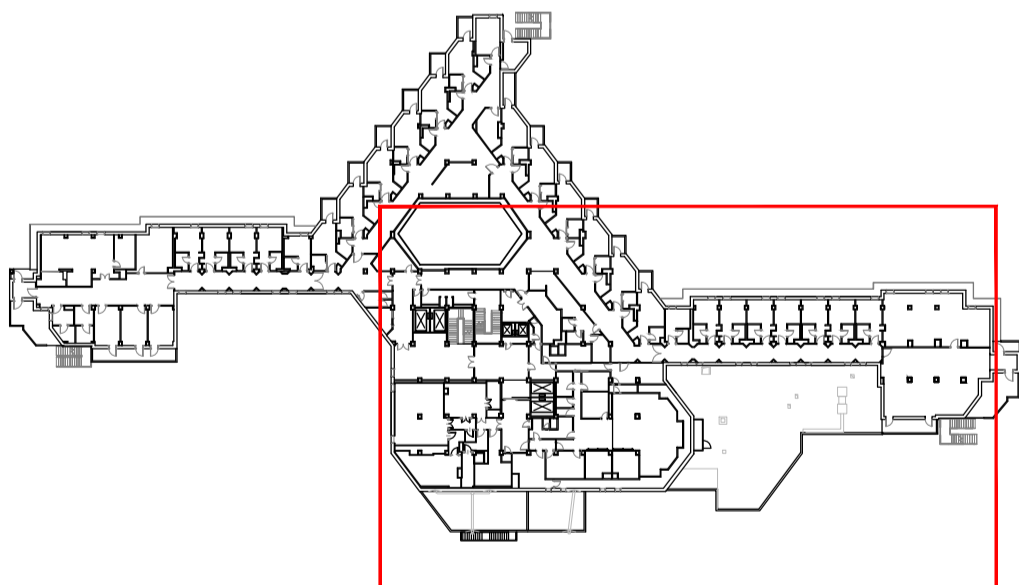
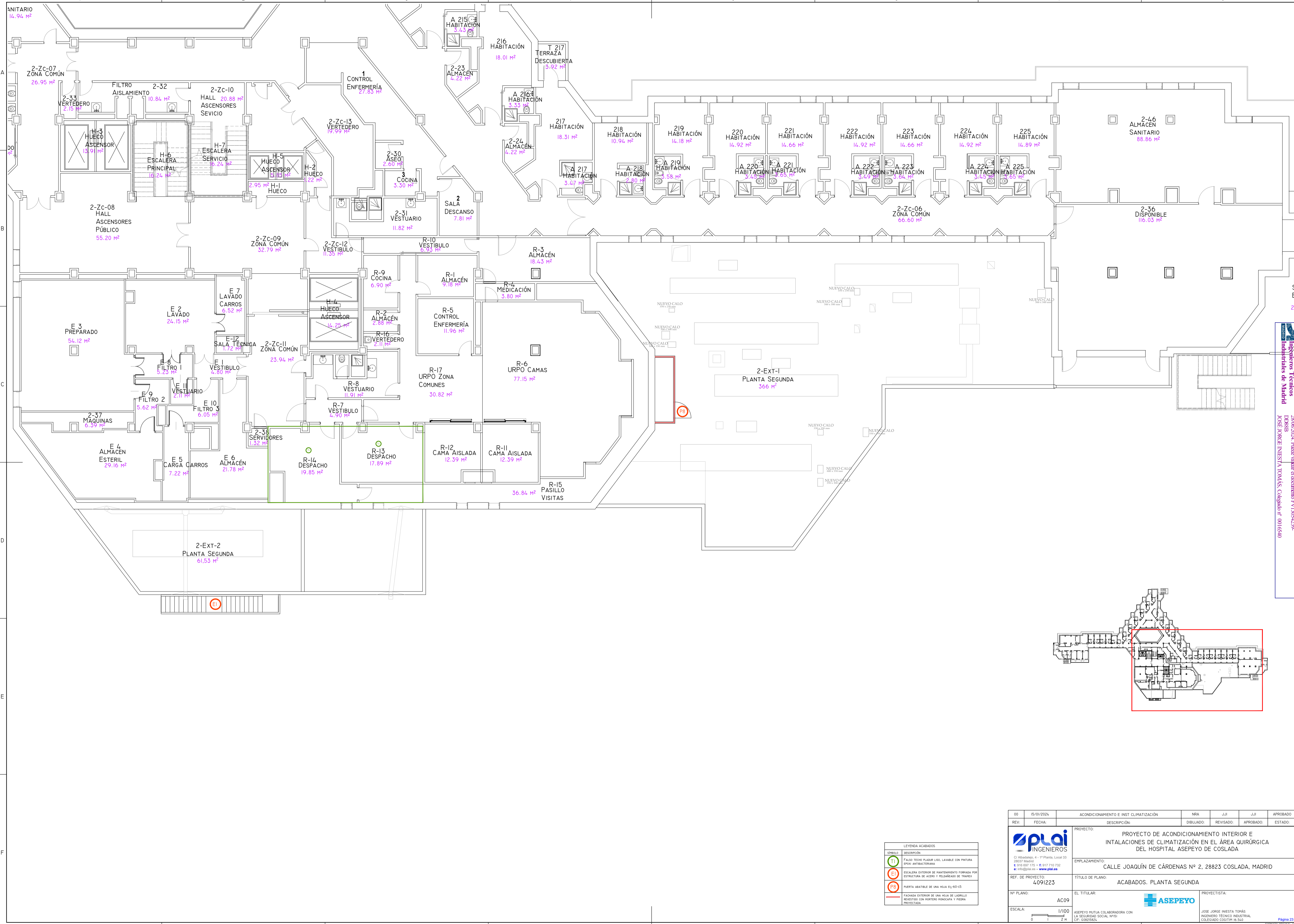

LEYENDA ACABADOS

Símbolo	Descripción
(T)	PISO: TIPO FLOOR LISO, LAVABLE CON PINTURA EPOXI ANTIBACTERIANA
(E)	ESCALERA EXTERIOR DE MANTENIMIENTO FORMADA POR ESTRUCTURA DE ACERO Y PULCADO DE TRAPEX
(PB)	PUERTA ABATIBLE DE UNA HOJA E1-60-05
(E1)	FACHADA EXTERIOR DE UNA HOJA DE CARILLO REVESTIDO CON PORTER MONCADA Y PIEDRA PROYECTADA

Nº	Fecha	Descripción	DIBUJADO	REVISADO	APROBADO	ESTADO
00	15/01/2024	ACONDICIONAMIENTO E INST CLIMATIZACIÓN	NRA	JJI	JJI	APROBADO

PROYECTO: PROYECTO DE ACONDICIONAMIENTO INTERIOR E INSTALACIONES DE CLIMATIZACIÓN EN EL ÁREA QUIRÚRGICA DEL HOSPITAL ASEPEYO DE COSLADA
EMPLAZAMIENTO: CALLE JOAQUÍN DE CÁRDENAS Nº 2, 28823 COSLADA, MADRID
TÍTULO DE PLANO: ACABADOS. PLANTA SEGUNDA
REF. DE PROYECTO: 4091223
Nº PLANO: AC09
ESCALA: 1/100
PROYECTISTA: ASEPEYO MUTUA COLABORADORA CON LA SEGURIDAD SOCIAL Nº151
INGENIERO TÉCNICO INDUSTRIAL: JOSÉ JORGE NIESTA TOMÁS
CIF. COSEPEYO: 00016540

Colección Orlinbita
 Ingenieros Técnicos Industriales de Madrid
 Documento registrado en el número 240628901 de la DGSIBR
 25/06/2024. Fecha de validez del documento 17/10/25-02/25
 JOSÉ JORGE NIESTA TOMÁS, Colegiado nº 00016540
VISADO

ASEPE

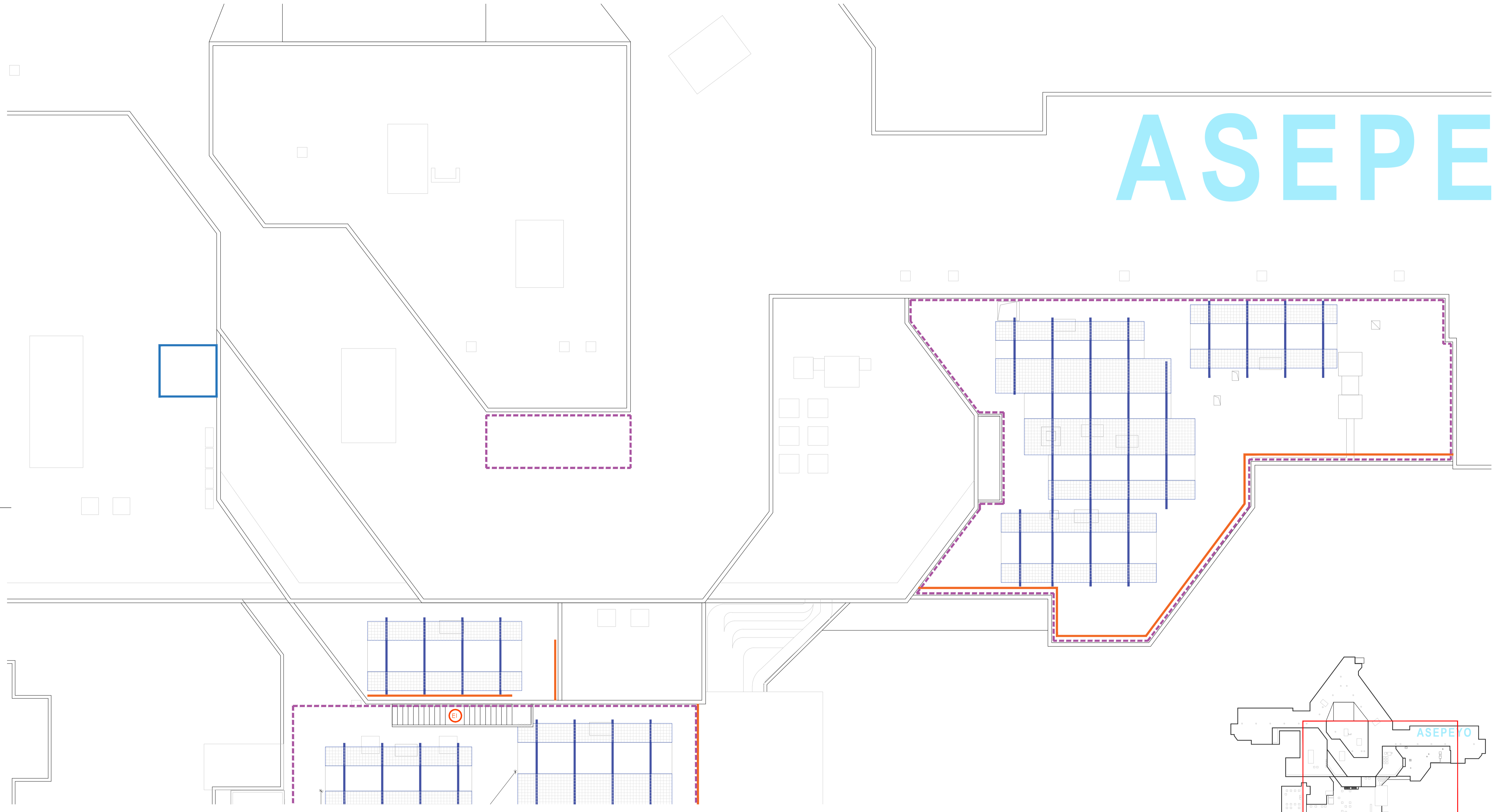

DETALLE ANCLAJE PANEL DE LAMAS OCULTACIÓN

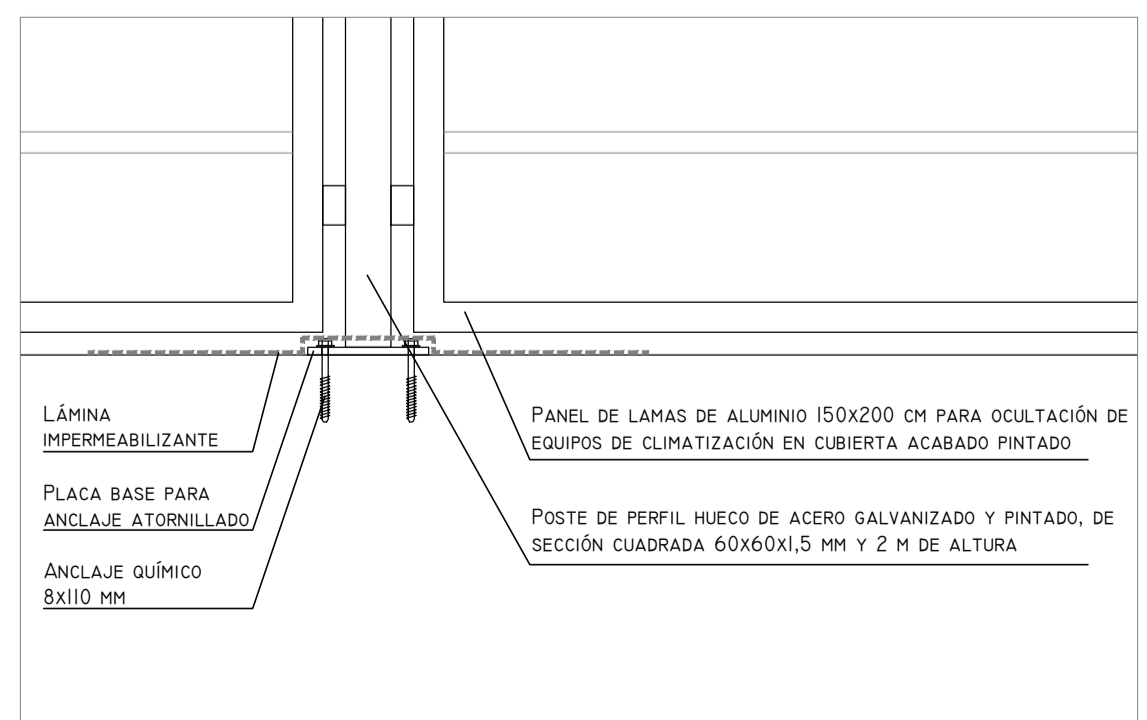

DETALLE IMPERMEABILIZACIÓN CUBIERTA

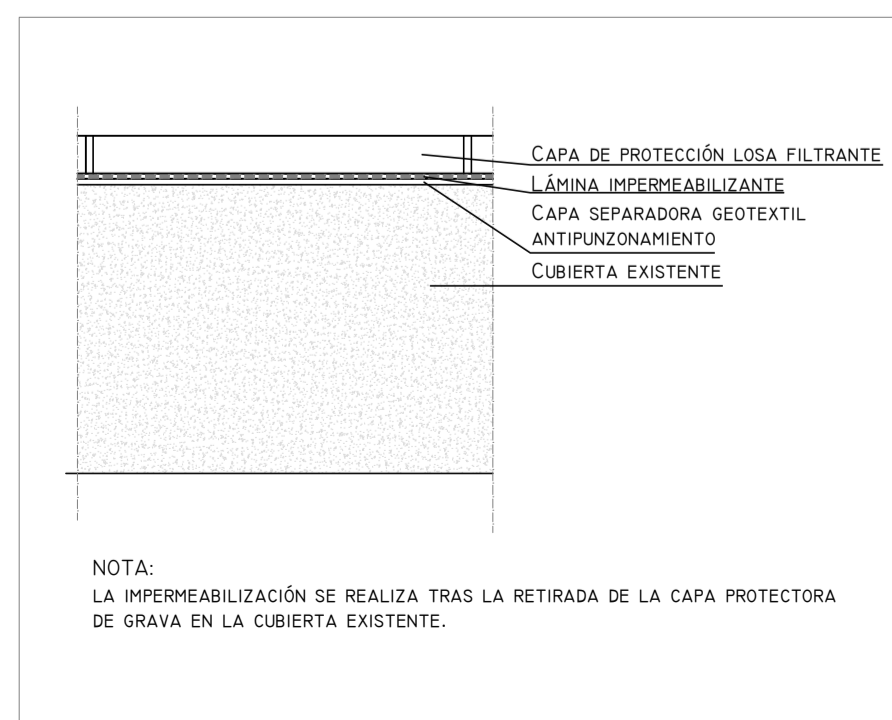

DETALLE BANCADA DE HORMIGÓN

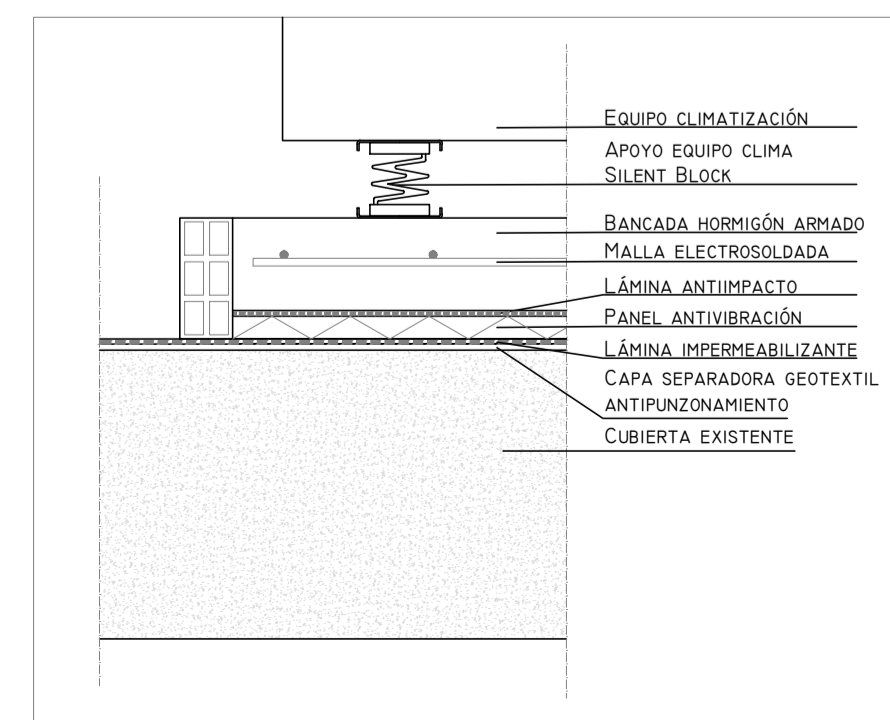

DETALLE APOYO DE EQUIPOS EN CUBIERTA

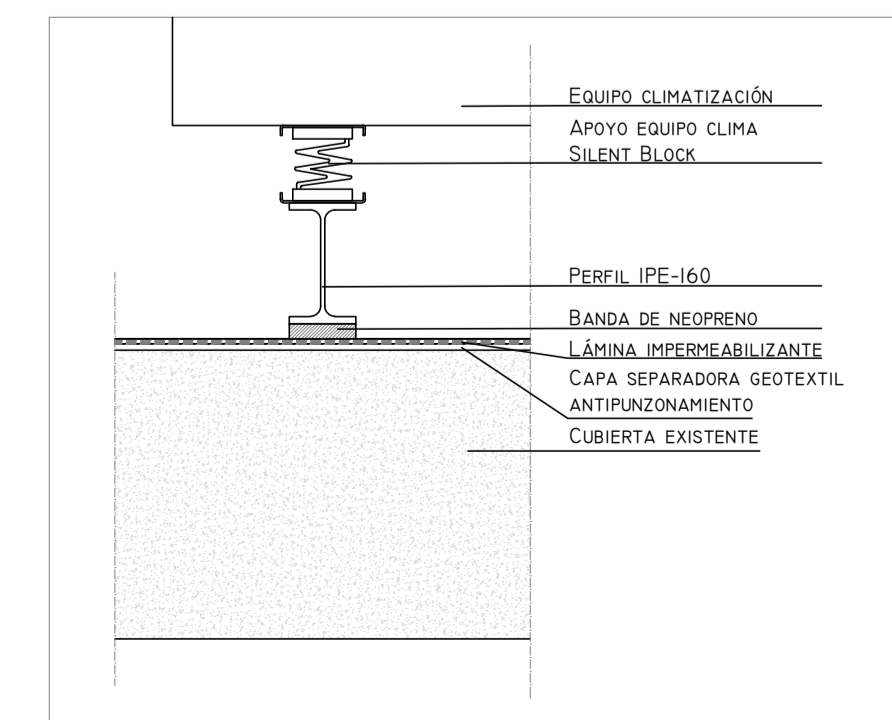

LEYENDA ACABADOS	
SÍMBOLO	DESCRIPCIÓN
	IMPERMEABILIZACIÓN DE CUBIERTA Y CAPA DE PROTECCIÓN MEDIANTE PAVIMENTO FLOTANTE DE LOSAS ESTANTES DE GRANÍDULO DE CLODIA EXTERIOR DE SUSTITUCIÓN DE EQUIPOS DE CLIMATIZACIÓN DE PANELES CON LAMAS DE ALUMINIO LACADAS EN BLANCO
	BANCADA DE HORMIGÓN ARMADO PARA APOYO DE EQUIPOS DE CLIMATIZACIÓN
	PERFIL IPE-160 SOBRE BANCA DE NEOPRENO PARA APOYO DE EQUIPOS DE CLIMATIZACIÓN
	PASARELA PEatonAL DE MANTENIMIENTO FORMADA POR ESTRUCTURA DE ACERO Y PAVIMENTO DE TRAMPA
	ESCALERA EXTERIOR DE MANTENIMIENTO FORMADA POR ESTRUCTURA DE ACERO Y PAVIMENTO DE TRAMPA

00	15/01/2024	ACONDICIONAMIENTO E INST CLIMATIZACIÓN	NRA	JJI	JJI	APROBADO
REV:	FECHA:	DESCRIPCIÓN:	DIBUJADO:	REVISADO:	APROBADO:	ESTADO:
		PROYECTO: PROYECTO DE ACONDICIONAMIENTO INTERIOR E INTALACIONES DE CLIMATIZACIÓN EN EL ÁREA QUIRÚRGICA DEL HOSPITAL ASEPEYO DE COSLADA				
C/ Albadalejo, 4 - 1ª Planta, Local 33 28037 Madrid T: 916 807 115 - F: 917 710 732 E: info@inplai.es - www.inplai.es		EMPLAZAMIENTO: CALLE JOAQUÍN DE CÁRDENAS Nº 2, 28823 COSLADA, MADRID				
REF. DE PROYECTO: 4091223		TÍTULO DE PLANO: ACABADOS. PLANTA CUBIERTA ZONA I				
Nº PLANO: AC10		EL TITULAR: ASEPEYO MUTUA COLABORADORA CON LA SEGURIDAD SOCIAL Nº58		PROYECTISTA: JOSÉ JORGE NIESTA TOMÁS INGENIERO TÉCNICO INDUSTRIAL COLEGADO COGITM Nº. 540		
ESCALA: 1/100						
		Página 24 de 29				

Colección Oficial de Ingenieros Técnicos Industriales de Madrid
 Documento registrado en el número 246289901 de la DGSJJ
 25/06/2024. Fases: validación y documentación PT 13054293-
 JOSÉ JORGE NIESTA TOMÁS, Colegiado nº 0016540

VISADO

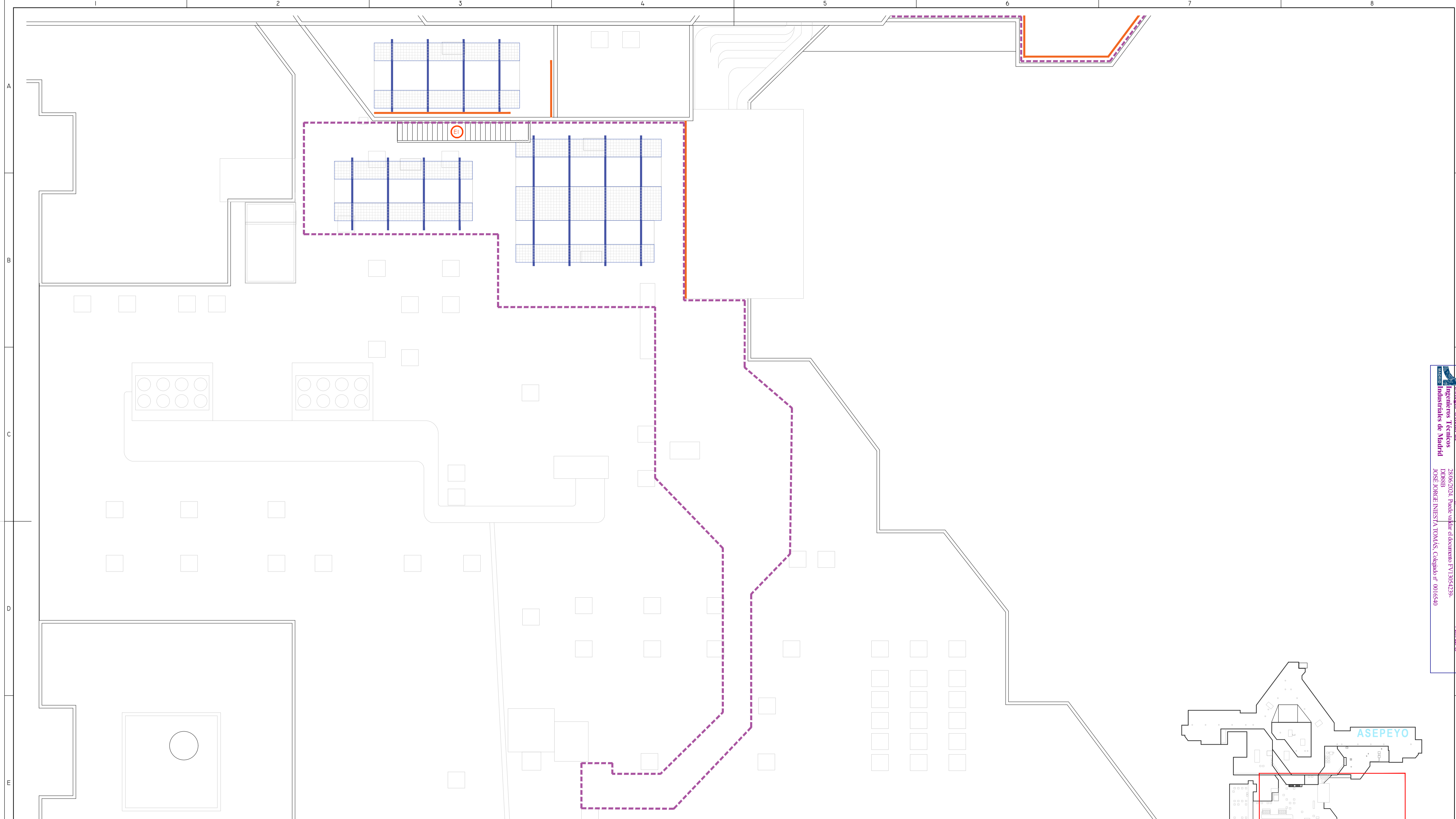

DETALLE ANCLAJE PANEL DE LAMAS OCULTACIÓN

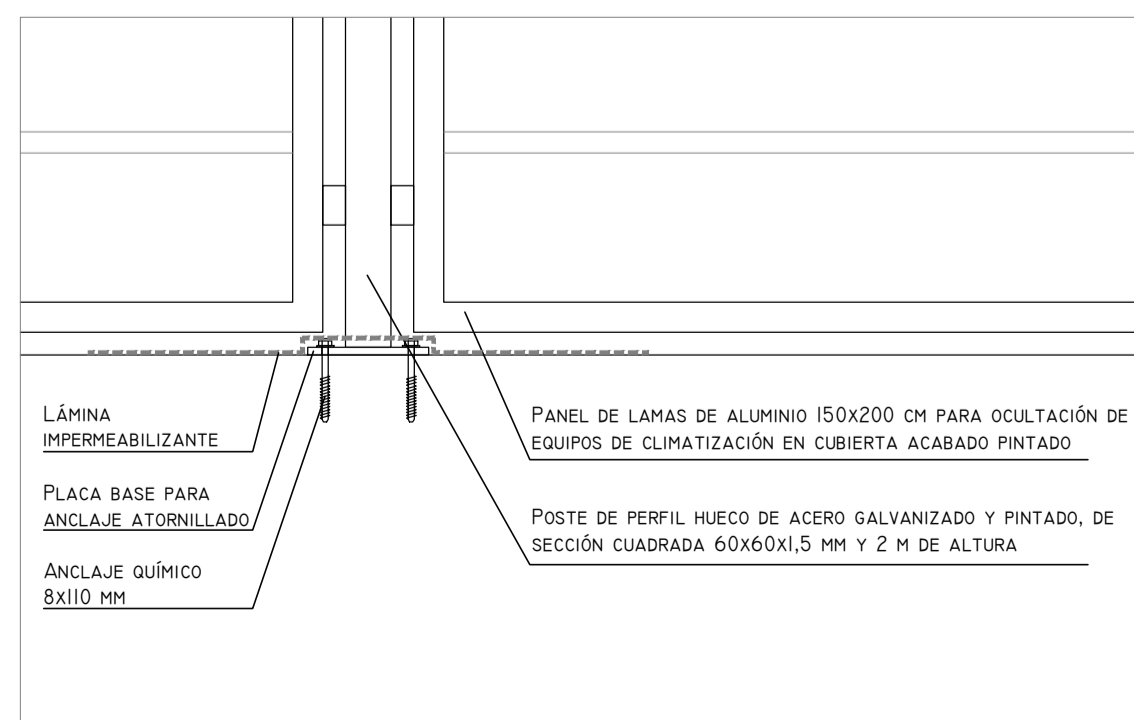

DETALLE IMPERMEABILIZACIÓN CUBIERTA

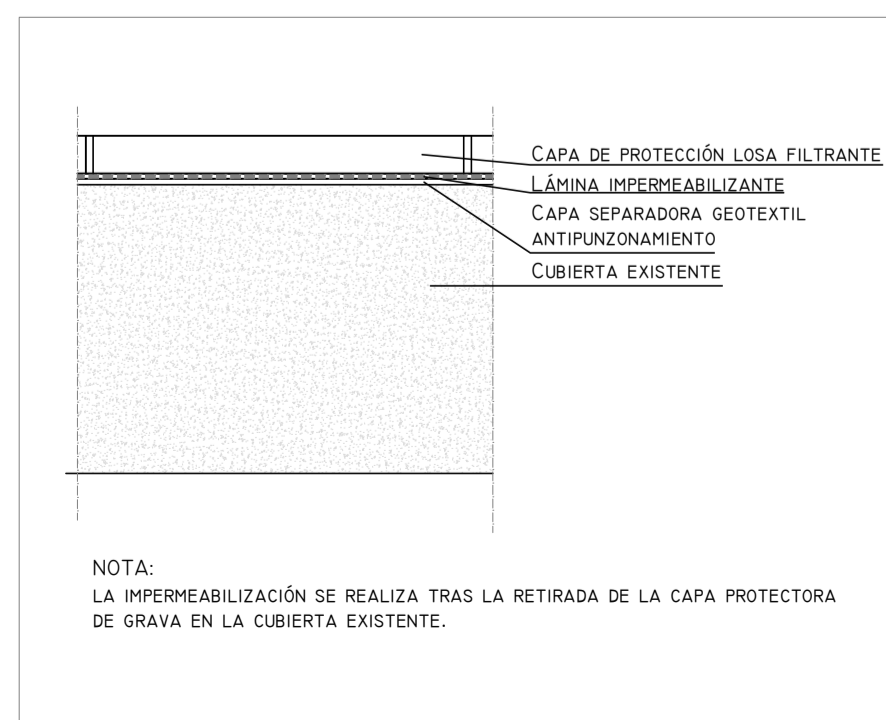

DETALLE BANCADA DE HORMIGÓN

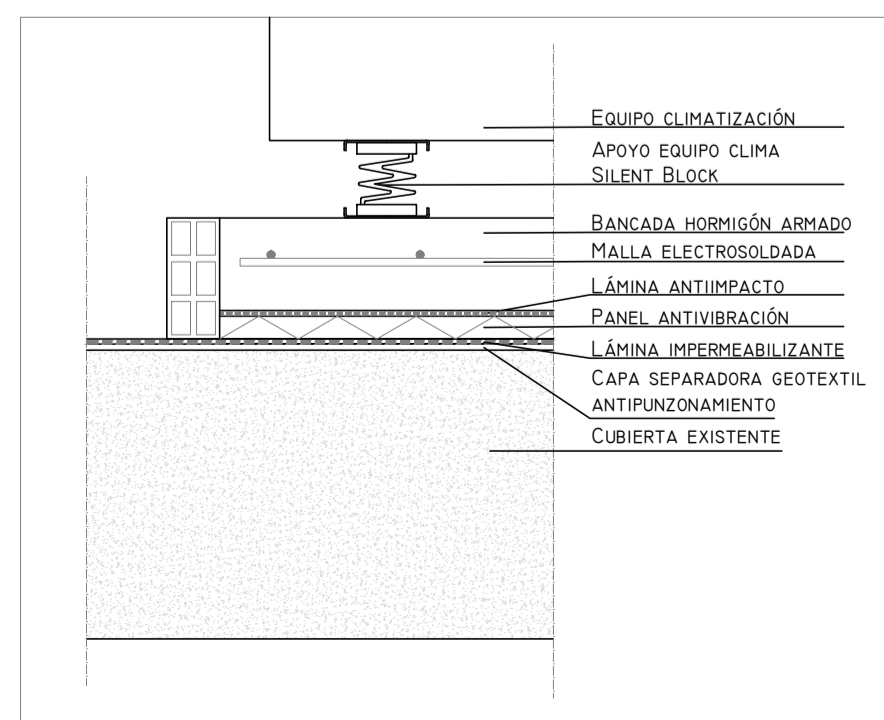

DETALLE APOYO DE EQUIPOS EN CUBIERTA

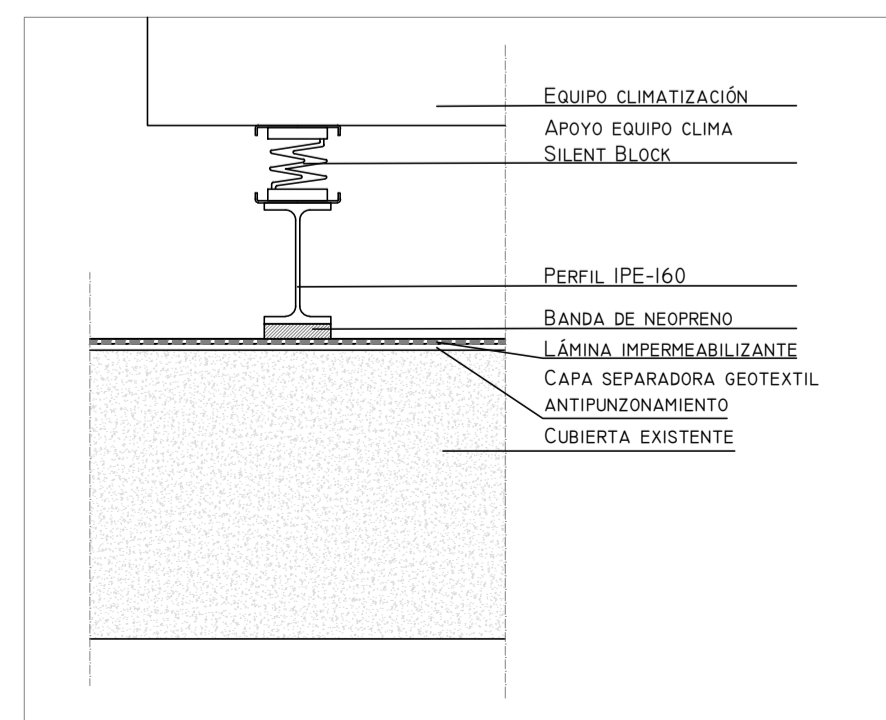

LEYENDA ACABADOS	
SÍMBOLO	DESCRIPCIÓN
	IMPERMEABILIZACIÓN DE CUBIERTA Y CAPA DE PROTECCIÓN MEDIANTE PAVIMENTO FLOTANTE DE LOSAS PRETENSADAS DE CALZADA DE CLOSA EXTERIOR DE SITUACIÓN DE EQUIPOS DE CLIMATIZACIÓN DE PANELES CON LAMAS DE ALUMINIO LACADAS EN BLANCO
	BANCADA DE HORMIGÓN ARMADO PARA APOYO DE EQUIPOS DE CLIMATIZACIÓN
	PERFIL IPE-160 SOBRE BANDA DE NEOPRENO PARA APOYO DE EQUIPOS DE CLIMATIZACIÓN
	PASARELA PEATONAL DE MANTENIMIENTO FORMADA POR ESTRUCTURA DE ACERO Y PAVIMENTO DE TRAPEA
	ESCALERA EXTERIOR DE MANTENIMIENTO FORMADA POR ESTRUCTURA DE ACERO Y PELLERADO DE TRAPEA

00	15/01/2024	ACONDICIONAMIENTO E INST CLIMATIZACIÓN	NRA	JJI	JJI	APROBADO
REV:	FECHA:	DESCRIPCIÓN:	DIBUJADO:	REVISADO:	APROBADO:	ESTADO:
		PROYECTO: PROYECTO DE ACONDICIONAMIENTO INTERIOR E INTALACIONES DE CLIMATIZACIÓN EN EL ÁREA QUIRÚRGICA DEL HOSPITAL ASEPEYO DE COSLADA				
C/ Albadalejo, 4 - 1ª Planta, Local 33 28037 Madrid T: 916 807 115 - F: 917 710 732 E: info@plai.es - www.plai.es		EMPLAZAMIENTO: CALLE JOAQUÍN DE CÁRDENAS Nº 2, 28823 COSLADA, MADRID				
REF. DE PROYECTO: 4091223		TÍTULO DE PLANO: ACABADOS. PLANTA CUBIERTA ZONA 2				
Nº PLANO: ACII		EL TITULAR: ASEPEYO MUTUA COLABORADORA CON LA SEGURIDAD SOCIAL Nº581 C.I.F. G08292829		PROYECTISTA: JOSÉ JORGE NIESTA TOMÁS INGENIERO TÉCNICO INDUSTRIAL COLEGADO COGITM Nº. 540		
ESCALA: 1/100				Página 25 de 30 FORMATO ORIGINAL: A3		

Colección Oficial de Ingenieros Técnicos Industriales de Madrid
 Documento registrado en el número 240428901 de D.º
 20/06/2024. Fecha de última actualización 17/10/2023.
 DPOSSB
 JOSÉ JORGE NIESTA TOMÁS, Colegiado nº 0010540
 VISADO

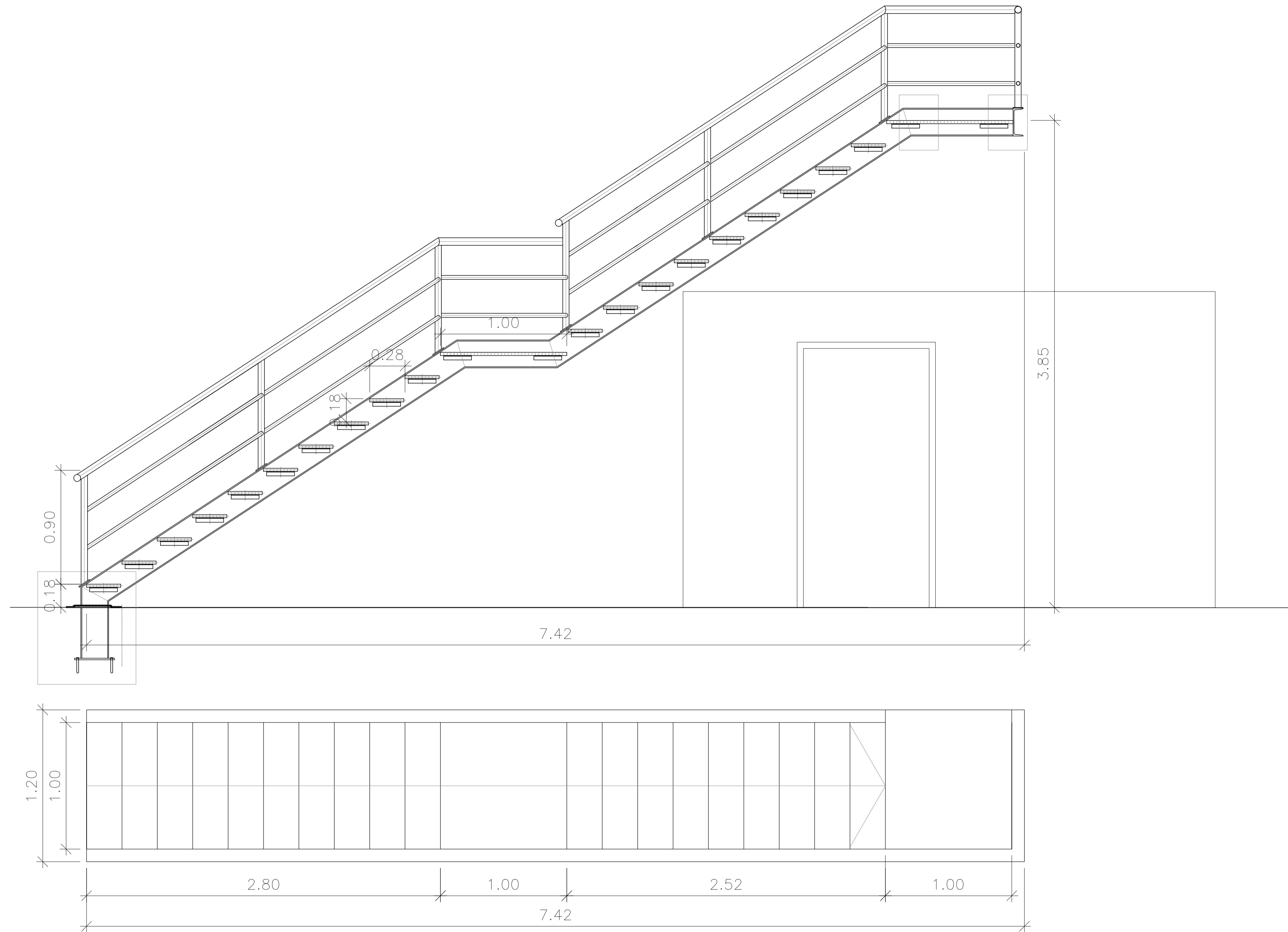

DETALLE ANCLAJE DE ESCALERA METÁLICA

PLACA DE ANCLAJE 300x210x12 MM
PERNOS DE ANCLAJE 300MM Ø4MM

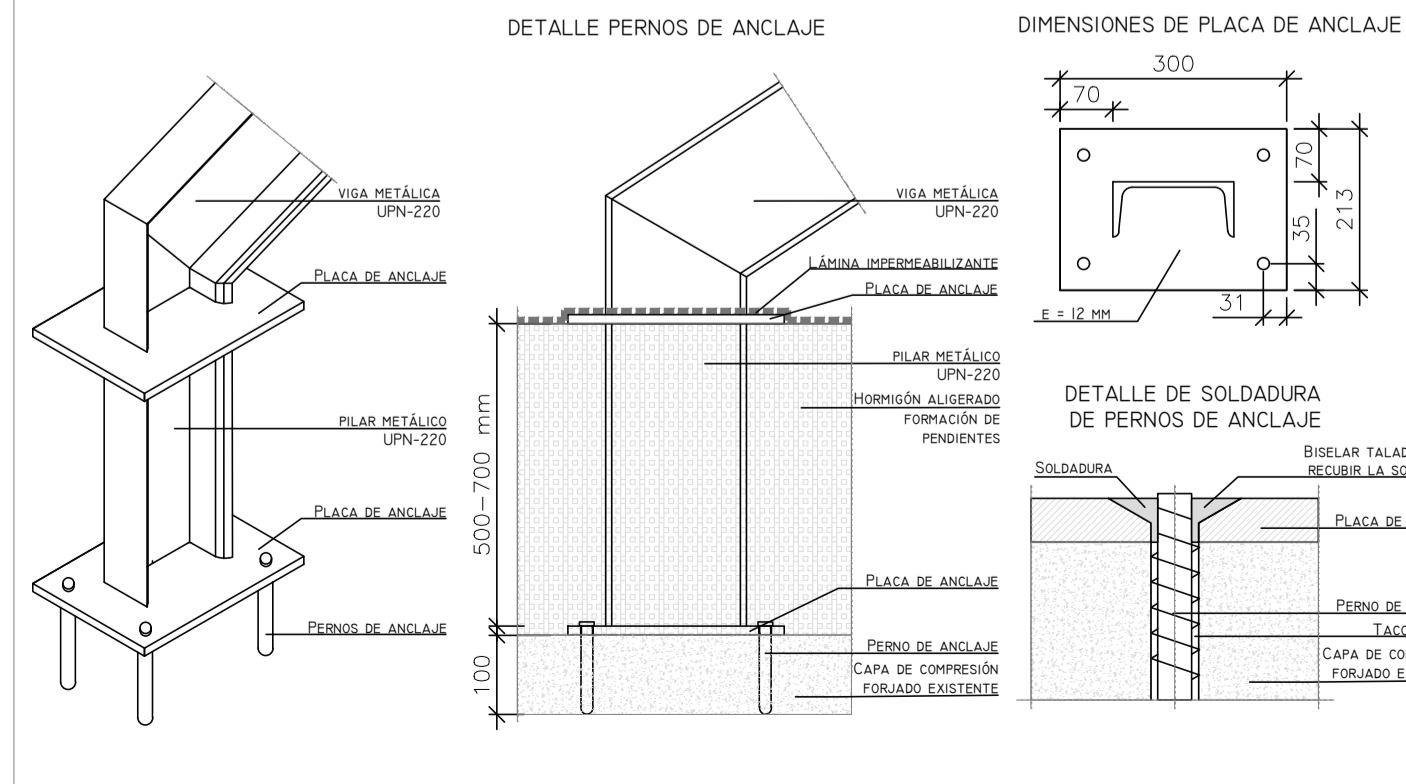

DETALLE ANCLAJE DE ESCALERA EN FACHADA

PLACA DE ANCLAJE 300x214x12 MM
PERNOS DE ANCLAJE 300MM Ø4MM

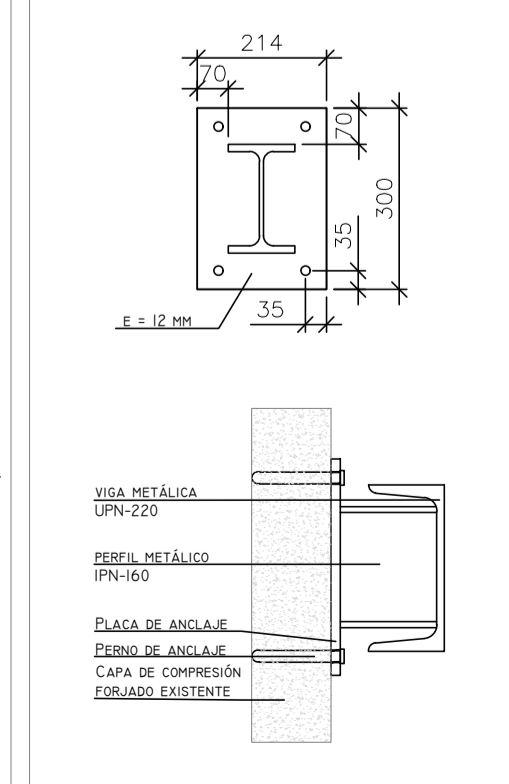

DETALLE ESCALERA DE MANTENIMIENTO

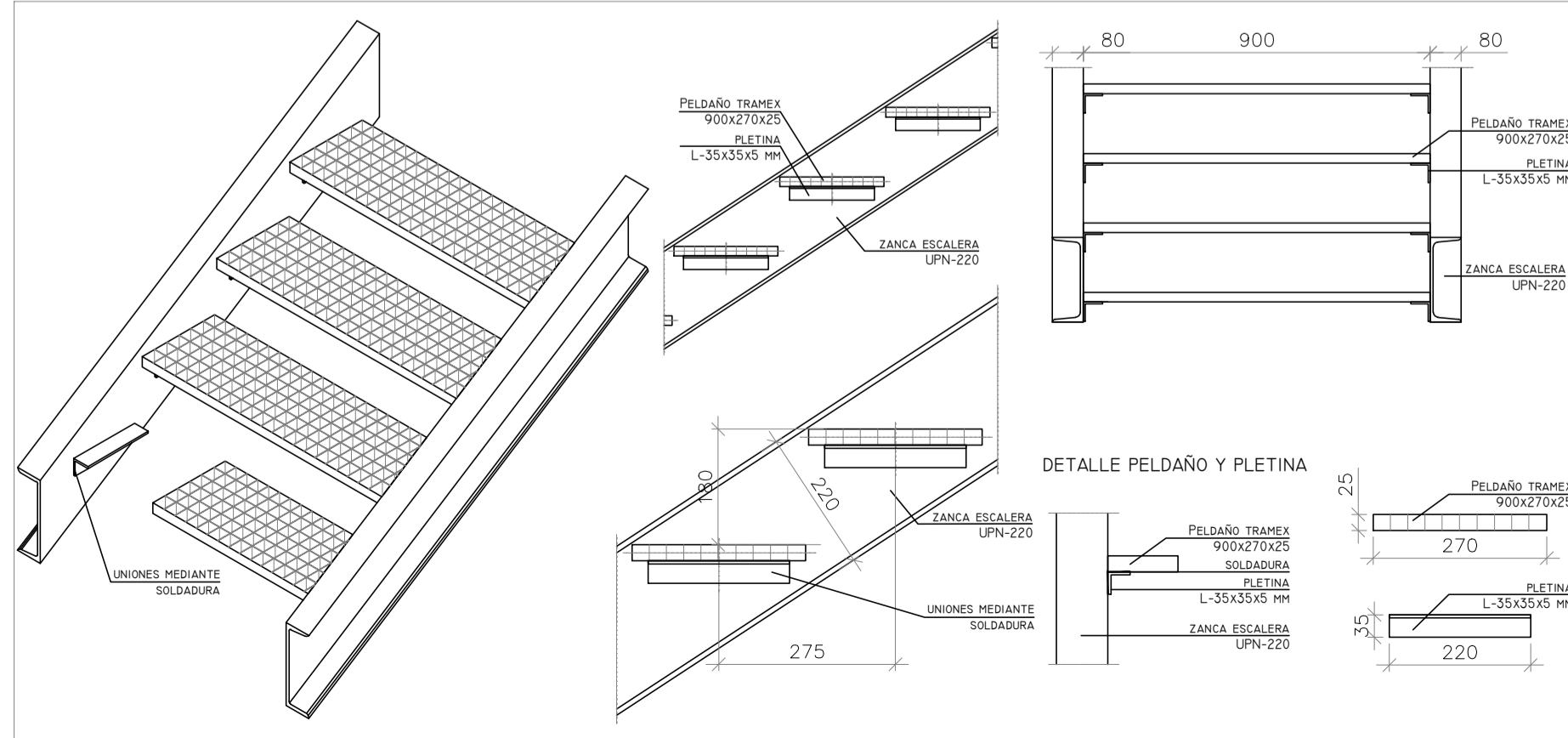

DETALLE BARANDILLA EN ESCALERA DE MANTENIMIENTO

PLETINA DE ANCLAJE 100x80x10 MM
ANCLAJE MEDIANTE SOLDADURA

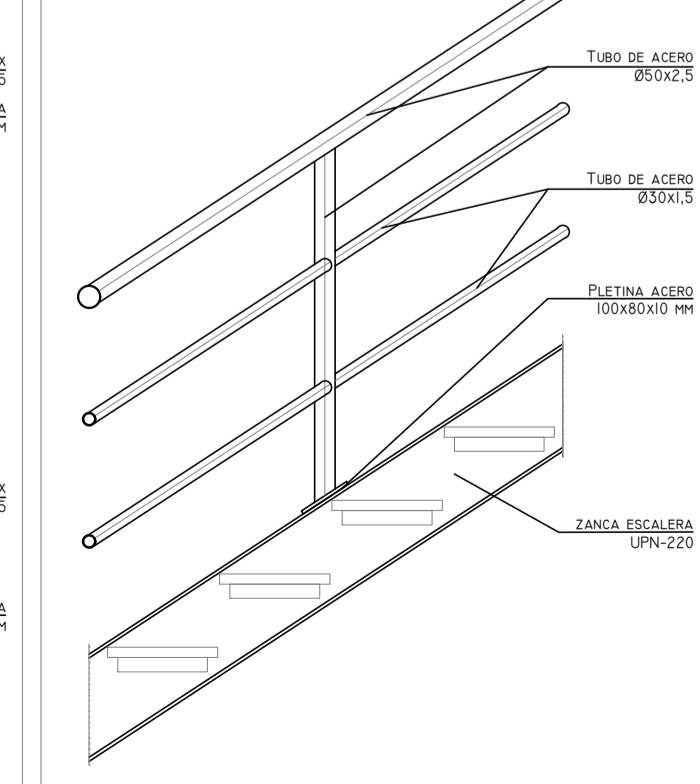

00	15/01/2024	ACONDICIONAMIENTO E INST CLIMATIZACIÓN	NRA	J-JI	J-JI	APROBADO
REV:	FECHA:	DESCRIPCIÓN:	DIBUJADO:	REVISADO:	APROBADO:	ESTADO:
		PROYECTO: PROYECTO DE ACONDICIONAMIENTO INTERIOR E INTALACIONES DE CLIMATIZACIÓN EN EL ÁREA QUIRÚRGICA DEL HOSPITAL ASEPEYO DE COSLADA				EMPLAZAMIENTO: CALLE JOAQUÍN DE CÁRDENAS Nº 2, 28823 COSLADA, MADRID
REF. DE PROYECTO: 4091223		TÍTULO DE PLANO: DETALLE ESCALERA DE MANTENIMIENTO				EL TITULAR: ASEPEYO MUTUA COLABORADORA CON LA SEGURIDAD SOCIAL Nº518 C.I.F. G08278282
Nº PLANO: DT01		PROYECTISTA: JOSÉ JORGE NIESTA TOMÁS INGENIERO TÉCNICO INDUSTRIAL COLEGADO COGITM Nº. 540				ESCALA: 1/20 0 0,25 0,5 M

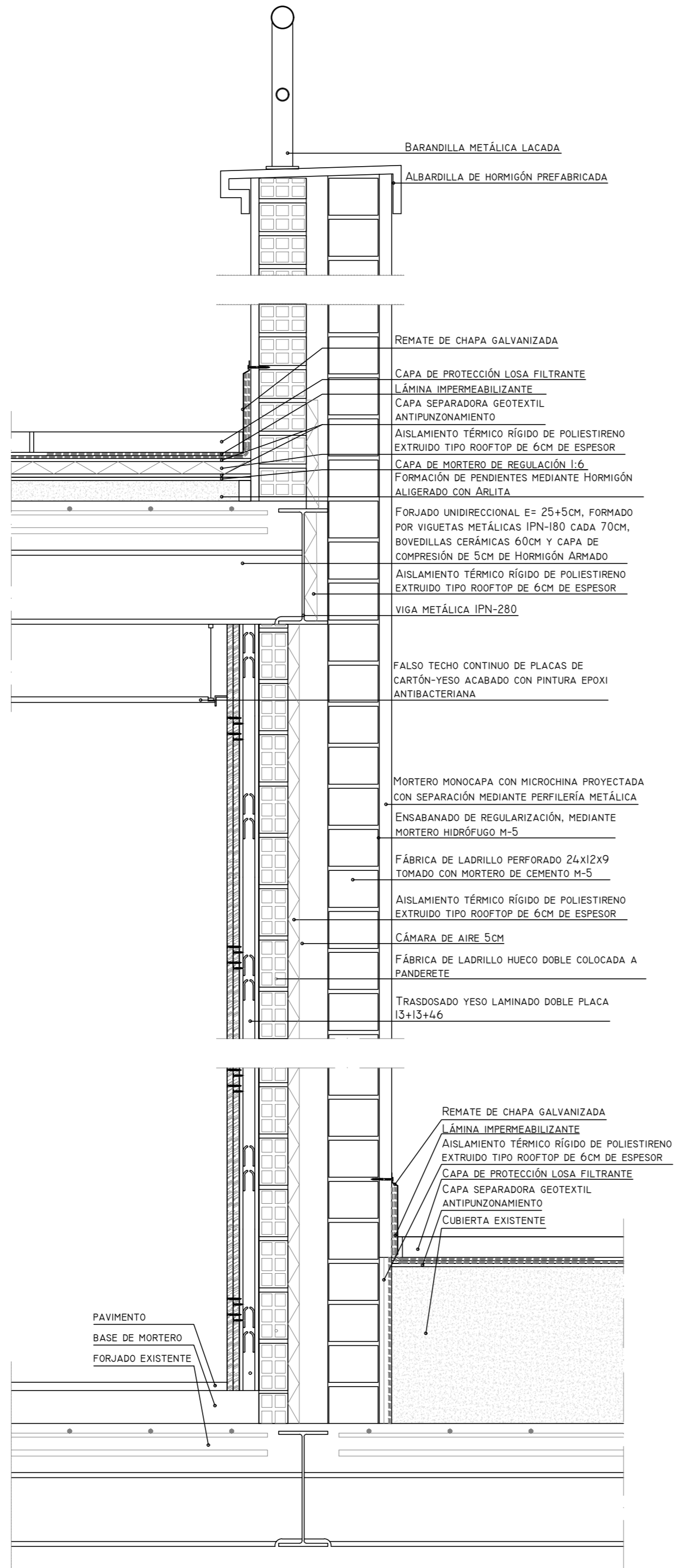

DETALLE SUMIDERO EN CUBIERTA

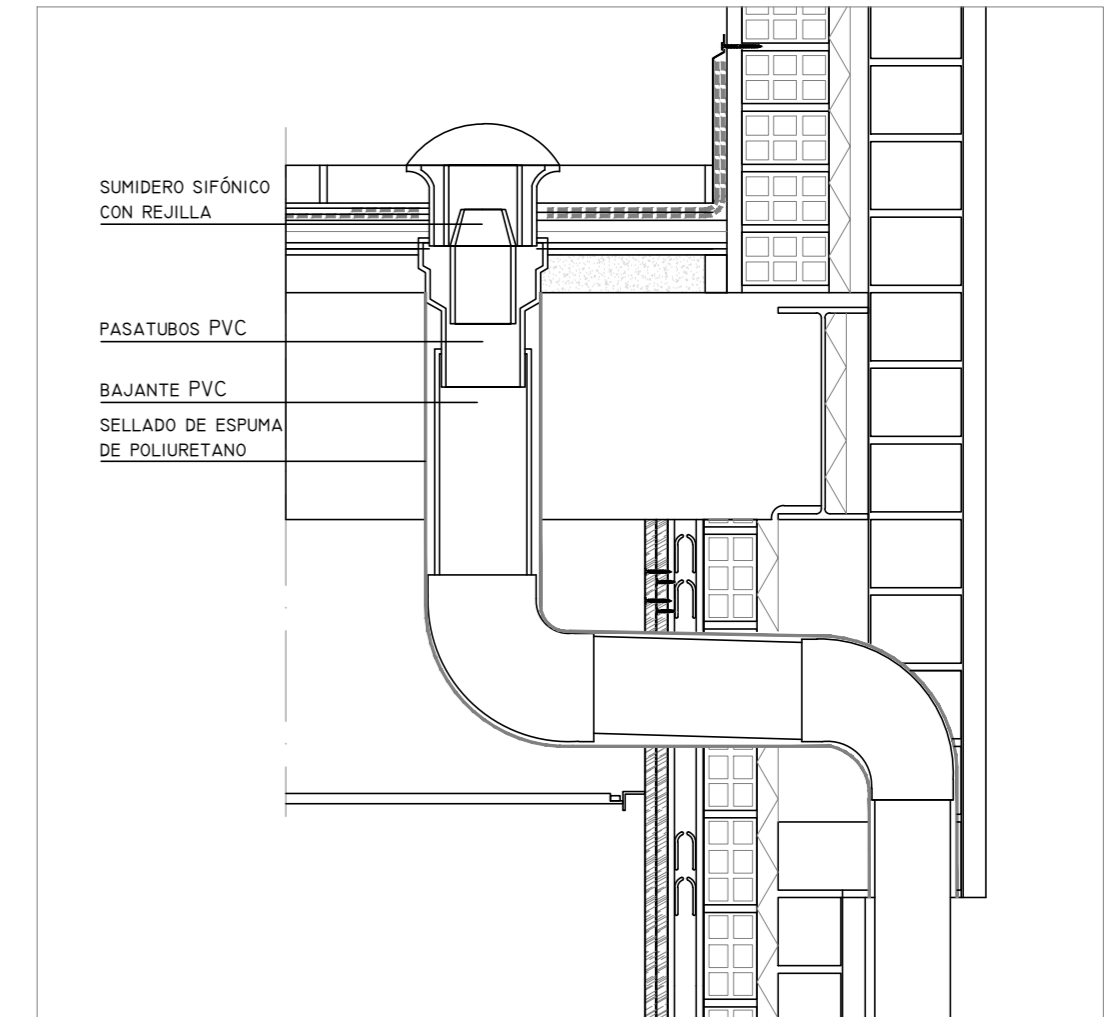

DETALLE FORJADO INTERIOR

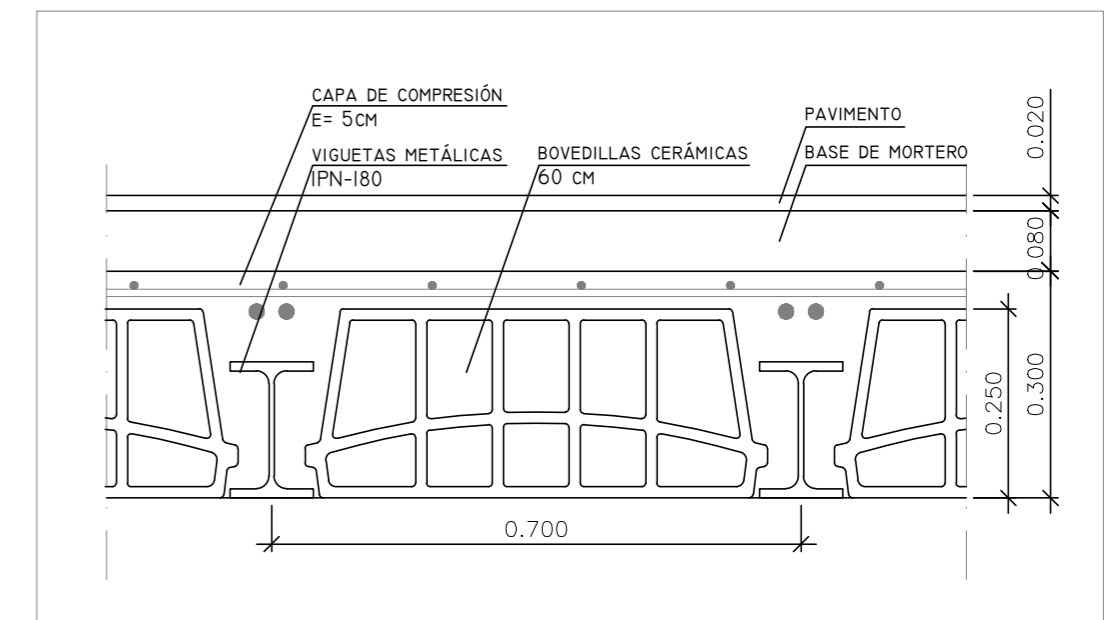

00	15/01/2024	ACONDICIONAMIENTO E INST CLIMATIZACIÓN	NRA	JJI	JJI	APROBADO
REV:	FECHA:	DESCRIPCIÓN:	DIBUJADO:	REVISADO:	APROBADO:	ESTADO:
 C/ Albadalejo, 4 - 1ª Planta, Local 33 28037 Madrid t: 916 697 175 • f: 917 710 732 e: info@plai.es • www.plai.es		PROYECTO: PROYECTO DE ACONDICIONAMIENTO INTERIOR E INTALACIONES DE CLIMATIZACIÓN EN EL ÁREA QUIRÚRGICA DEL HOSPITAL ASEPEYO DE COSLADA				
REF. DE PROYECTO: 4091223		EMPLAZAMIENTO: CALLE JOAQUÍN DE CÁRDENAS Nº 2, 28823 COSLADA, MADRID				
Nº PLANO: DT02		TÍTULO DE PLANO: DETALLE FACHADA AMPLIACIÓN		PROYECTISTA: JOSE JORGE INIESTA TOMÁS INGENIERO TÉCNICO INDUSTRIAL COLEGIADO COGITM 16.540		
ESCALA: 1/10 0 0,10 0,20 M		ASEPEYO MUTUA COLABORADORA CON LA SEGURIDAD SOCIAL Nº51 CIF: G08215824		FORMATO ORIGINAL A2		

Colegiado Oficial de Ingenieros Técnicos Industriales de Madrid
 Documento registrado en el Ministerio de Sanidad, Consumo y Bienestar Social
 28/06/2024. Puede validarse el documento FV13054239-
 D08888
 JOSE JORGE INIESTA TOMÁS, Colegiado nº 00116540

VISADO

REVISADO



Colegio Oficial de Ingenieros Técnicos Industriales de Madrid
 Documento registrado en el número 240628901 de la DORSB
 25/06/2024. Fecha de validez del documento T11305423-3
 JOSÉ JORGE INIESTA TOMÁS, Colegiado nº 0016540

VISADO

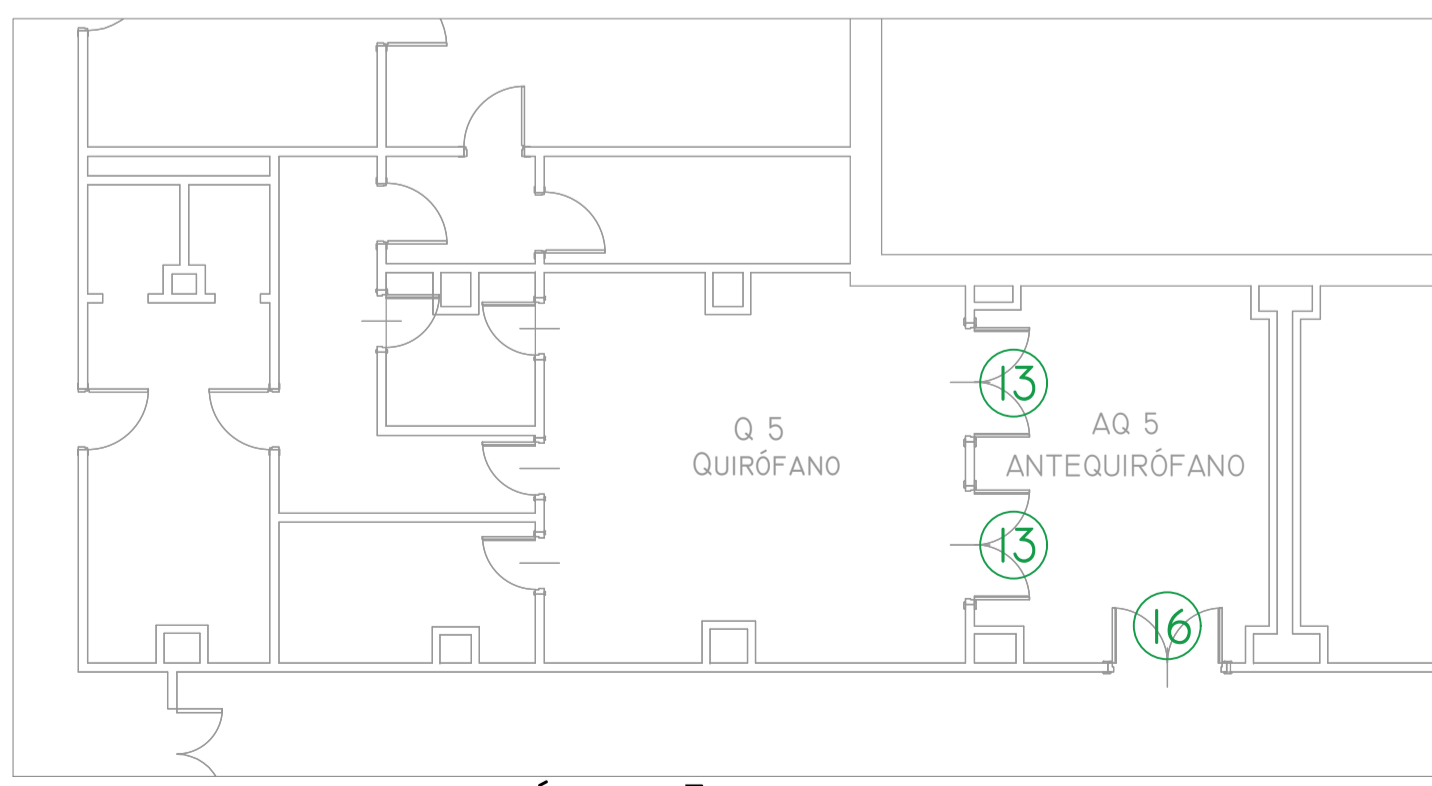
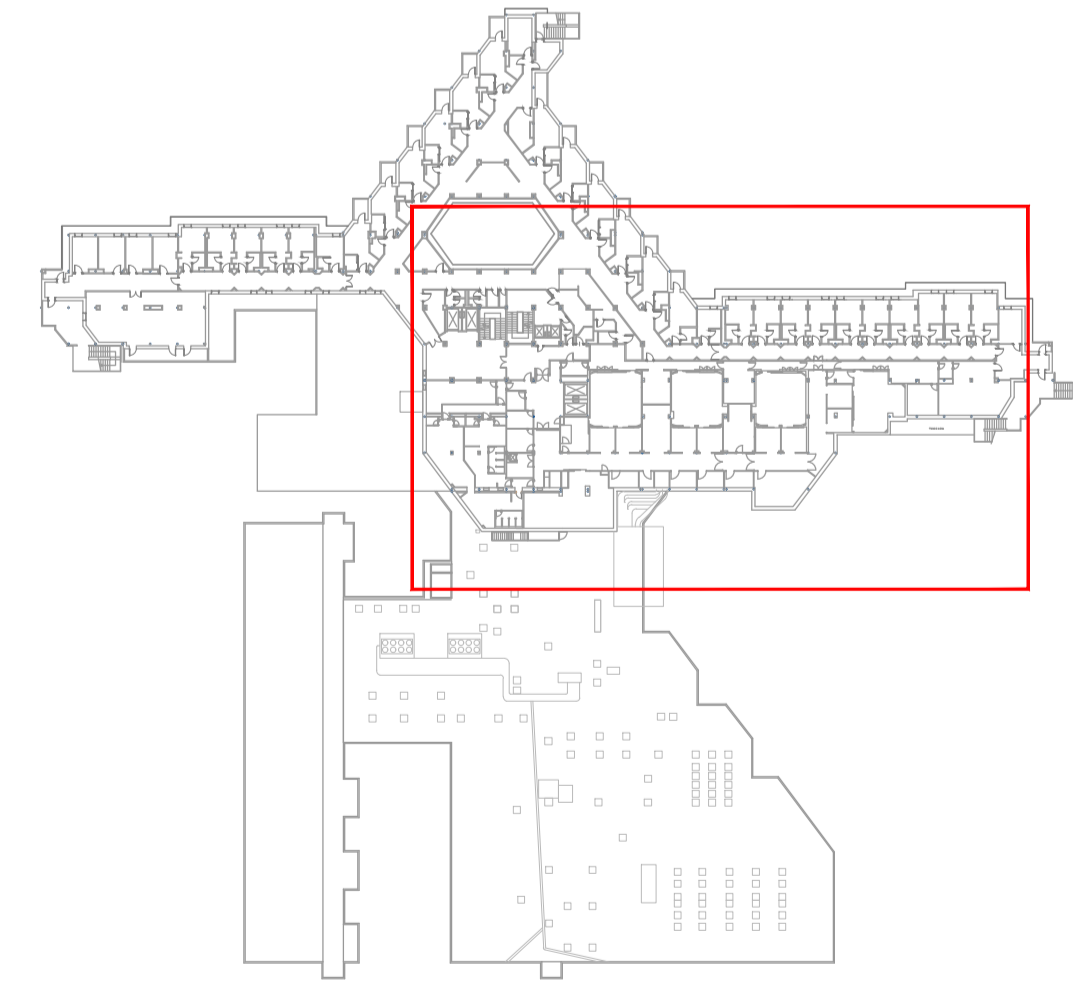

ENTREPALANTA. QUIRÓFANO 5

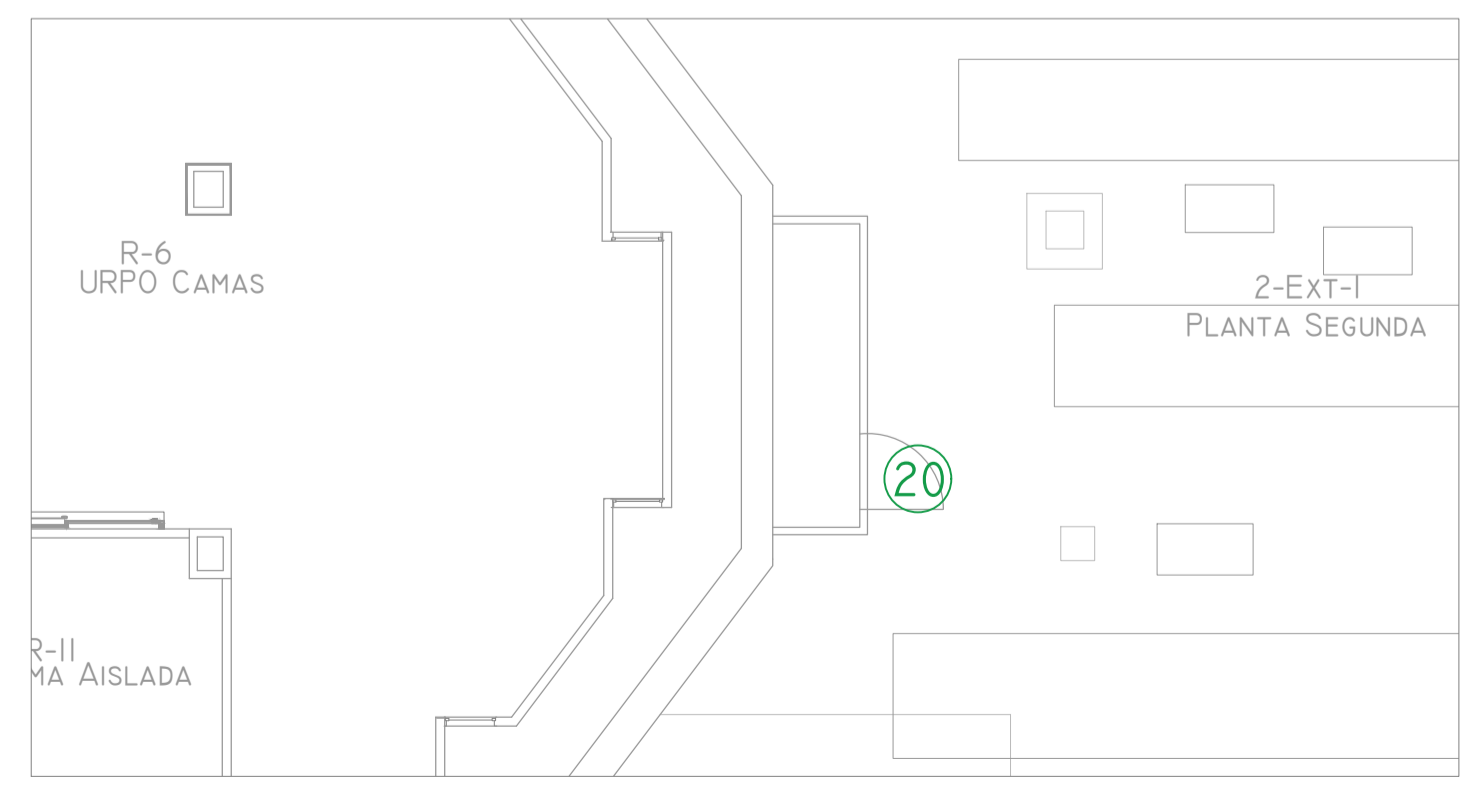

PLANTA SEGUNDA. C.INSTALACIONES

00	15/01/2024	ACONDICIONAMIENTO E INST CLIMATIZACIÓN	NRA	JJI	JJI	APROBADO
REV:	FECHA:	DESCRIPCIÓN:	DIBUJADO:	REVISADO:	APROBADO:	ESTADO:
		PROYECTO: PROYECTO DE ACONDICIONAMIENTO INTERIOR E INTALACIONES DE CLIMATIZACIÓN EN EL ÁREA QUIRÚRGICA DEL HOSPITAL ASEPEYO DE COSLADA				
C/ Albadalejo, 4 - 1ª Planta, Local 33 28037 Madrid T: 916 807 115 - F: 917 710 732 E: info@pplai.es - www.pplai.es		EMPLAZAMIENTO: CALLE JOAQUÍN DE CÁRDENAS Nº 2, 28823 COSLADA, MADRID				
REF. DE PROYECTO:		TÍTULO DE PLANO:				
4091223		PLANTA PRIMERA. CARPINTERÍAS INTERIORES				
Nº PLANO:	EL TITULAR:		PROYECTISTA:			
DT03			JOSÉ JORGE INIESTA TOMÁS INGENIERO TÉCNICO INDUSTRIAL COLEGIADO COGITM 16.540			
ESCALA:			ASEPEYO MUTUA COLABORADORA CON LA SEGURIDAD SOCIAL Nº51 CIF: G6276262			

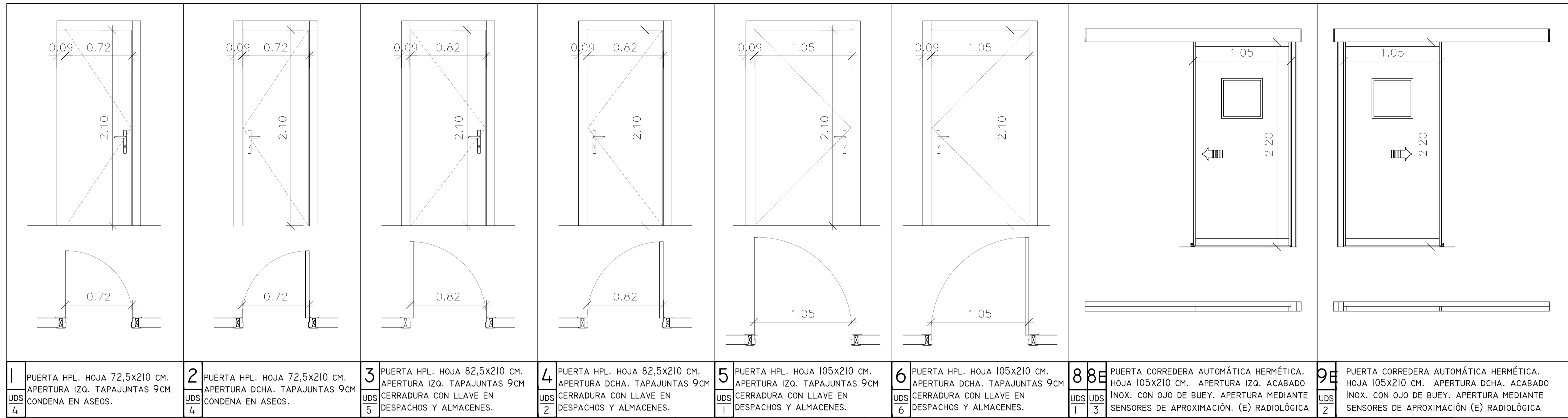

1 UDS 4	PUERTA HPL. HOJA 72,5x210 CM. APERTURA IZQ. TAPAJUNTAS 9CM CONDENA EN ASEOS.	2 UDS 4	PUERTA HPL. HOJA 72,5x210 CM. APERTURA DCHA. TAPAJUNTAS 9CM CONDENA EN ASEOS.	3 UDS 5	PUERTA HPL. HOJA 82,5x210 CM. APERTURA IZQ. TAPAJUNTAS 9CM CERRADURA CON LLAVE EN DESPACHOS Y ALMACENES.	4 UDS 2	PUERTA HPL. HOJA 82,5x210 CM. APERTURA DCHA. TAPAJUNTAS 9CM CERRADURA CON LLAVE EN DESPACHOS Y ALMACENES.	5 UDS 1	PUERTA HPL. HOJA 105x210 CM. APERTURA IZQ. TAPAJUNTAS 9CM CERRADURA CON LLAVE EN DESPACHOS Y ALMACENES.	6 UDS 6	PUERTA HPL. HOJA 105x210 CM. APERTURA DCHA. TAPAJUNTAS 9CM CERRADURA CON LLAVE EN DESPACHOS Y ALMACENES.	8E UDS 1	8E UDS 3	PUERTA CORREDERA AUTOMÁTICA HERMÉTICA. HOJA 105x210 CM. APERTURA IZQ. ACABADO INOX. CON OJO DE BUEY. APERTURA MEDIANTE SENSORES DE APROXIMACIÓN. (E) RADIOLÓGICA	9E UDS 2	PUERTA CORREDERA AUTOMÁTICA HERMÉTICA. HOJA 105x210 CM. APERTURA DCHA. ACABADO INOX. CON OJO DE BUEY. APERTURA MEDIANTE SENSORES DE APROXIMACIÓN (E) RADIOLÓGICA
----------------------	--	----------------------	---	----------------------	--	----------------------	---	----------------------	---	----------------------	--	-----------------------	-----------------------	--	-----------------------	--

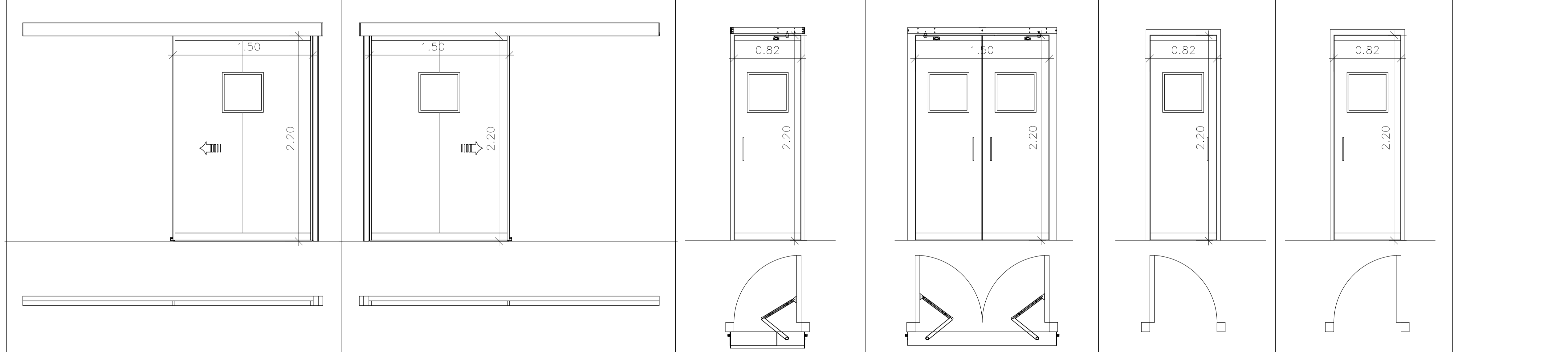

10 UDS 1	10E UDS 2	PUERTA CORREDERA AUTOMÁTICA HERMÉTICA RADIOLÓGICA. HOJA 150x210 CM. APERTURA IZQ. ACABADO INOX. CON OJO DE BUEY. APERTURA MEDIANTE SENSORES DE APROXIMACIÓN	11 UDS 3	11E UDS 2	PUERTA CORREDERA AUTOMÁTICA HERMÉTICA RADIOLÓGICA. HOJA 150x210 CM. APERTURA DCHA. ACABADO INOX. CON OJO DE BUEY. APERTURA MEDIANTE SENSORES DE APROXIMACIÓN	12 UDS 1	PUERTA ABATIBLE AUTOMÁTICA HERMÉTICA. HOJA 82x210 CM. APERTURA IZQ. ACABADO INOX. CON OJO DE BUEY. APERTURA MEDIANTE SENSORES DE APROXIMACIÓN	13 UDS 3	PUERTA ABATIBLE AUTOMÁTICA HERMÉTICA. 2 HOJAS 150x210 CM. ACABADO INOX. CON OJO DE BUEY. APERTURA MEDIANTE SENSORES DE APROXIMACIÓN	14 UDS 3	PUERTA ABATIBLE HOJA 82x210 CM. APERTURA IZQ. ACABADO INOX. CON OJO DE BUEY. APERTURA MANUAL	15 UDS 2	PUERTA ABATIBLE HOJA 82x210 CM. APERTURA DCHA. ACABADO INOX. CON OJO DE BUEY. APERTURA MANUAL
-----------------------	------------------------	---	-----------------------	------------------------	--	-----------------------	---	-----------------------	---	-----------------------	--	-----------------------	---

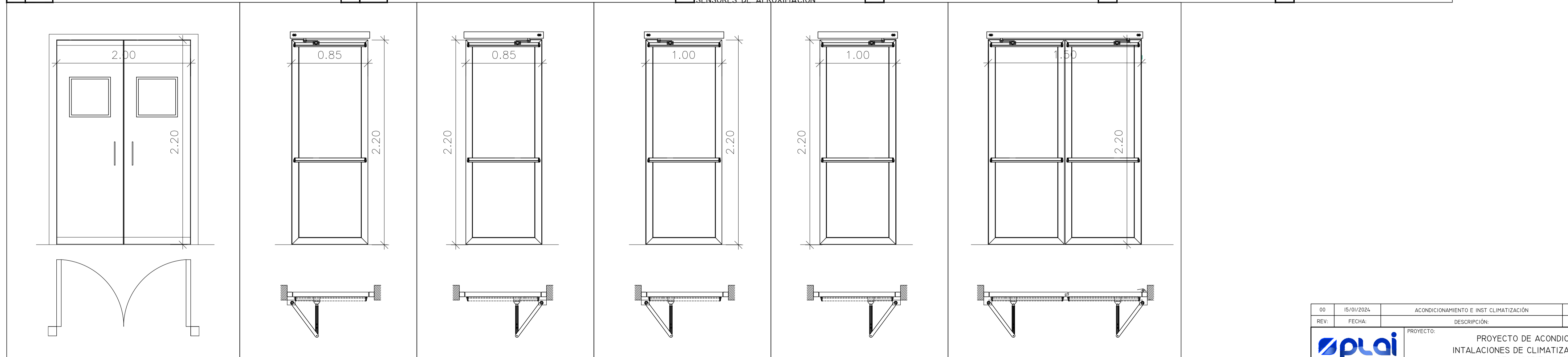

16 UDS 4	PUERTA ABATIBLE 2 HOJAS 200x210 CM. ACABADO INOX. CON OJO DE BUEY. APERTURA MANUAL	17 UDS 12	PUERTA EI ₂ -60-c5 ABATIBLE DE UNA HOJA 85x210 CM. APERTURA IZQ. TAPAJUNTAS 9CM. BARRA ANTIPÁNICO.	18 UDS 3	PUERTA EI ₂ -60-c5 ABATIBLE DE UNA HOJA 85x210 CM. APERTURA DCHA. TAPAJUNTAS 9CM. BARRA ANTIPÁNICO.	19 UDS 1	PUERTA EI ₂ -60-c5 ABATIBLE DE UNA HOJA 100x210 CM. APERTURA IZQ. TAPAJUNTAS 9CM. BARRA ANTIPÁNICO.	20 UDS 3	PUERTA EI ₂ -60-c5 ABATIBLE DE UNA HOJA 100x210 CM. APERTURA DCHA. TAPAJUNTAS 9CM. BARRA ANTIPÁNICO.	21 UDS 5	PUERTA EI ₂ -60-c5 ABATIBLE DE DOS HOJAS 150x210 CM. APERTURA DCHA. TAPAJUNTAS 9CM. BARRA ANTIPÁNICO.
-----------------------	--	------------------------	---	-----------------------	--	-----------------------	--	-----------------------	---	-----------------------	--

00	15/01/2024	ACONDICIONAMIENTO E INST CLIMATIZACIÓN	NRA	J-JI	J-JI	APROBADO
REV:	FECHA:	DESCRIPCIÓN:	DIBUJADO:	REVISADO:	APROBADO:	ESTADO:
		PROYECTO: PROYECTO DE ACONDICIONAMIENTO INTERIOR E INTALACIONES DE CLIMATIZACIÓN EN EL ÁREA QUIRÚRGICA DEL HOSPITAL ASEPEYO DE COSLADA EMPLAZAMIENTO: CALLE JOAQUÍN DE CÁRDENAS Nº 2, 28823 COSLADA, MADRID TÍTULO DE PLANO: DETALLE CARPINTERÍAS. PUERTAS INTERIORES				
Nº PLANO: DT04 ESCALA: 1/25 		REF. DE PROYECTO: 4091223 EL TITULAR: ASEPEYO MUTUA COLABORADORA CON LA SEGURIDAD SOCIAL Nº518 C/ Albadalejo, 4 - 1ª Planta, Local 33 28037 Madrid T: +34 918 807 115 - F: +34 917 710 732 E: info@inplai.es - www.inplai.es				
PROYECTISTA: ASEPEYO MUTUA COLABORADORA CON LA SEGURIDAD SOCIAL Nº518 C/IF. G027582X		PROYECTISTA: JOSÉ JORGE NIESTA TOMÁS INGENIERO TÉCNICO INDUSTRIAL COLEGADO COGITM Nº. 540				

Colección Oficial de Ingenieros Técnicos Industriales de Madrid
 Documento registrado en el número 246293001 de la DORSIB
 25/06/2024. Fecha de validez del documento IV130542929
 JOSÉ JORGE NIESTA TOMÁS, Colegiado nº 0016540

VISADO

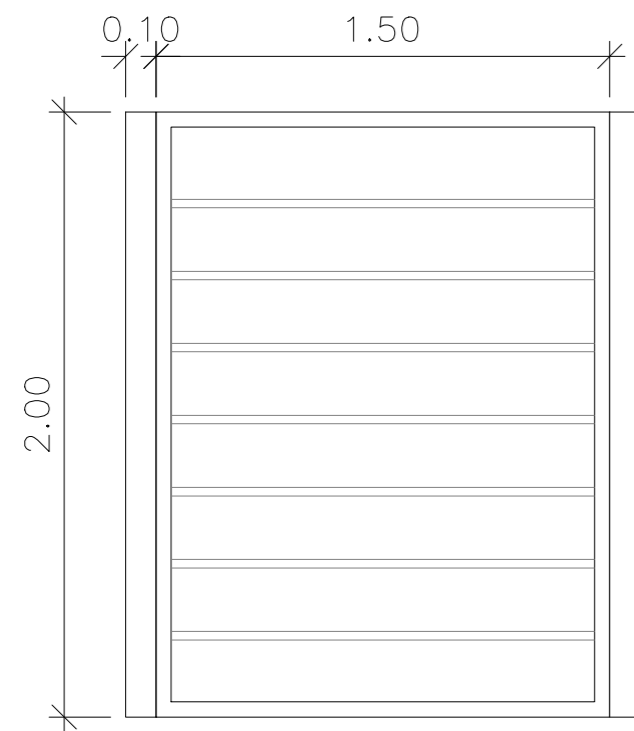

PANEL LAMAS DE ALUMINIO PARA OCULTACIÓN DE EQUIPOS DE CLIMATIZACIÓN EN CUBIERTA

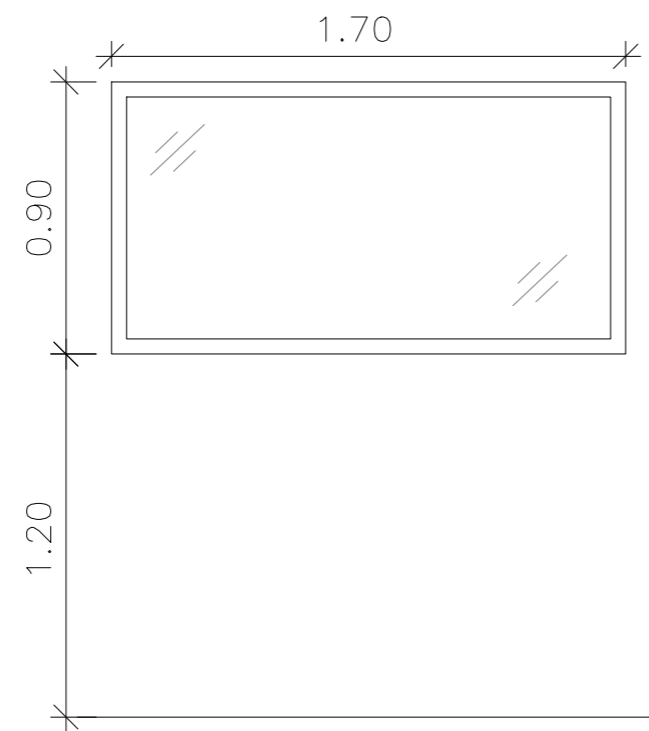

CARPINTERÍA DE ACERO INOXIDABLE CON UNA HOJA DE VIDRIO FIJO 170X90 CM.

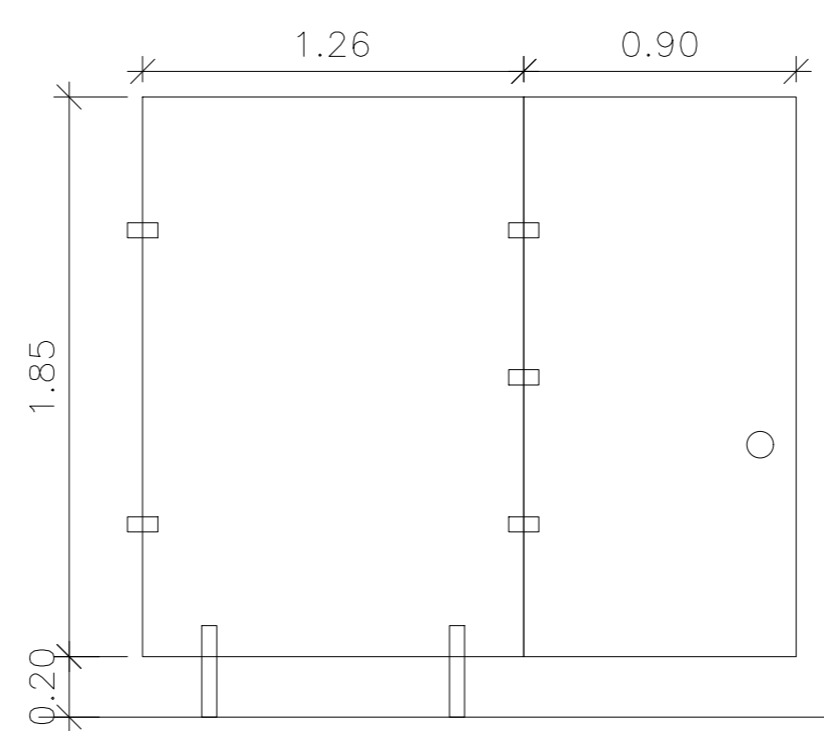

CABINA SANITARIA HPL DE 12 MM DE ESPESOR COMPUESTA POR PANELES RÍGIDOS Y PUERTAS ABATIBLES INSTALADA CON PERFILERÍA EN ACERO INOXIDABLE

DETALLE PARTICIONES INTERIORES

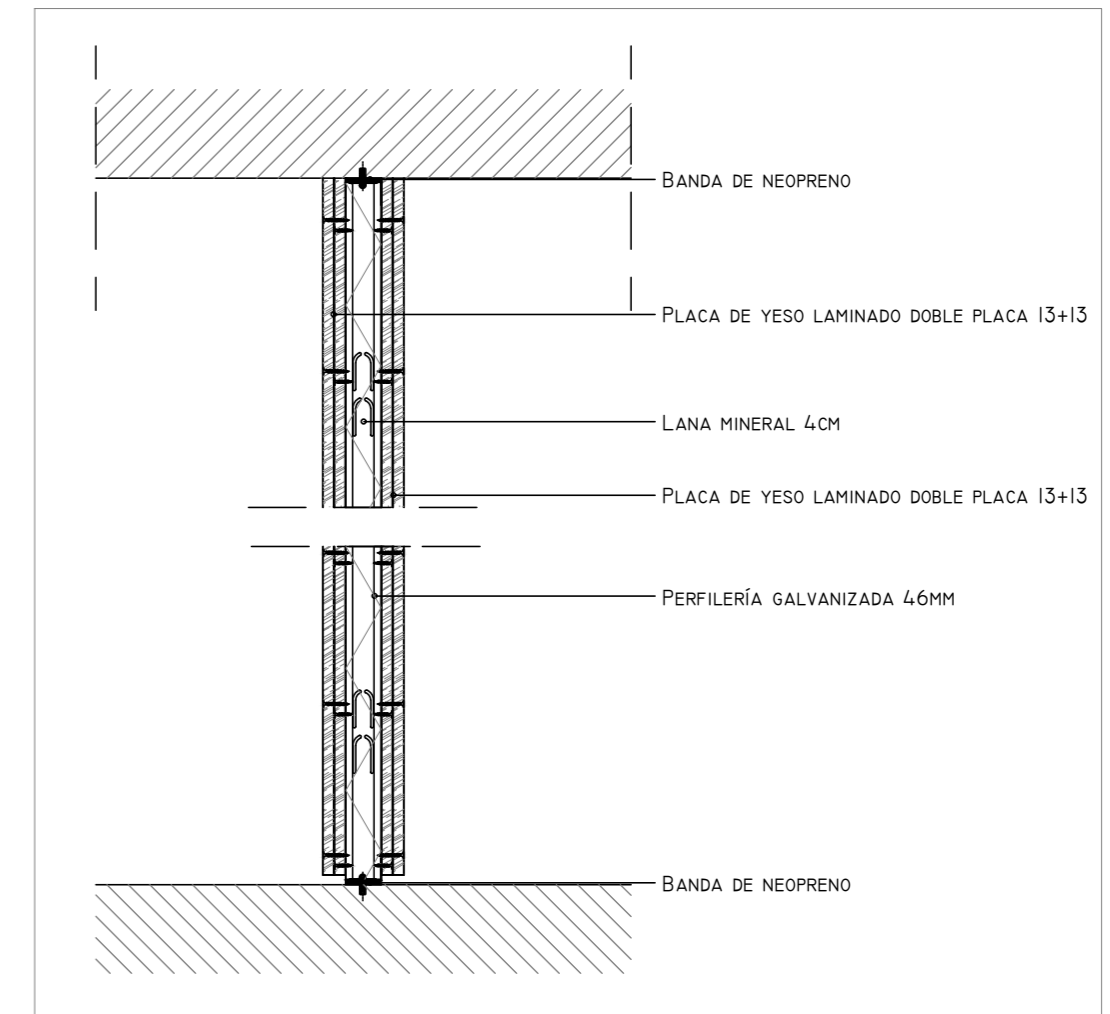

DETALLE ANCLAJE PANEL DE LAMAS OCULTACIÓN

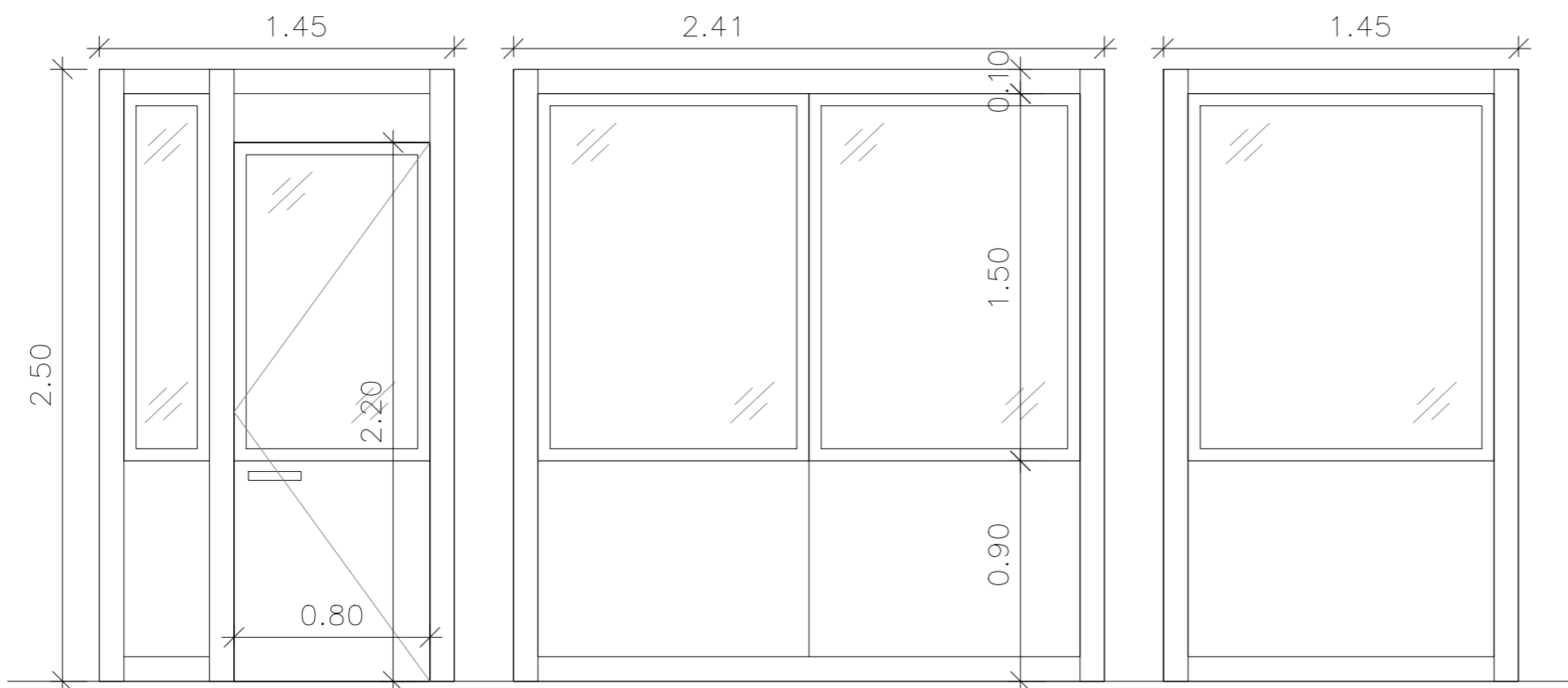
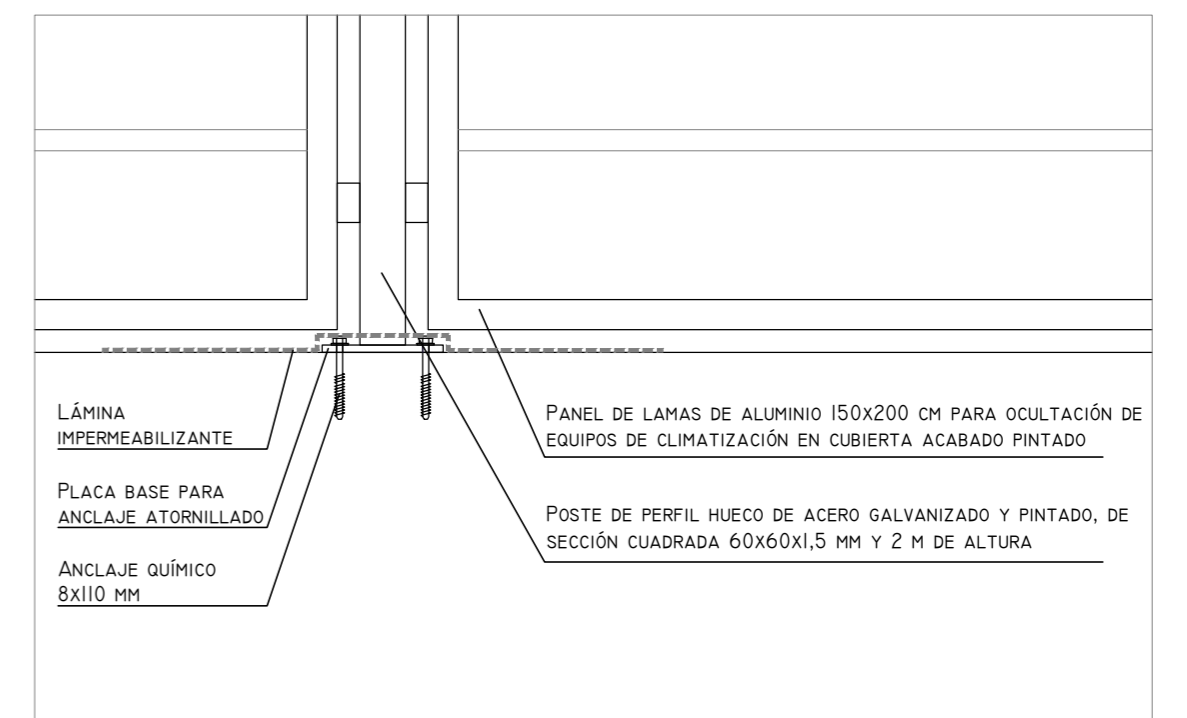

CABINA CON CARPINTERÍA HPL Y UNA HOJA DE VIDRIO FIJO EN LAVADERO BQ22

00	15/01/2024	ACONDICIONAMIENTO E INST CLIMATIZACIÓN	NRA	JJI	JJI	APROBADO
REV:	FECHA:	DESCRIPCIÓN:	DIBUJADO:	REVISADO:	APROBADO:	ESTADO:
 <small>C/ Albadalejo, 4 - 1ª Planta, Local 33 28037 Madrid t: 916 697 175 • f: 917 710 732 e: info@plai.es • www.plai.es</small>		PROYECTO: PROYECTO DE ACONDICIONAMIENTO INTERIOR E INTALACIONES DE CLIMATIZACIÓN EN EL ÁREA QUIRÚRGICA DEL HOSPITAL ASEPEYO DE COSLADA EMPLAZAMIENTO: CALLE JOAQUÍN DE CÁRDENAS Nº 2, 28823 COSLADA, MADRID				
REF. DE PROYECTO: 4091223		TÍTULO DE PLANO: DETALLE CARPINTERÍAS INTERIORES				
Nº PLANO: DT05		EL TITULAR: 		PROYECTISTA: JOSE JORGE INIESTA TOMÁS INGENIERO TÉCNICO INDUSTRIAL COLEGIADO COGITM 16.540		
ESCALA: 1/25 0 0.25 0.5 M		ASEPEYO MUTUA COLABORADORA CON LA SEGURIDAD SOCIAL Nº51 CIF: G08215824				

Colegiado Oficial de Ingenieros Técnicos Industriales de Madrid
 Documento registrado en el Registro de la Propiedad de Madrid nº 2806/2024. Puede validarse el documento FV13054239-D0888B
 JOSÉ JORGE INIESTA TOMÁS, Colegiado nº 0016540

VISADO

2024 - REV.00

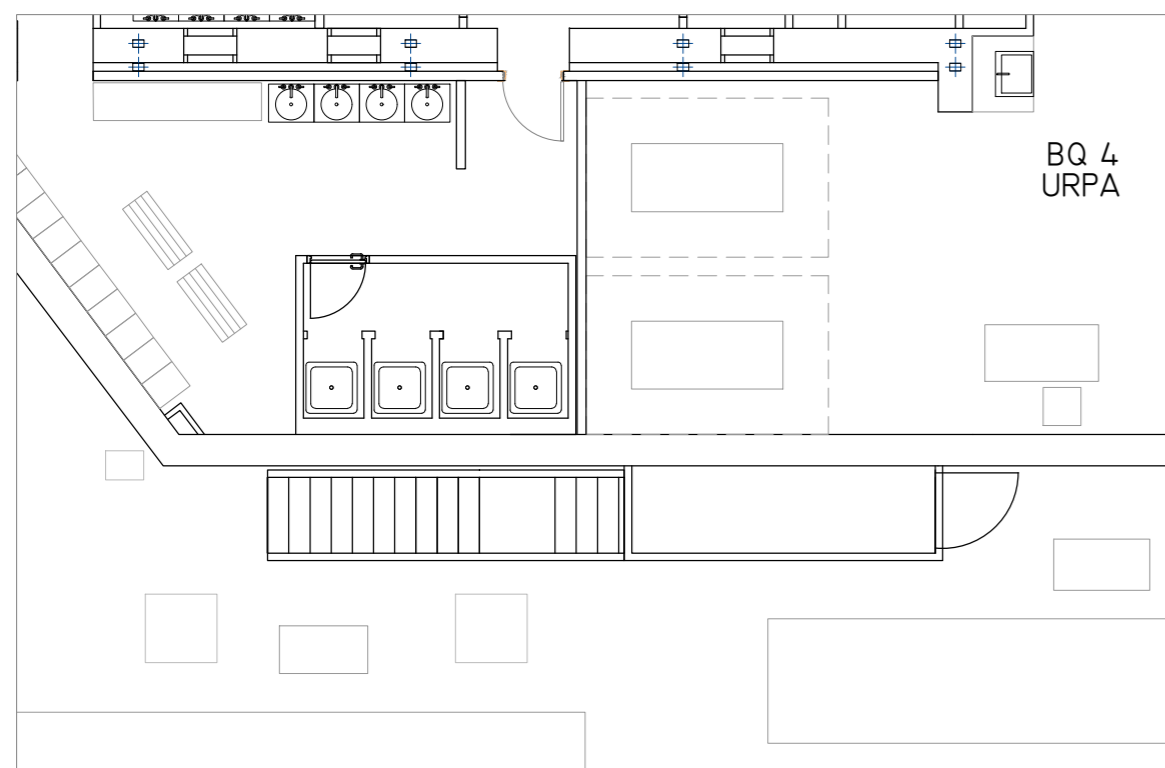
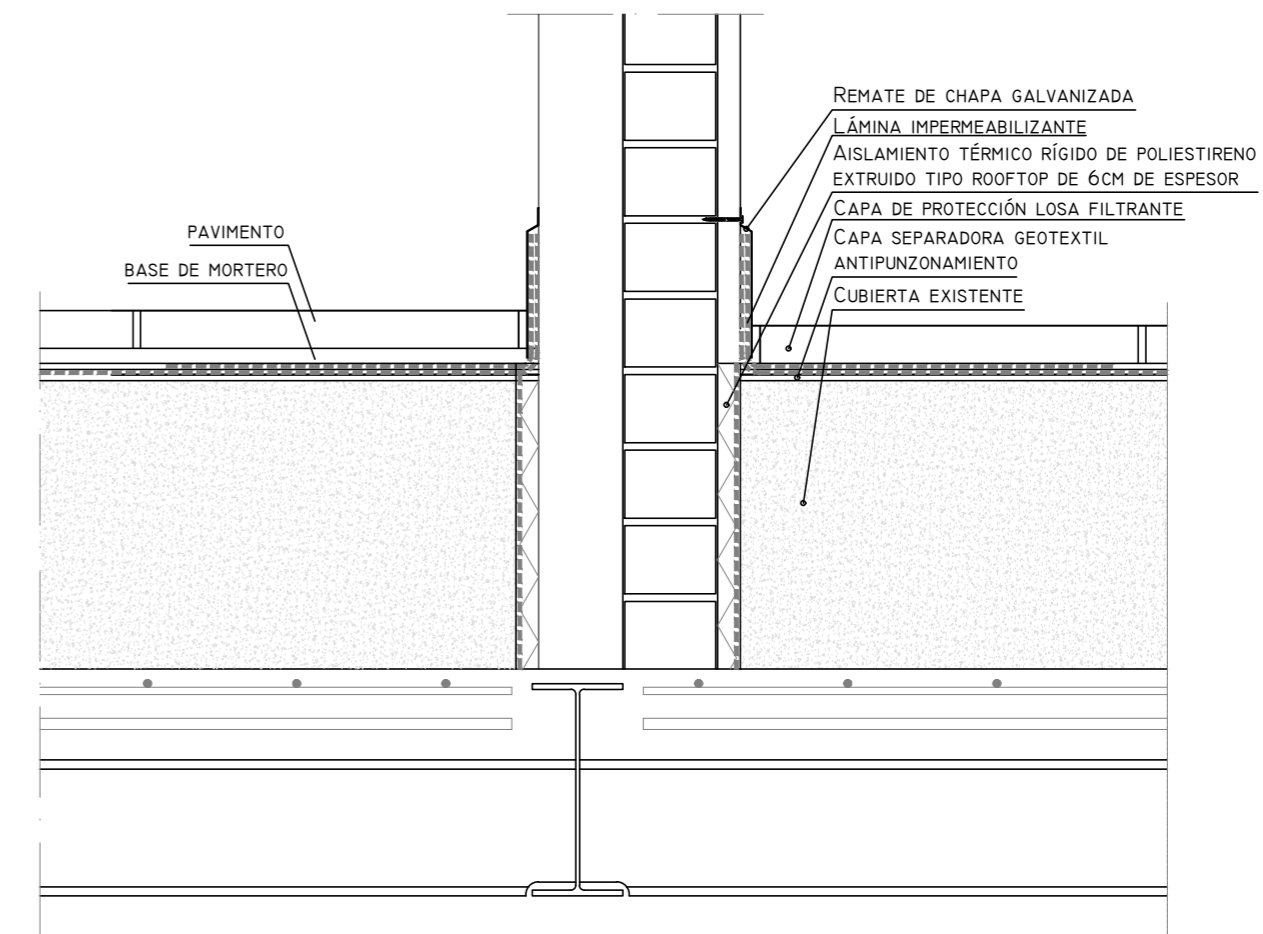
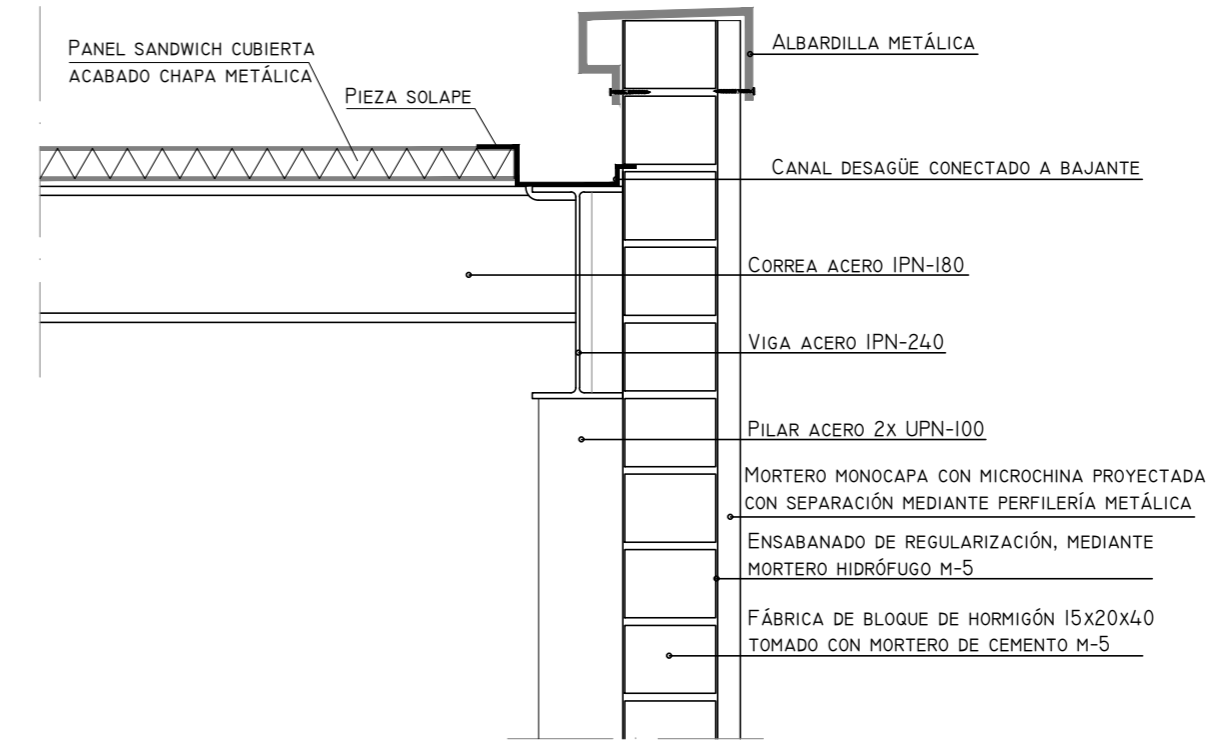
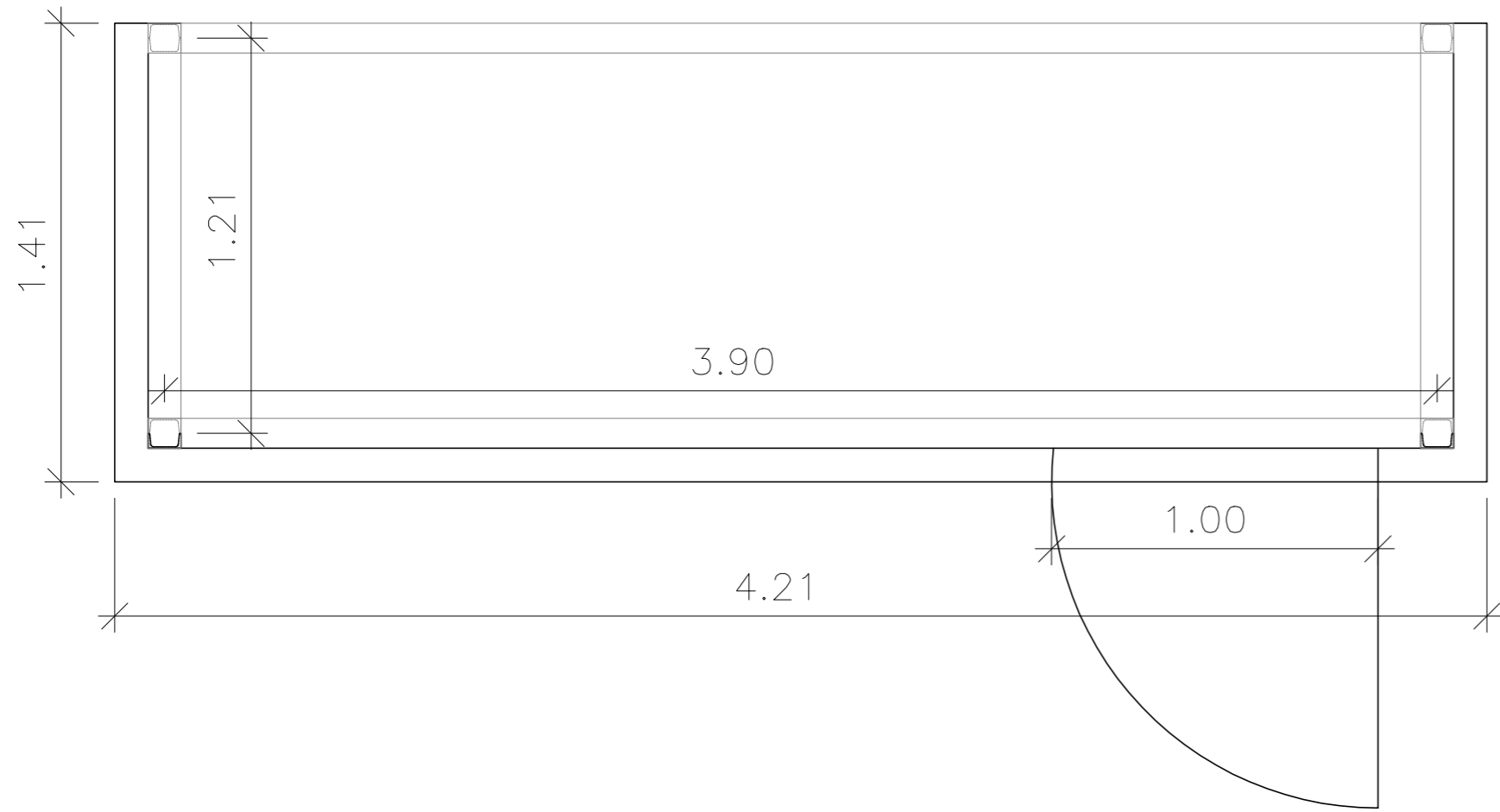

PLANTA PRIMERA. C.INSTALACIONES

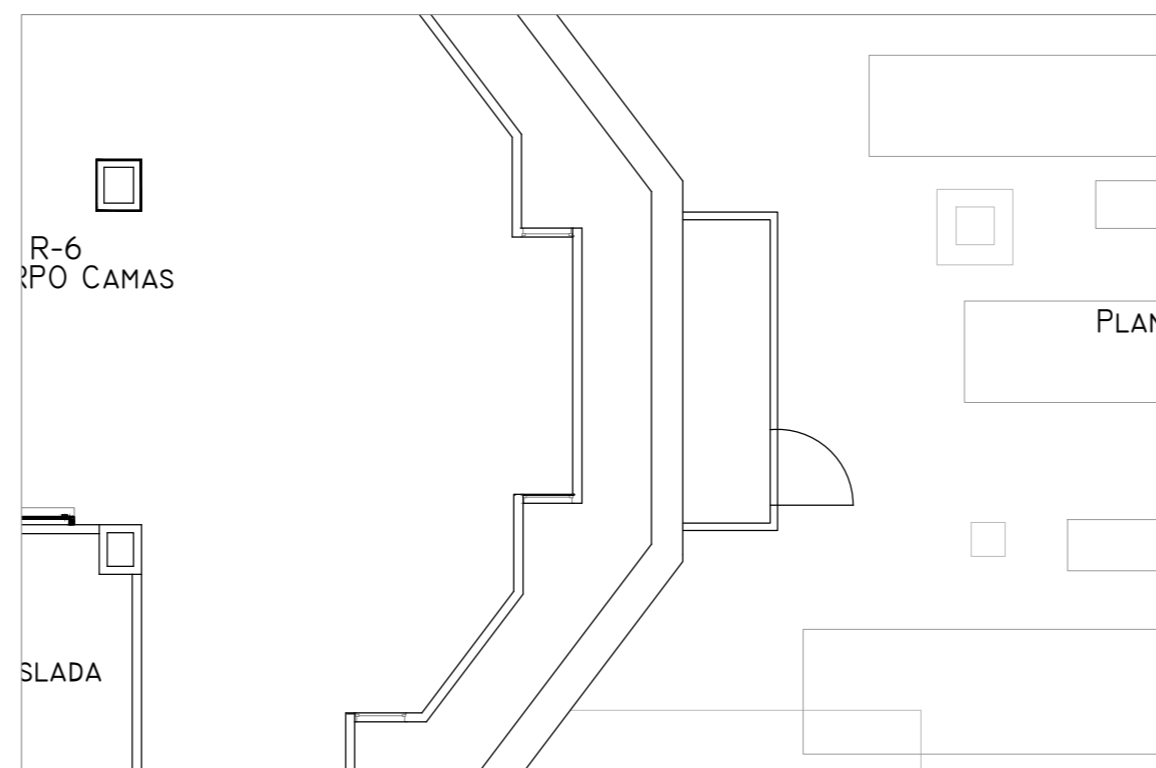

PLANTA SEGUNDA. C.INSTALACIONES

00	15/01/2024	ACONDICIONAMIENTO E INST CLIMATIZACIÓN	NRA	JJI	JJI	APROBADO
REV:	FECHA:	DESCRIPCIÓN:	DIBUJADO:	REVISADO:	APROBADO:	ESTADO:
 C/ Albadalejo, 4 - 1ª Planta, Local 33 28037 Madrid t: 916 697 175 • f: 917 710 732 e: info@plai.es • www.plai.es		PROYECTO: PROYECTO DE ACONDICIONAMIENTO INTERIOR E INSTALACIONES DE CLIMATIZACIÓN EN EL ÁREA QUIRÚRGICA DEL HOSPITAL ASEPEYO DE COSLADA EMPLAZAMIENTO: CALLE JOAQUÍN DE CÁRDENAS Nº 2, 28823 COSLADA, MADRID TÍTULO DE PLANO: DETALLE CUARTOS INSTALACIONES CUBIERTA EL TITULAR: ASEPEYO PROYECTISTA: JOSE JORGE INIESTA TOMÁS INGENIERO TÉCNICO INDUSTRIAL COLEGIADO COGITM 16.540				
REF. DE PROYECTO: 4091223		Nº PLANO: DT06				
ESCALA: 1/10		 ASEPEYO MUTUA COLABORADORA CON LA SEGURIDAD SOCIAL Nº51 CIF: G08215824				

Colegio Oficial de Ingenieros Técnicos Industriales de Madrid
 Documento registrado en el Registro de la Propiedad de Madrid nº 2806/2024. Puede verse el documento FV13054239-00016540
 VISADO

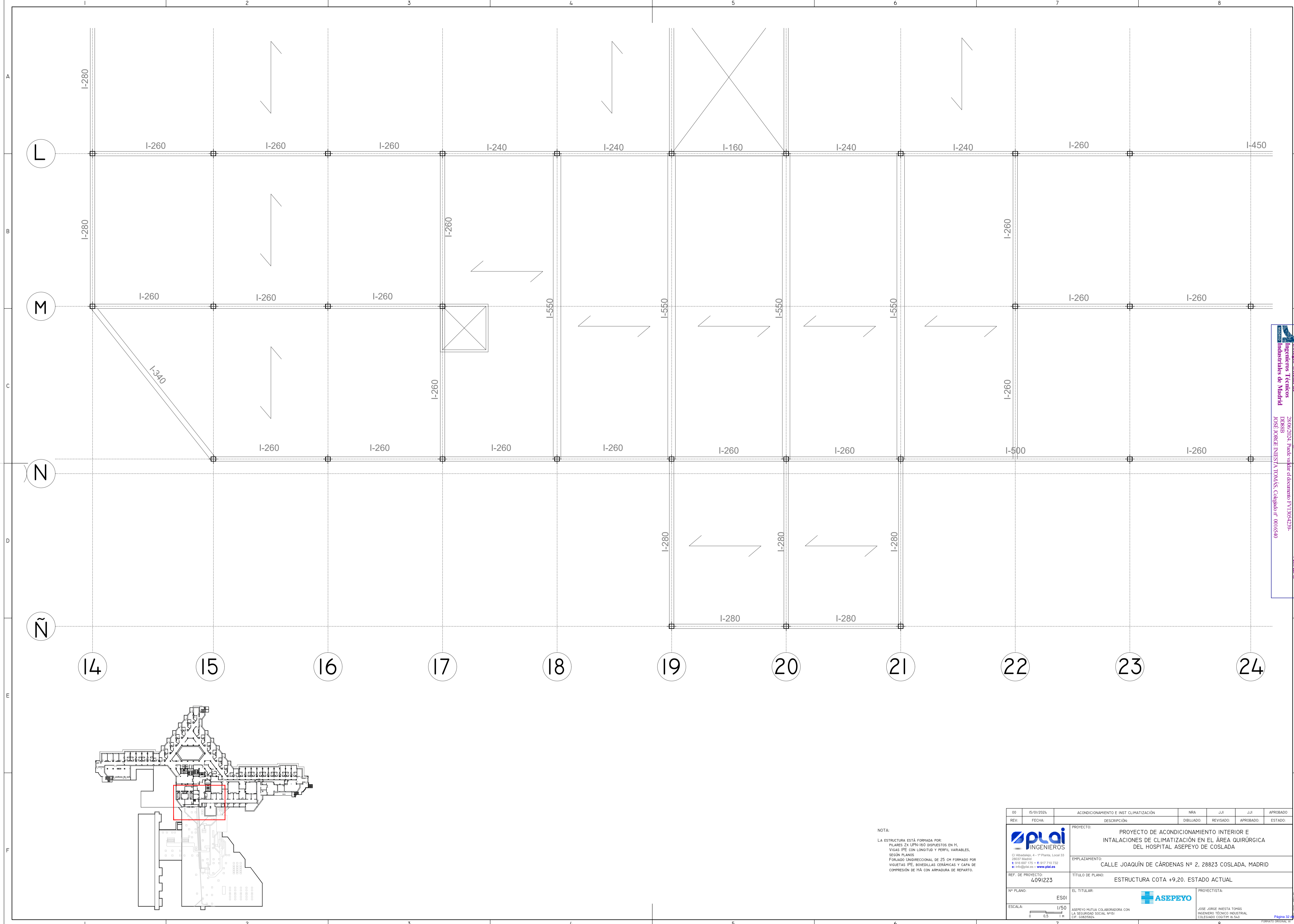

Colección Orlinark
 Ingenieros Técnicos Industriales de Madrid
 Documento registrado en el número 240629901 del Boletín de la Colección Orlinark de Madrid el día 20/06/2024. Fichas de identificación y documento PT/13054293-000888
 JOSÉ JORGE NIESTA TOMÁS, Colegiado nº 00016540
 VISADO

NOTA:
 LA ESTRUCTURA ESTÁ FORMADA POR:
 PILARES 2X UPN-160 DISPUESTOS EN H.
 VIGAS IPE CON LONGITUD Y PERFIL VARIABLES.
 SEGÚN PLANOS.
 FORJADO UNIDIRECCIONAL DE 25 CM FORMADO POR
 VIGUETAS IPE, BODEVILLAS CERÁMICAS Y CAPA DE
 COMPRESIÓN DE H/A CON ARMADURA DE REFARTE.

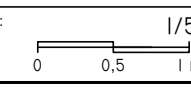
00	15/01/2024	ACONDICIONAMIENTO E INST CLIMATIZACIÓN	NRA	JJI	JJI	APROBADO
REV.	FECHA	DESCRIPCIÓN	DIBUJADO	REVISADO	APROBADO	ESTADO
		PROYECTO: PROYECTO DE ACONDICIONAMIENTO INTERIOR E INSTALACIONES DE CLIMATIZACIÓN EN EL ÁREA QUIRÚRGICA DEL HOSPITAL ASEPEYO DE COSLADA EMPLAZAMIENTO: CALLE JOAQUÍN DE CÁRDENAS Nº 2, 28823 COSLADA, MADRID TÍTULO DE PLANO: ESTRUCTURA COTA +9,20. ESTADO ACTUAL	PROYECTISTA: ASEPEYO MUTUA COLABORADORA CON LA SEGURIDAD SOCIAL Nº51 C.I.F. G08278292			
REF. DE PROYECTO: 4091223		EL TITULAR: ASEPEYO MUTUA COLABORADORA CON LA SEGURIDAD SOCIAL Nº51 C.I.F. G08278292				
Nº PLANO: ESOI		PROYECTISTA: JOSÉ JORGE NIESTA TOMÁS INGENIERO TÉCNICO INDUSTRIAL COLEGIADO COGITM Nº. 540				
ESCALA: 		Página 32 de 600 FORMATO ORIGINAL: A3				

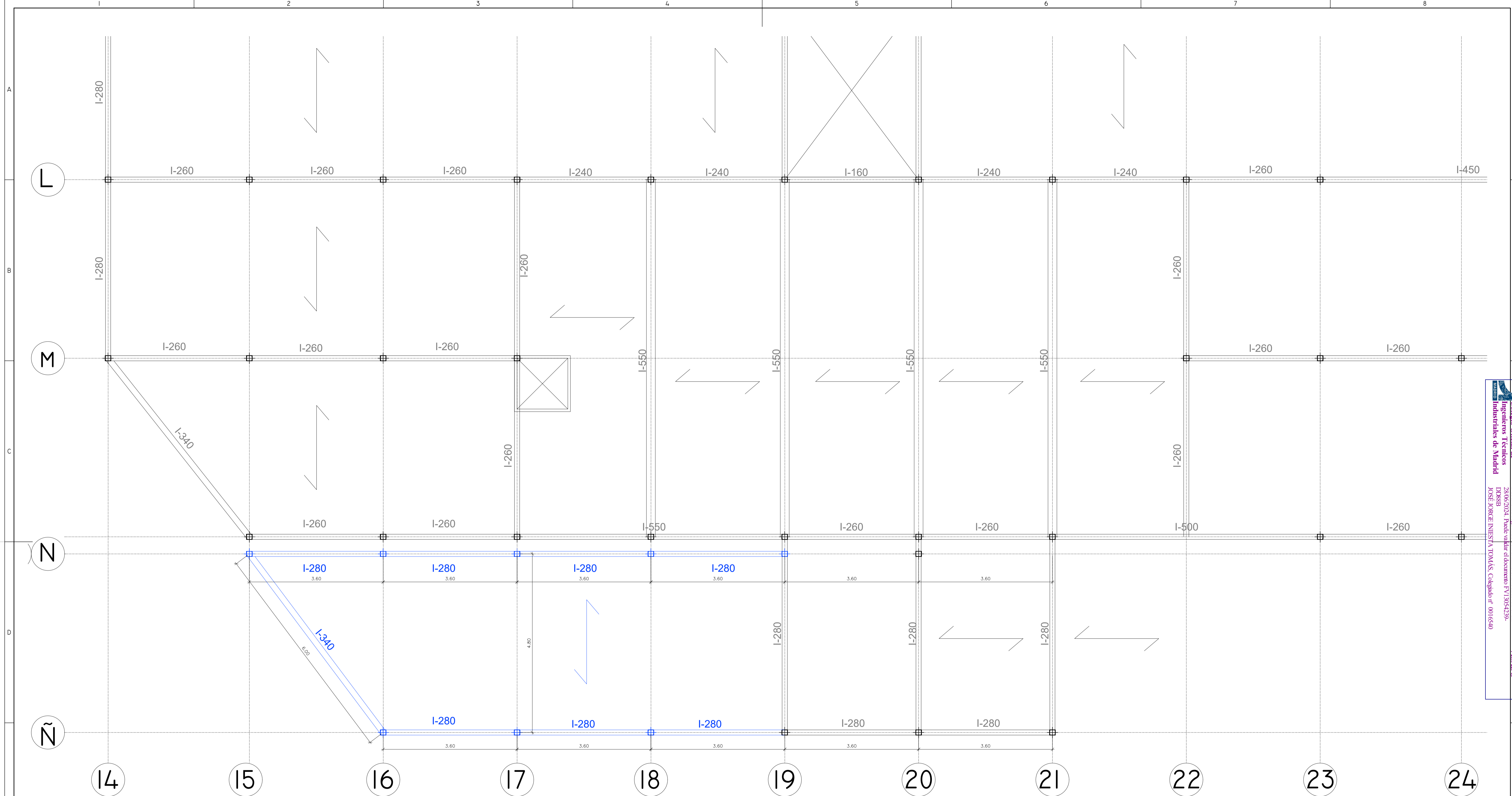

Colección Orlinálida
 Ingenieros Técnicos
 D.O.S.S.B.
 JOSÉ JORGE NIESTA TOMÁS, Colegiado nº 0016540
 Documento registrado en el número 246289901 de A.E.
 20/06/2024. Fecha de emisión del documento 17/05/2023

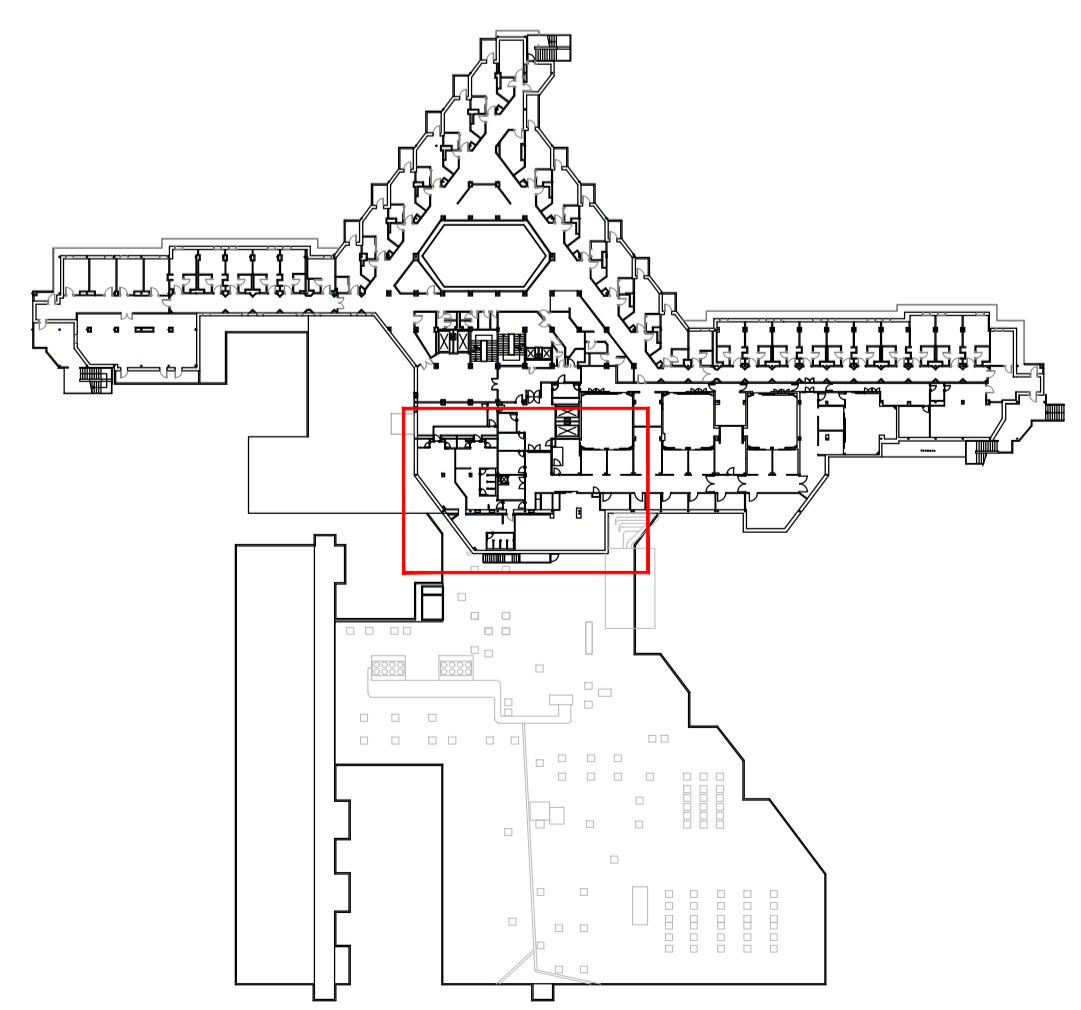
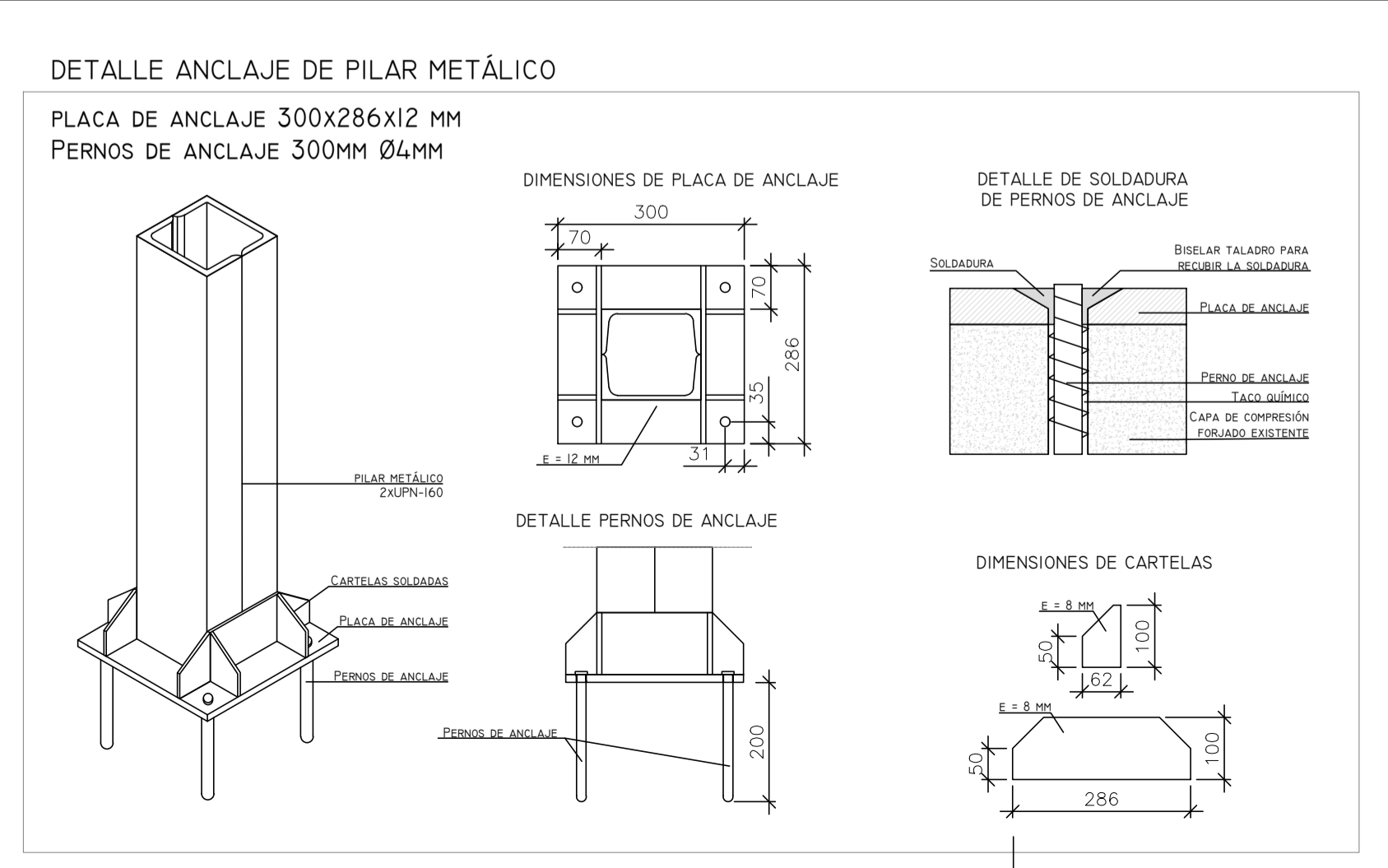
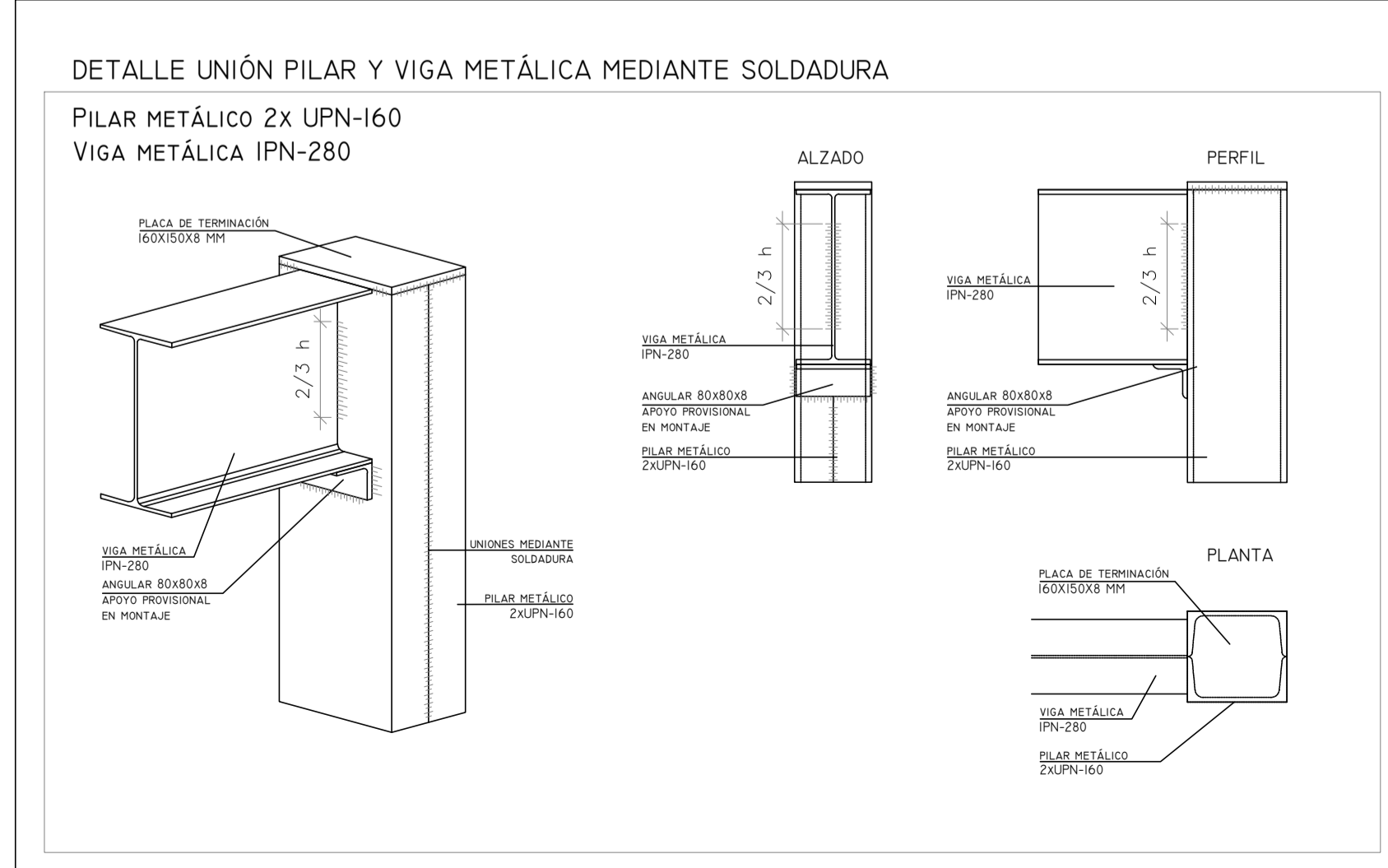

UD	PERFIL	L (M)
8	PILAR 2 x UPN-160	4,25
7	VIGA IPE-280	3,6
1	VIGA IPE-550	6

NOTA:
LA ESTRUCTURA ESTÁ FORMADA POR:
- PILARES 2X UPN-160,
- VIGAS IPE CON LONGITUD Y PERFIL
- VARIABLES, SEGÚN PLANOS
- FORJADO UNIDIRECCIONAL DE 30 CM
- FORMADO POR VIGUETAS IPE, BOVEDILLAS
- CERÁMICAS Y CAPA DE COMPRESIÓN DE H.A.
- CON ARMADURA DE REPARTO.

00	15/01/2024	ACONDICIONAMIENTO E INST CLIMATIZACIÓN	NRA	JJI	JJI	APROBADO
REV:	FECHA:	DESCRIPCIÓN:	DIBUJADO:	REVISADO:	APROBADO:	ESTADO:

PROYECTO: PROYECTO DE ACONDICIONAMIENTO INTERIOR E INSTALACIONES DE CLIMATIZACIÓN EN EL ÁREA QUIRÚRGICA DEL HOSPITAL ASEPEYO DE COSLADA

EMPLAZAMIENTO: CALLE JOAQUÍN DE CÁRDENAS Nº 2, 28823 COSLADA, MADRID

REF. DE PROYECTO: 4091223

TÍTULO DE PLANO: ESTRUCTURA COTA +9,20. ESTADO REFORMADO

Nº PLANO: ES02

EL TITULAR: ASEPEYO MUTUA COLABORADORA CON LA SEGURIDAD SOCIAL (M58) C.I.F. G08782828

PROYECTISTA: JOSÉ JORGE NIESTA TOMÁS INGENIERO TÉCNICO INDUSTRIAL COLEGIADO COGITM Nº. 540

ESCALA: 1/50

0 0,5 1 M

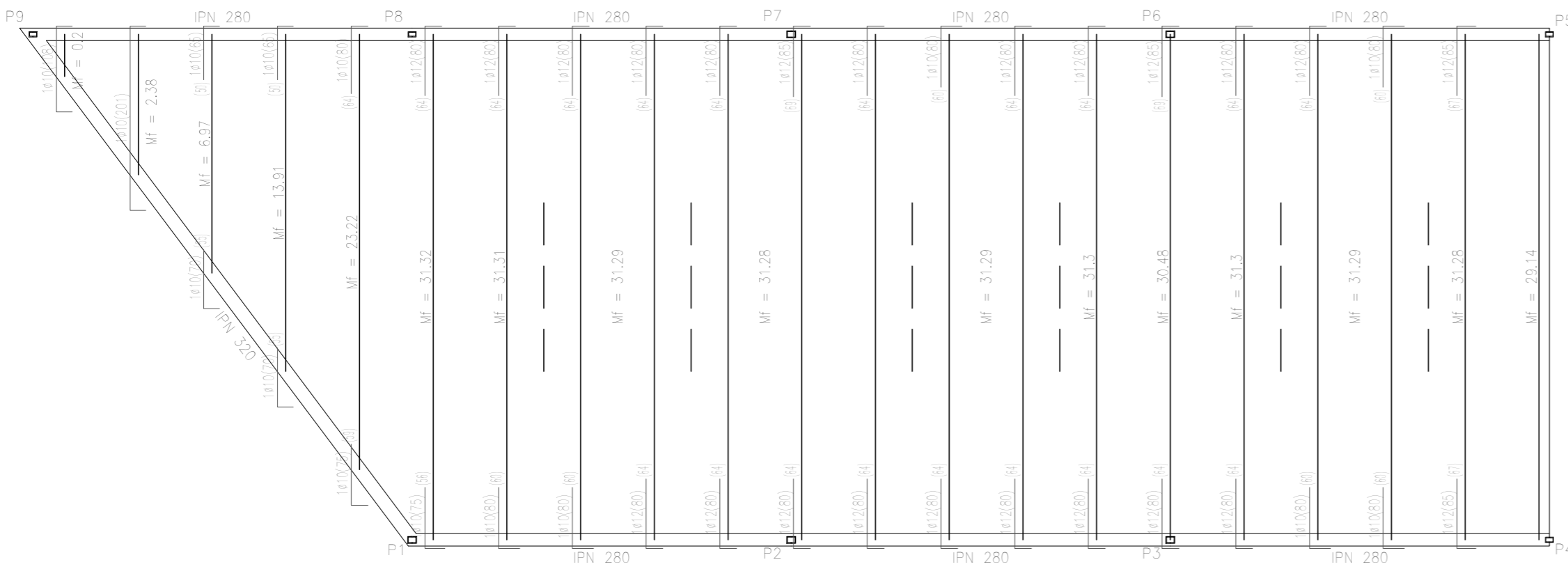

DETALLE UNIÓN PILAR Y VIGA METÁLICA MEDIANTE SOLDADURA

PILAR METÁLICO 2x UPN-160
VIGA METÁLICA IPN-280

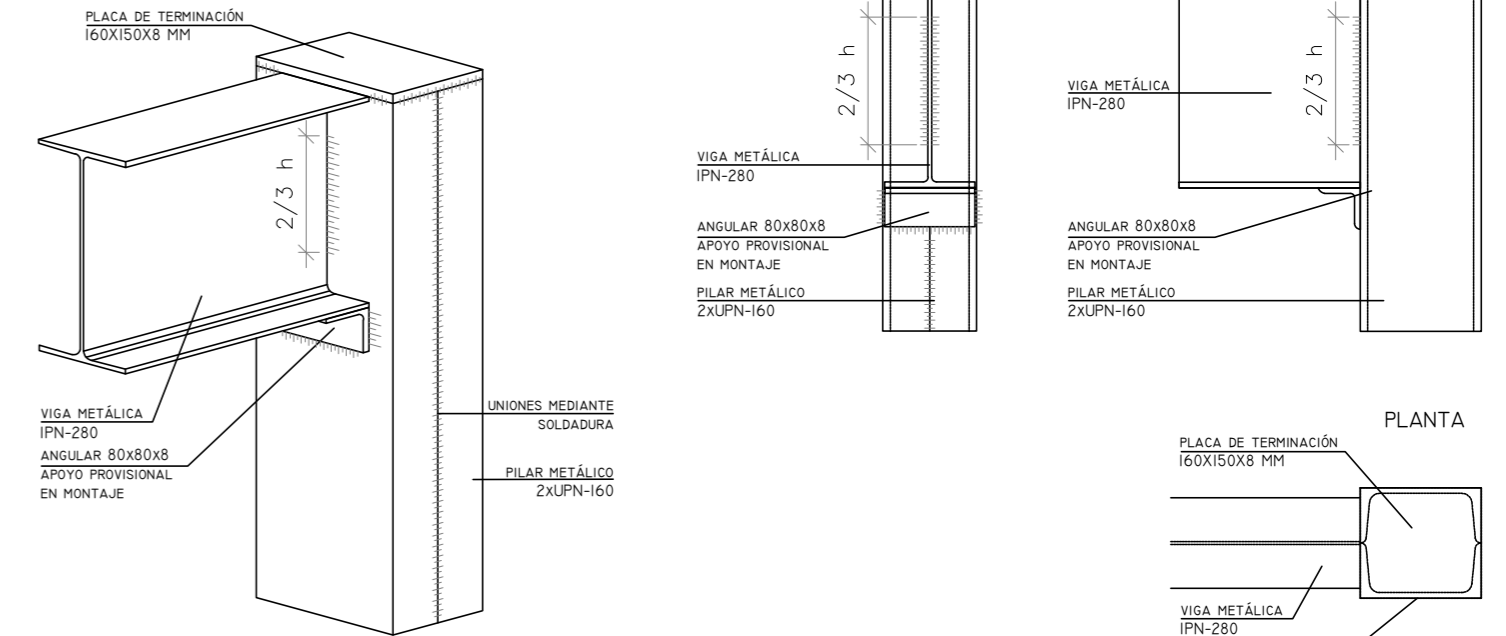

DETALLE ANCLAJE DE PILAR METÁLICO

PLACA DE ANCLAJE 300x286x12 MM
PERNOS DE ANCLAJE 300MM Ø4MM

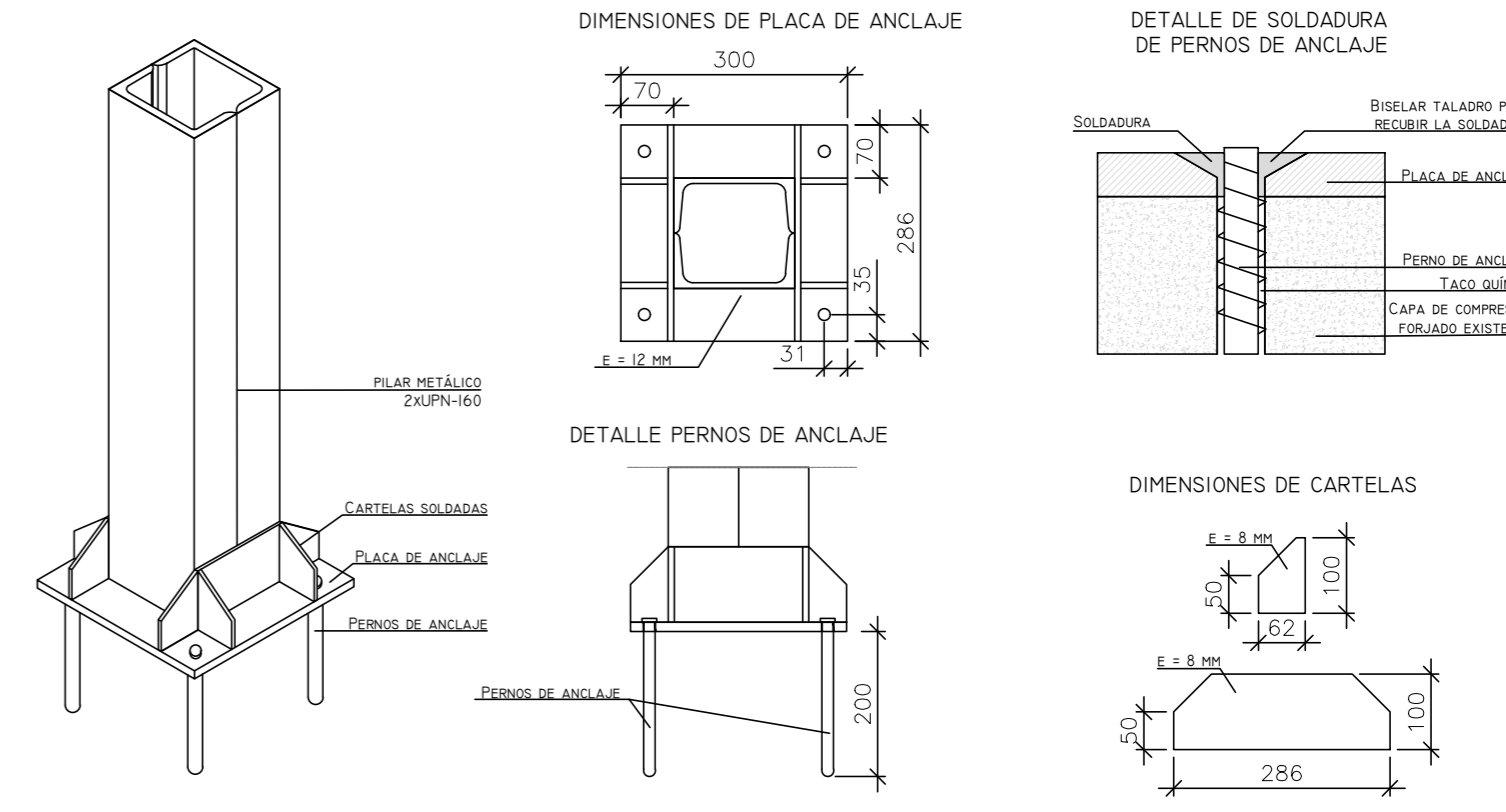

CUADRO DE PERFILES		
UID	PERFIL	L (M)
8	PILAR 2 x UPN 160	4,25
7	VIGA IPE-280	3,6
1	VIGA IPE-340	6

NOTA:
LA ESTRUCTURA ESTÁ FORMADA POR:
- PILARES 2x UPN-160.
- VIGAS IPE CON LONGITUD Y PERFIL VARIABLES, SEGÚN PLANOS
- FORJADO UNIDIRECCIONAL DE 30 CM FORMADO POR VIGUETAS IPE, BOVEDILLAS CERÁMICAS Y CAPA DE COMPRESIÓN DE H.A. CON ARMADURA DE REPARTO.

Características de los materiales - Forjados Unidireccionales

Materiales	Hormigón						Acero		
	Control		Características				Control		Características
Elemento Zona/Planta	Nivel Control	Coef. Ponde.	Tipo	Consistencia	Tamaño máx. árido	Exposición Ambiente	Nivel Control	Coef. Ponde.	Tipo
CUBIERTA	Estadístico	$\gamma_c = 1,50$	HA-25	Blando (F-3 cm)	15/20 mm	Normal	Normal	$\gamma_s = 1,15$	B 400 S
Ejecución (Acciones)	Normal	$\gamma_G = 1,50$ $\gamma_Q = 1,60$	Adaptado a la Instrucción EHE						
Exposición/ambiente	I	Ila	Ilb	Illa					
Recubrimientos nominales (mm)	30	35	40	45					

Notas:
- Control Estadístico en EHE, equivale a control normal
- Solapes según EHE
- El acero utilizado deberá estar garantizado con un distintivo reconocido: Sello CIETSID, CC-EHE, ...

Datos del Forjado - Planta cubierta

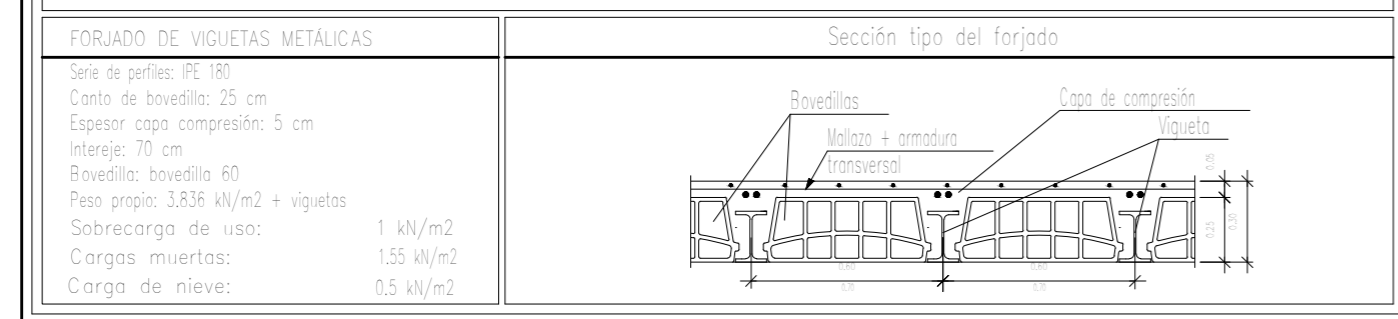

Recubrimientos nominales (*)

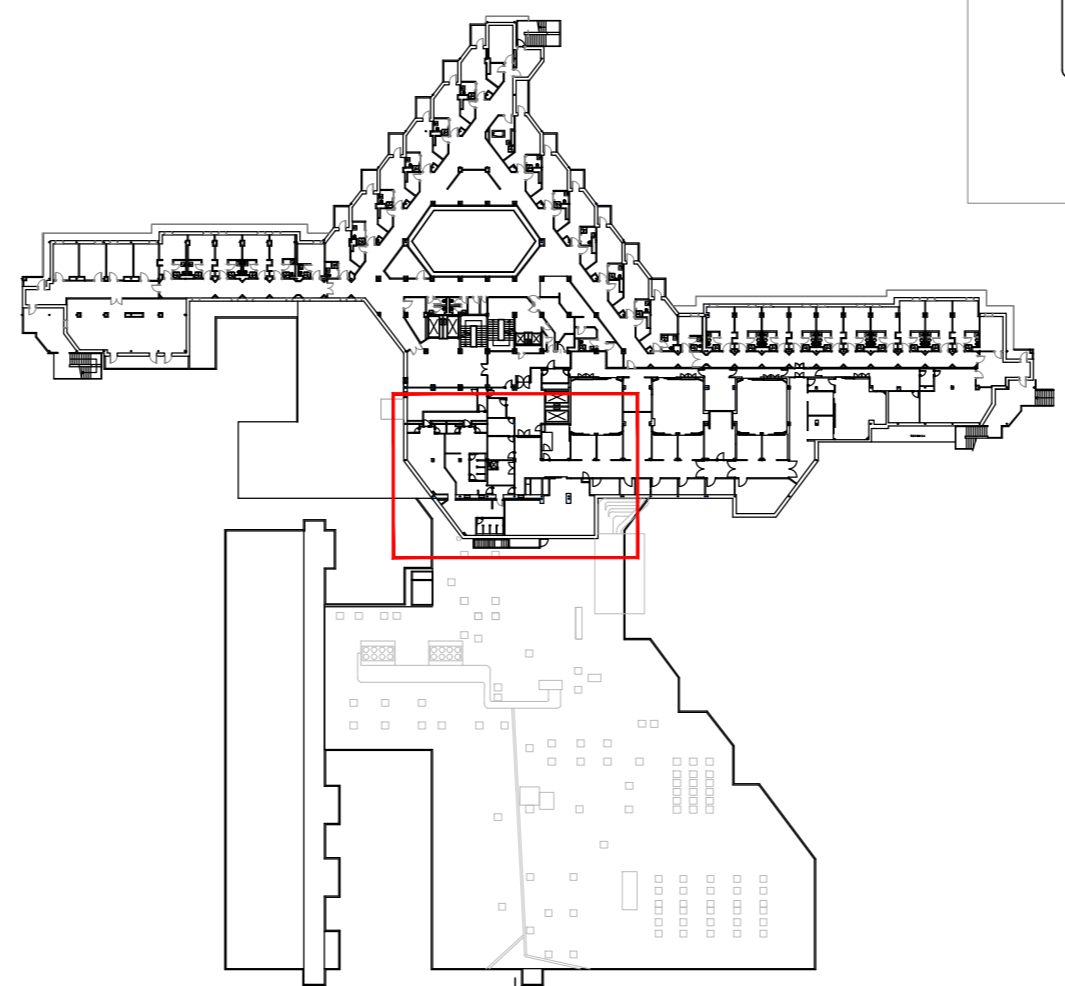
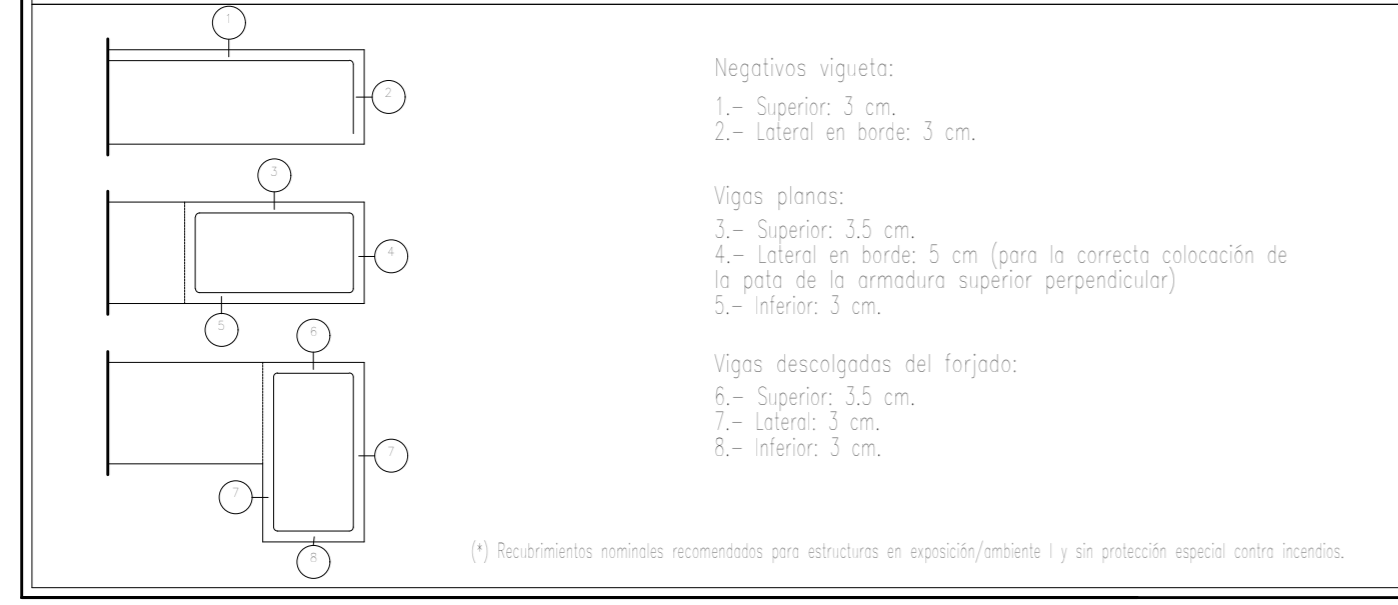

C/ Albadalejo, 4 - 1ª Planta, Local 33
28037 Madrid
t: 916 697 175 • f: 917 710 732
e: info@plai.es • www.plai.es

PROYECTO: PROYECTO DE ACONDICIONAMIENTO INTERIOR E INTALACIONES DE CLIMATIZACIÓN EN EL ÁREA QUIRÚRGICA DEL HOSPITAL ASEPEYO DE COSLADA

EMPLAZAMIENTO: CALLE JOAQUÍN DE CÁRDENAS Nº 2, 28823 COSLADA, MADRID

REF. DE PROYECTO: 4091223

TÍTULO DE PLANO: ESTRUCTURA DE FORJADO

Nº PLANO: ES03

EL TITULAR: ASEPEYO

PROYECTISTA: JOSE JORGE INIESTA TOMÁS

ESCALA: 1/50

ASEPEYO MUTUA COLABORADORA CON LA SEGURIDAD SOCIAL Nº151 C.I.F.: G08215824

INGENIERO TÉCNICO INDUSTRIAL COLEGIADO COGITIM 16.540

Colegiado Oficial de Ingenieros Técnicos Industriales de Madrid
 Documento registrado en el Ministerio de Sanidad el día 28/06/2024. Puede validar el documento FV13054239-D0888B
 JOSE JORGE INIESTA TOMÁS Colegiado nº 0016540
 VISADO

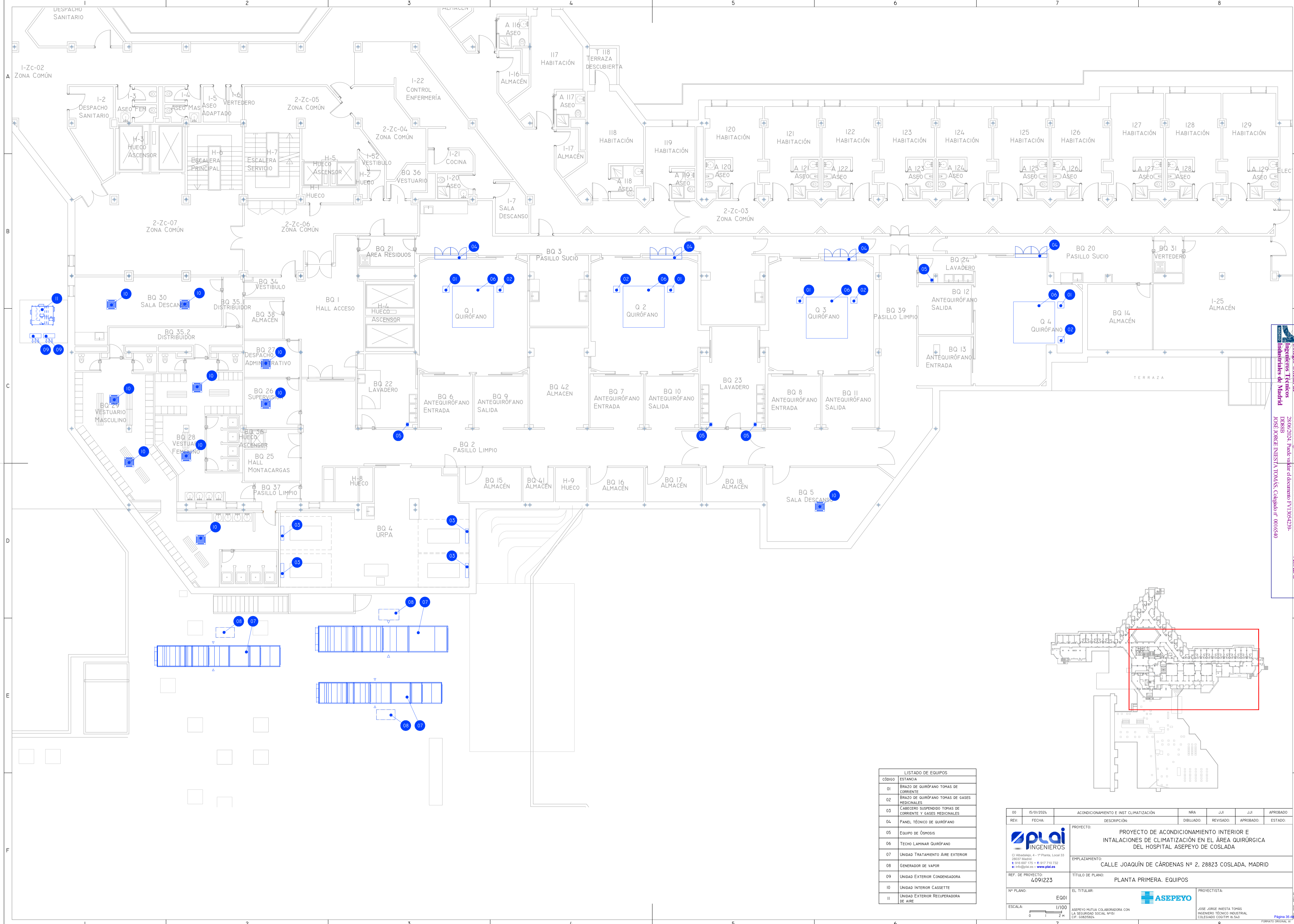

Colegiado nº 24028/2011 de Madrid
 Ingenieros Técnicos Industriales de Madrid
 Documento registrado nº 24028/2011 de Madrid
 25/06/2024. Fecha de validación del documento: 17/10/2023-23
 DPOSSB
 JOSÉ JORGE NIESTA TOMÁS, Colegiado nº 0016540

VISADO

CÓDIGO	ESTANCIA
01	BRAZO DE QUIRÓFANO TOMAS DE CORRIENTE
02	BRAZO DE QUIRÓFANO TOMAS DE GASES MEDICINALES
03	CABECERO SUSPENDIDO TOMAS DE CORRIENTE Y GASES MEDICINALES
04	PANEL TÉCNICO DE QUIRÓFANO
05	EQUIPO DE OSMOSIS
06	TECHO LAMINAR QUIRÓFANO
07	UNIDAD TRATAMIENTO AIRE EXTERIOR
08	GENERADOR DE VAPOR
09	UNIDAD EXTERIOR CONDENSADORA
10	UNIDAD INTERIOR CASSETTE
11	UNIDAD EXTERIOR RECLUPERADORA DE AIRE

00	15/01/2024	ACONDICIONAMIENTO E INST CLIMATIZACIÓN	NRA	JJI	JJI	APROBADO
REV:	FECHA:	DESCRIPCIÓN:	DIBUJADO:	REVISADO:	APROBADO:	ESTADO:
		PROYECTO: PROYECTO DE ACONDICIONAMIENTO INTERIOR E INSTALACIONES DE CLIMATIZACIÓN EN EL ÁREA QUIRÚRGICA DEL HOSPITAL ASEPEYO DE COSLADA				
C/ Albadalejo, 4 - 1ª Planta, Local 33 28037 Madrid T: 916 607 115 - F: 917 710 732 E: info@plai.es - www.plai.es		EMPLAZAMIENTO: CALLE JOAQUÍN DE CÁRDENAS Nº 2, 28823 COSLADA, MADRID				
REF. DE PROYECTO: 4091223		TÍTULO DE PLANO: PLANTA PRIMERA. EQUIPOS				
Nº PLANO: EQ01	EL TITULAR: ASEPEYO MUTUA COLABORADORA CON LA SEGURIDAD SOCIAL Nº51		PROYECTISTA: JOSÉ JORGE NIESTA TOMÁS, INGENIERO TÉCNICO INDUSTRIAL, COLEGIADO COGITM 16.540			
ESCALA: 1/100						

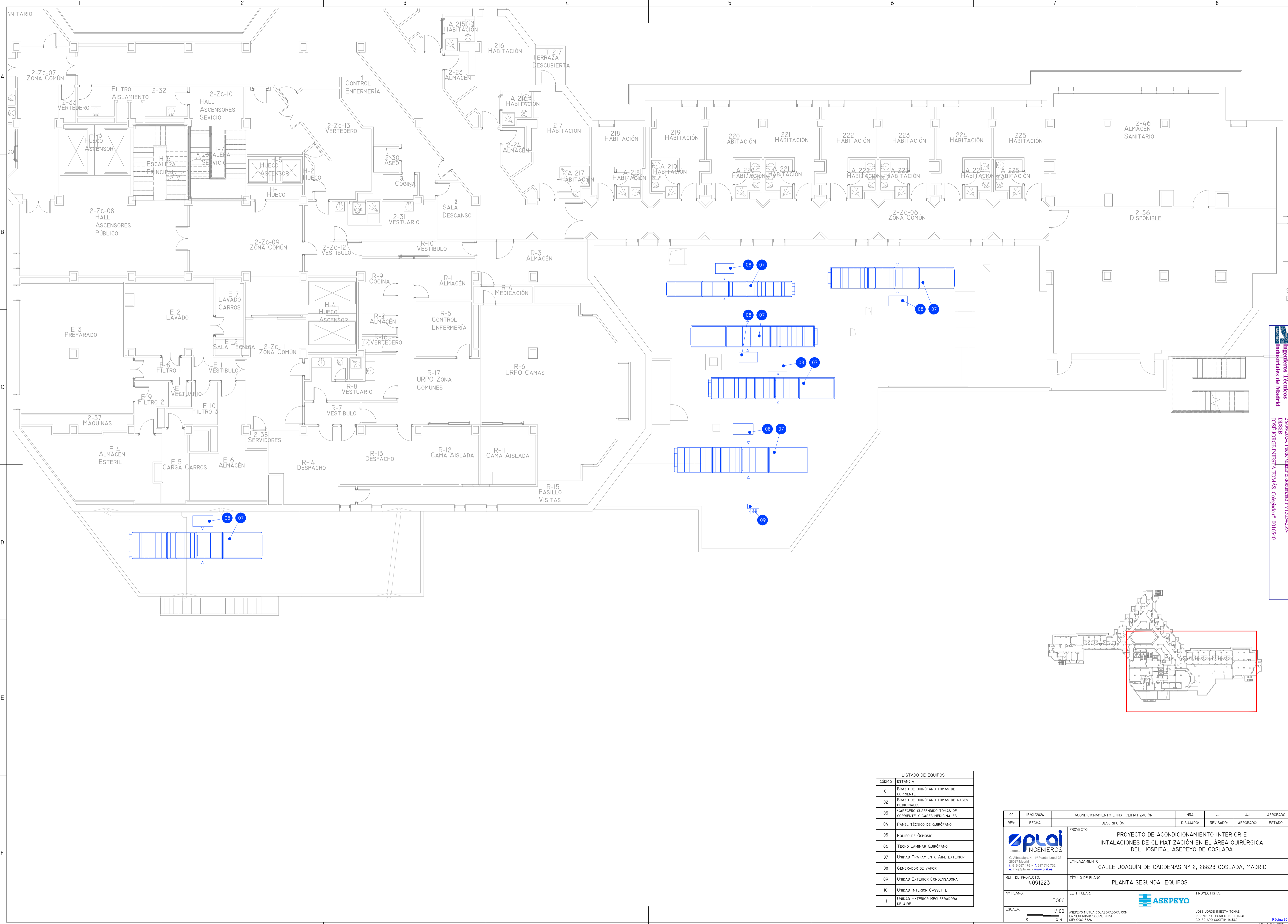

Colegiado Orlaite de Ingenieros Técnicos Industriales de Madrid
 Documento registrado en el número 240628901 de 25/06/2024. Fecha de validez del documento 17/03/25-27/03/25
 DPOB88
 JOSÉ JORGE NIESTA TOMÁS, Colegiado nº 0016540

VISADO

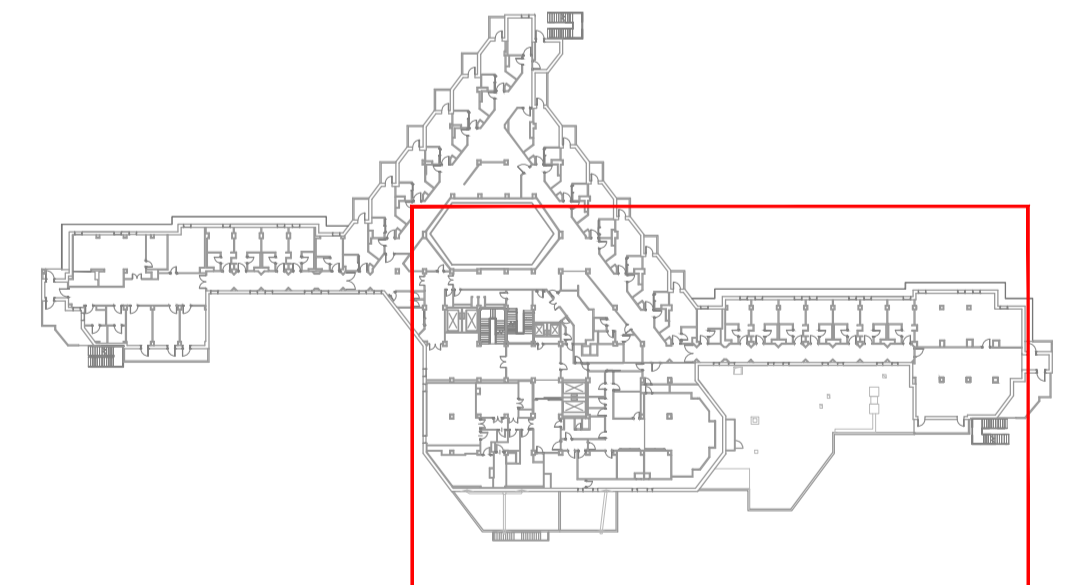

LISTADO DE EQUIPOS	
CÓDIGO	ESTANCIA
01	BRAZO DE QUIRÓFANO TOMAS DE CORRIENTE
02	BRAZO DE QUIRÓFANO TOMAS DE GASES MEDICINALES
03	CABECERO SUSPENDIDO TOMAS DE CORRIENTE Y GASES MEDICINALES
04	PANEL TÉCNICO DE QUIRÓFANO
05	EQUIPO DE ÓSMOSIS
06	TECHO LAMINAR QUIRÓFANO
07	UNIDAD TRATAMIENTO AIRE EXTERIOR
08	GENERADOR DE VAPOR
09	UNIDAD EXTERIOR CONDENSADORA
10	UNIDAD INTERIOR CASSETTE
11	UNIDAD EXTERIOR RECUPERADORA DE AIRE

00	15/01/2024	ACONDICIONAMIENTO E INST CLIMATIZACIÓN	NRA	JJI	JJI	APROBADO
REV:	FECHA:	DESCRIPCIÓN:	DIBUJADO:	REVISADO:	APROBADO:	ESTADO:
		PROYECTO: PROYECTO DE ACONDICIONAMIENTO INTERIOR E INSTALACIONES DE CLIMATIZACIÓN EN EL ÁREA QUIRÚRGICA DEL HOSPITAL ASEPEYO DE COSLADA				
C/ Albadalejo, 4 - 1ª Planta, Local 33 28037 Madrid T: 916 607 115 - F: 917 710 732 E: info@plai.es - www.plai.es		EMPLAZAMIENTO: CALLE JOAQUÍN DE CÁRDENAS Nº 2, 28823 COSLADA, MADRID				
REF. DE PROYECTO: 4091223		TÍTULO DE PLANO: PLANTA SEGUNDA. EQUIPOS				
Nº PLANO: EQ02		EL TITULAR: ASEPEYO MUTUA COLABORADORA CON LA SEGURIDAD SOCIAL Nº151		PROYECTISTA: JOSÉ JORGE NIESTA TOMÁS INGENIERO TÉCNICO INDUSTRIAL COLEGIADO COGITM 16.540		
ESCALA: 1/100						
		Página 36 de 60 FORMATO ORIGINAL: A1				

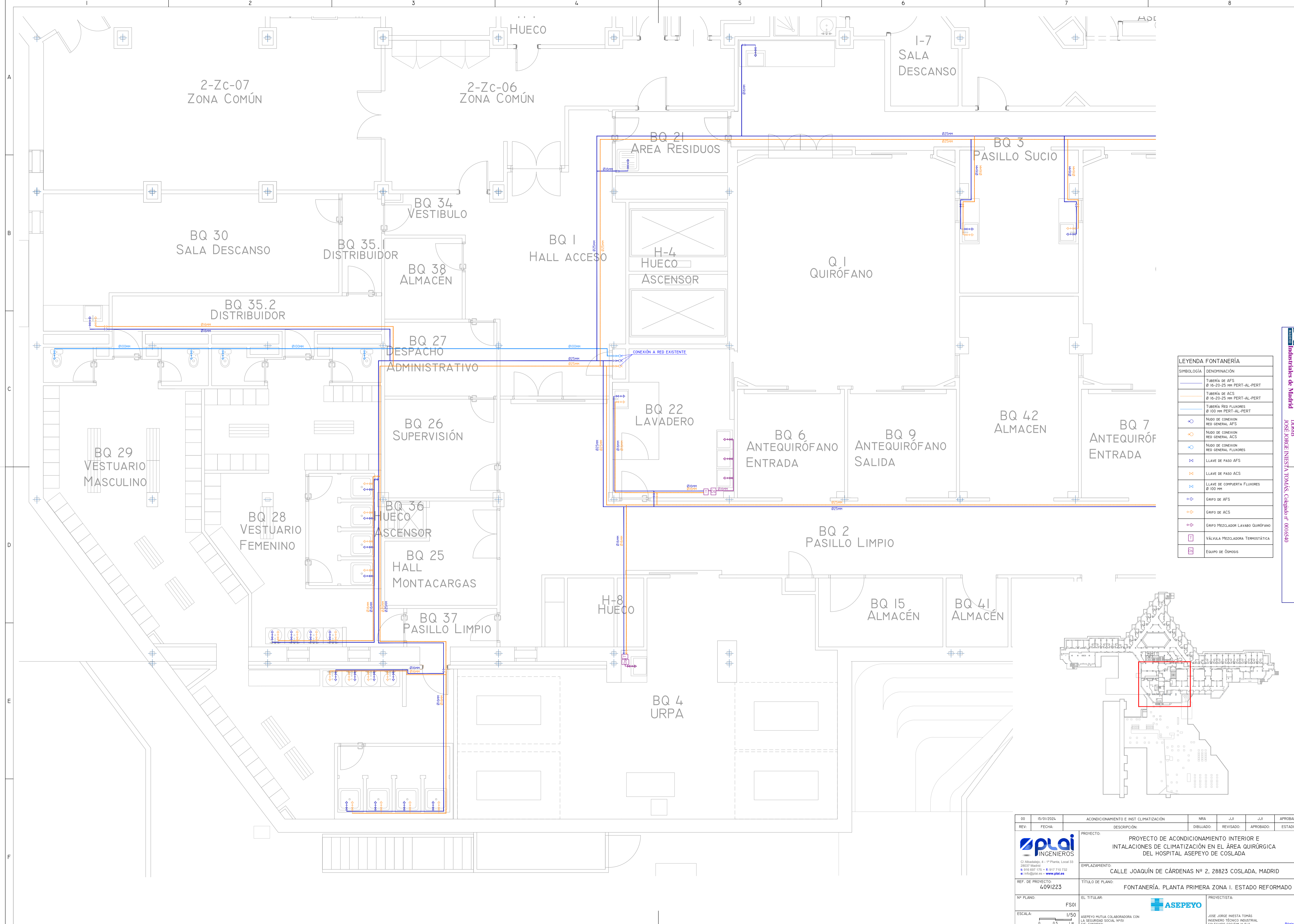

LEYENDA FONTANERÍA

SIMBOLOGÍA	DENOMINACIÓN
	TUBERÍA DE AFS Ø 16-20-25 MM PERT-AL-PERT
	TUBERÍA DE ACS Ø 16-20-25 MM PERT-AL-PERT
	TUBERÍA RED FLUJOS Ø 100 MM PERT-AL-PERT
	NUDO DE CONEXIÓN RED GENERAL AFS
	NUDO DE CONEXIÓN RED GENERAL ACS
	NUDO DE CONEXIÓN RED GENERAL FLUJOS
	LLAVE DE PASO AFS
	LLAVE DE PASO ACS
	LLAVE DE COMPUERTA FLUJOS Ø 100 MM
	GRUPO DE AFS
	GRUPO DE ACS
	GRUPO MEZCLADOR LAVADO QUIRÓFANO
	VÁLVULA MEZCLADORA TERMOSTÁTICA
	EQUIPO DE OSMOSIS

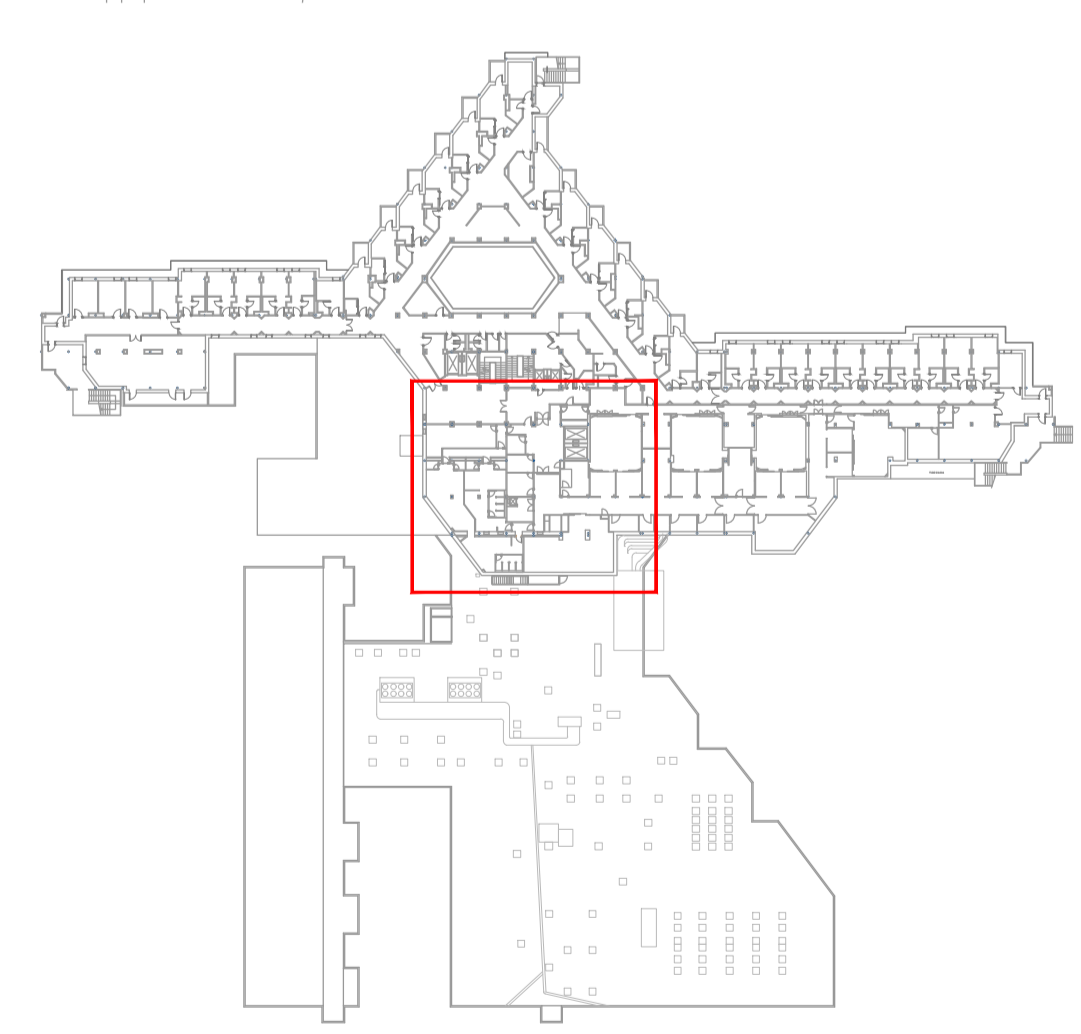

00	15/01/2024	ACONDICIONAMIENTO E INST CLIMATIZACIÓN	NRA	JJI	JJI	APROBADO
REV:	FECHA:	DESCRIPCIÓN:	DIBUJADO:	REVISADO:	APROBADO:	ESTADO:
		PROYECTO DE ACONDICIONAMIENTO INTERIOR E INTALACIONES DE CLIMATIZACIÓN EN EL ÁREA QUIRÚRGICA DEL HOSPITAL ASEPEYO DE COSLADA				
C/ Albadalejo, 4 - 1ª Planta, Local 33 28037 Madrid T: 916 807 115 - F: 917 710 732 E: info@plai.es - www.plai.es		EMPLAZAMIENTO: CALLE JOAQUÍN DE CÁRDENAS Nº 2, 28823 COSLADA, MADRID				
REF. DE PROYECTO: 4091223		TÍTULO DE PLANO: FONTANERÍA. PLANTA PRIMERA ZONA I. ESTADO REFORMADO				
Nº PLANO:	FSOI	EL TITULAR:	PROYECTISTA:			
ESCALA:	1/50	ASEPEYO MUTUA COLABORADORA CON LA SEGURIDAD SOCIAL Nº518 C.I.F. G02782829	JOSÉ JORGE NIESTA TOMÁS INGENIERO TÉCNICO INDUSTRIAL COLEGADO COGITM 16.540			

Colegiado nº 1484 de Ingenieros Técnicos Industriales de Madrid
 Documento registrado en el número 240528901 de 25/06/2024. Fecha de emisión del documento 17/10/2023.
 JOSÉ JORGE NIESTA TOMÁS, Colegiado nº 0016540

VISADO

2-Zc-03
ZONA COMÚN

BQ 20
PASILLO SUCIO

BQ 31
VERTEDERO

BQ 24
LAVADERO

BQ 12
ANTEQUIRÓFANO
SALIDA

BQ 14
ALMACÉN

Q 3
QUIRÓFANO

BQ 39
PASILLO LIMPIO

Q 4
QUIRÓFANO

BQ 13
ANTEQUIRÓFANO
ENTRADA

TERRAZA

BQ 23
LAVADERO

Q 10
QUIRÓFANO

BQ 8
ANTEQUIRÓFANO
ENTRADA

BQ 11
ANTEQUIRÓFANO
SALIDA

Q 17
MACÉN

BQ 18
ALMACÉN

BQ 5
SALA DESCANSO

LEYENDA FONTANERÍA	
SIMBOLOGÍA	DENOMINACIÓN
	TUBERÍA DE AFS Ø 16-20-25 MM PERT-AL-PERT
	TUBERÍA DE ACS Ø 16-20-25 MM PERT-AL-PERT
	TUBERÍA RED FLUXORES Ø 100 MM PERT-AL-PERT
	NUDO DE CONEXIÓN RED GENERAL AFS
	NUDO DE CONEXIÓN RED GENERAL ACS
	NUDO DE CONEXIÓN RED GENERAL FLUXORES
	LLAVE DE PASO AFS
	LLAVE DE PASO ACS
	LLAVE DE COMPUERTA FLUXORES Ø 100 MM
	GRIFO DE AFS
	GRIFO DE ACS
	GRIFO MEZCLADOR LAVABO QUIRÓFANO
	VÁLVULA MEZCLADORA TERMOSTÁTICA
	EQUIPO DE OSMOSIS

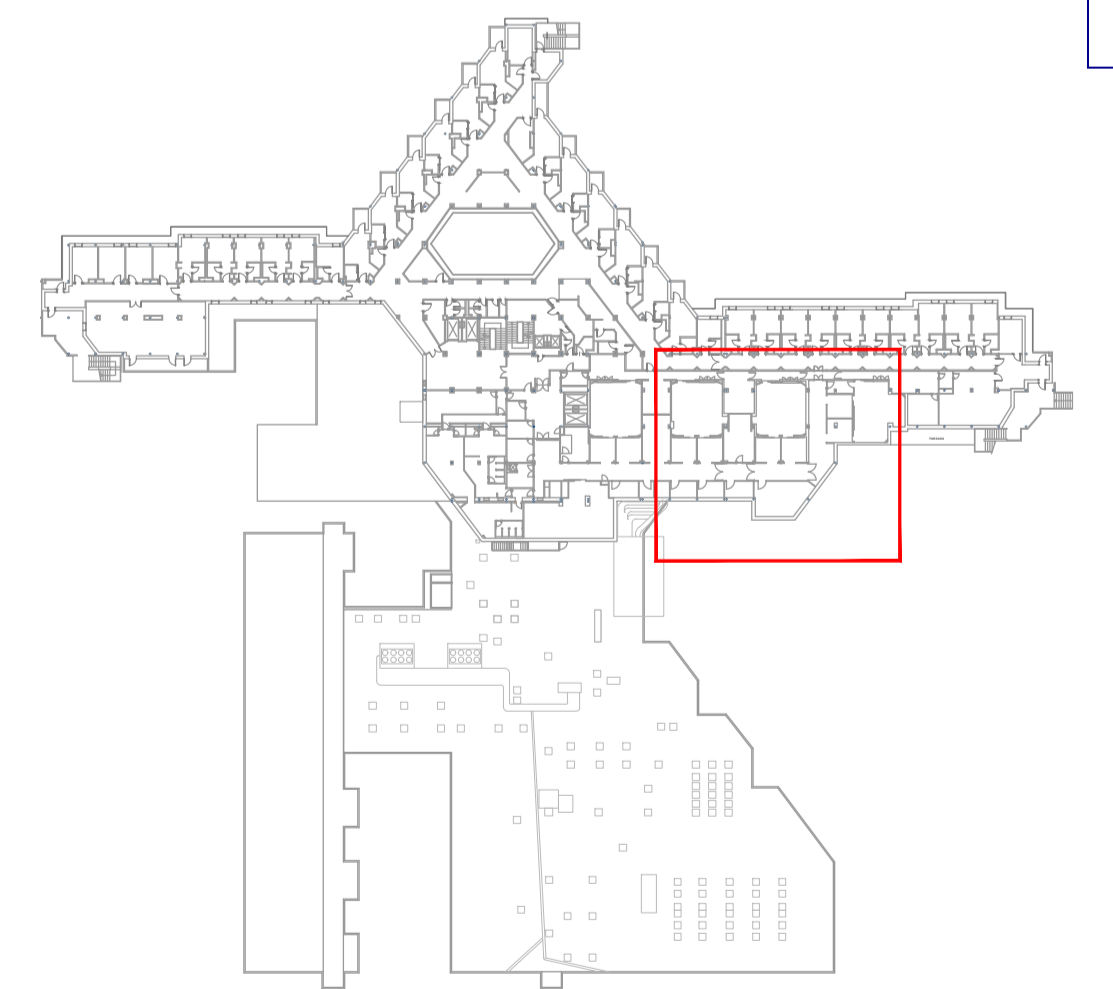

00	15/01/2024	ACONDICIONAMIENTO E INST CLIMATIZACIÓN	NRA	JJI	JJI	JJI	APROBADO
REV:	FECHA:	DESCRIPCIÓN:	DIBUJADO:	REVISADO:	APROBADO:	ESTADO:	
		PROYECTO: PROYECTO DE ACONDICIONAMIENTO INTERIOR E INTALACIONES DE CLIMATIZACIÓN EN EL ÁREA QUIRÚRGICA DEL HOSPITAL ASEPEYO DE COSLADA					
C/ Albadalejo, 4 - 1ª Planta, Local 33 28037 Madrid T: 916 807 115 - F: 917 710 732 E: info@plai.es - www.plai.es		EMPLAZAMIENTO: CALLE JOAQUÍN DE CÁRDENAS Nº 2, 28823 COSLADA, MADRID					
REF. DE PROYECTO: 4091223		TÍTULO DE PLANO: FONTANERÍA. PLANTA PRIMERA ZONA 2. ESTADO REFORMADO					
Nº PLANO: FS02		EL TITULAR: ASEPEYO MUTUA COLABORADORA CON LA SEGURIDAD SOCIAL Nº51 C.I.F. G0825829		PROYECTISTA: JOSÉ JORGE NIESTA TOMÁS INGENIERO TÉCNICO INDUSTRIAL COLEGADO COGITM 16.540			
ESCALA: 1/50							
0 0.5 1 M		Página 38 de 60 FORMATO ORIGINAL: A4					

Colegiado nº 14847 de Ingenieros Técnicos Industriales de Madrid
 Documento registrado nº 240528901 de 20/06/2024. Fecha de emisión del documento: 15/01/2024.
 DPOB88 JOSÉ JORGE NIESTA TOMÁS, Colegiado nº 00016540
 VISADO

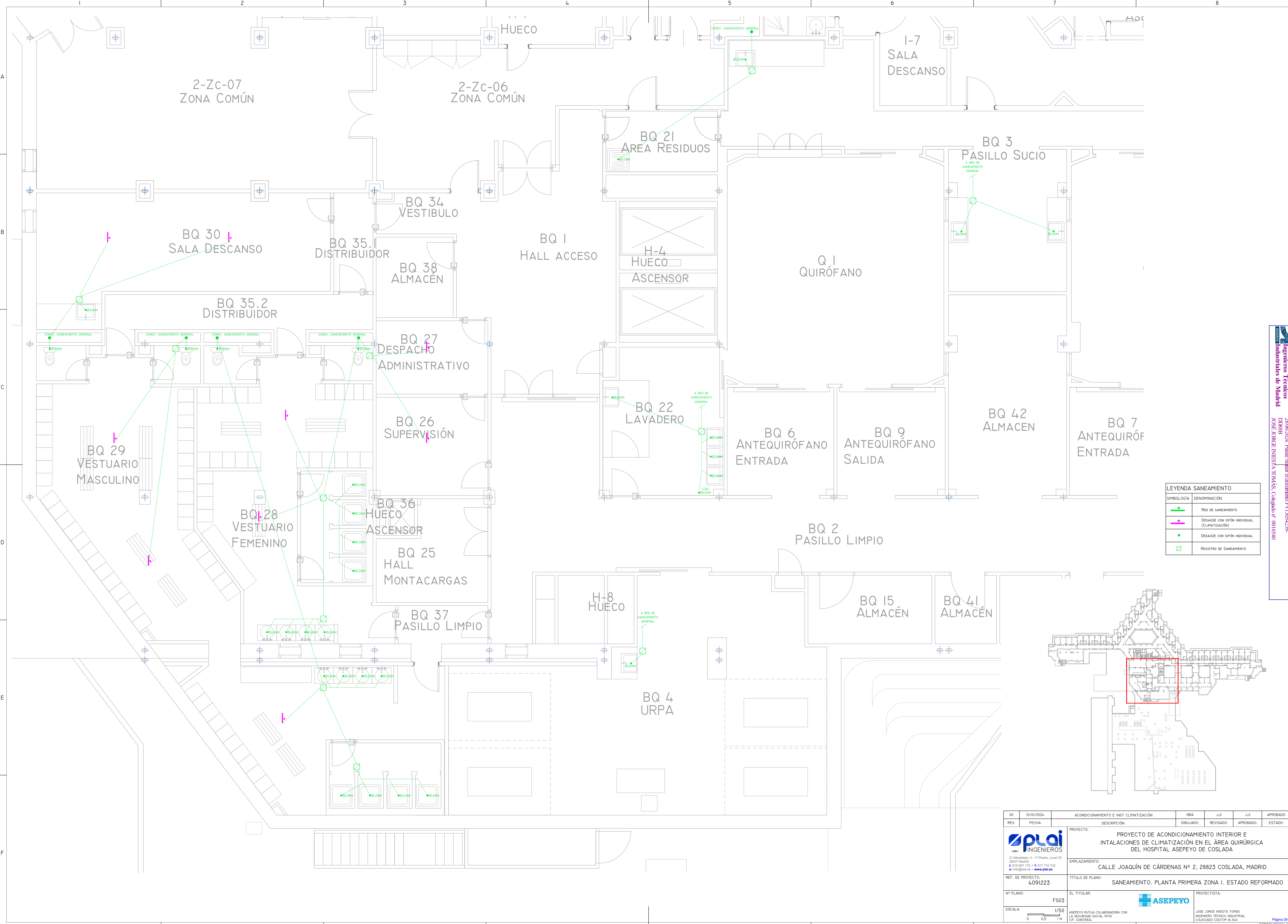

LEYENDA SANEAMIENTO	
SIMBOLOGÍA	DENOMINACIÓN
	RED DE SANEAMIENTO
	DESAGÜE CON SIFÓN INDIVIDUAL (CLIMATIZACIÓN)
	DESAGÜE CON SIFÓN INDIVIDUAL
	REGISTRO DE SANEAMIENTO

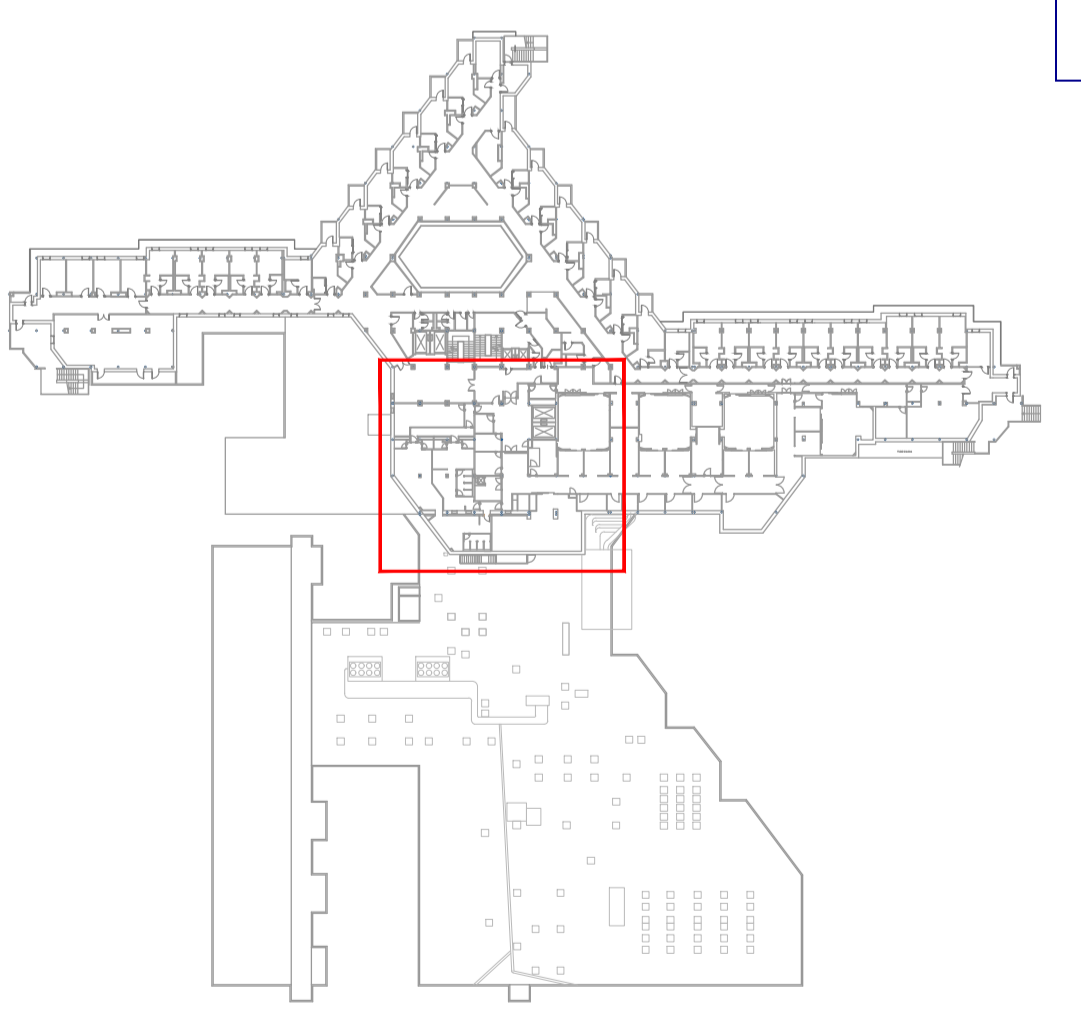

00	15/01/2024	ACONDICIONAMIENTO E INST CLIMATIZACIÓN	NRA	JJI	JJI	APROBADO
REV:	FECHA:	DESCRIPCIÓN:	DIBUJADO:	REVISADO:	APROBADO:	ESTADO:
		PROYECTO: PROYECTO DE ACONDICIONAMIENTO INTERIOR E INTALACIONES DE CLIMATIZACIÓN EN EL ÁREA QUIRÚRGICA DEL HOSPITAL ASEPEYO DE COSLADA				
C/ Albadalejo, 4 - 1ª Planta, Local 33 28037 Madrid T: 916 807 115 - F: 917 710 732 E: info@plai.es - www.plai.es		EMPLAZAMIENTO: CALLE JOAQUÍN DE CÁRDENAS Nº 2, 28823 COSLADA, MADRID				
REF. DE PROYECTO: 4091223		TÍTULO DE PLANO: SANEAMIENTO. PLANTA PRIMERA ZONA 1. ESTADO REFORMADO				
Nº PLANO: FS03	EL TITULAR: ASEPEYO MUTUA COLABORADORA CON LA SEGURIDAD SOCIAL Nº51 C.I.F. G0282829		PROYECTISTA: JOSÉ JORGE NIESTA TOMÁS INGENIERO TÉCNICO INDUSTRIAL COLEGIADO COGITM 16.540			
ESCALA: 1/50						

Colegiación nº 16.540
 Ingenieros Técnicos Industriales de Madrid
 Documento registrado en el número 240528901 de 25/06/2024. Fecha de emisión del documento 17/10/2023.
 JOSÉ JORGE NIESTA TOMÁS, Colegiado nº 0016540

VISADO

2-Zc-03
ZONA COMÚN

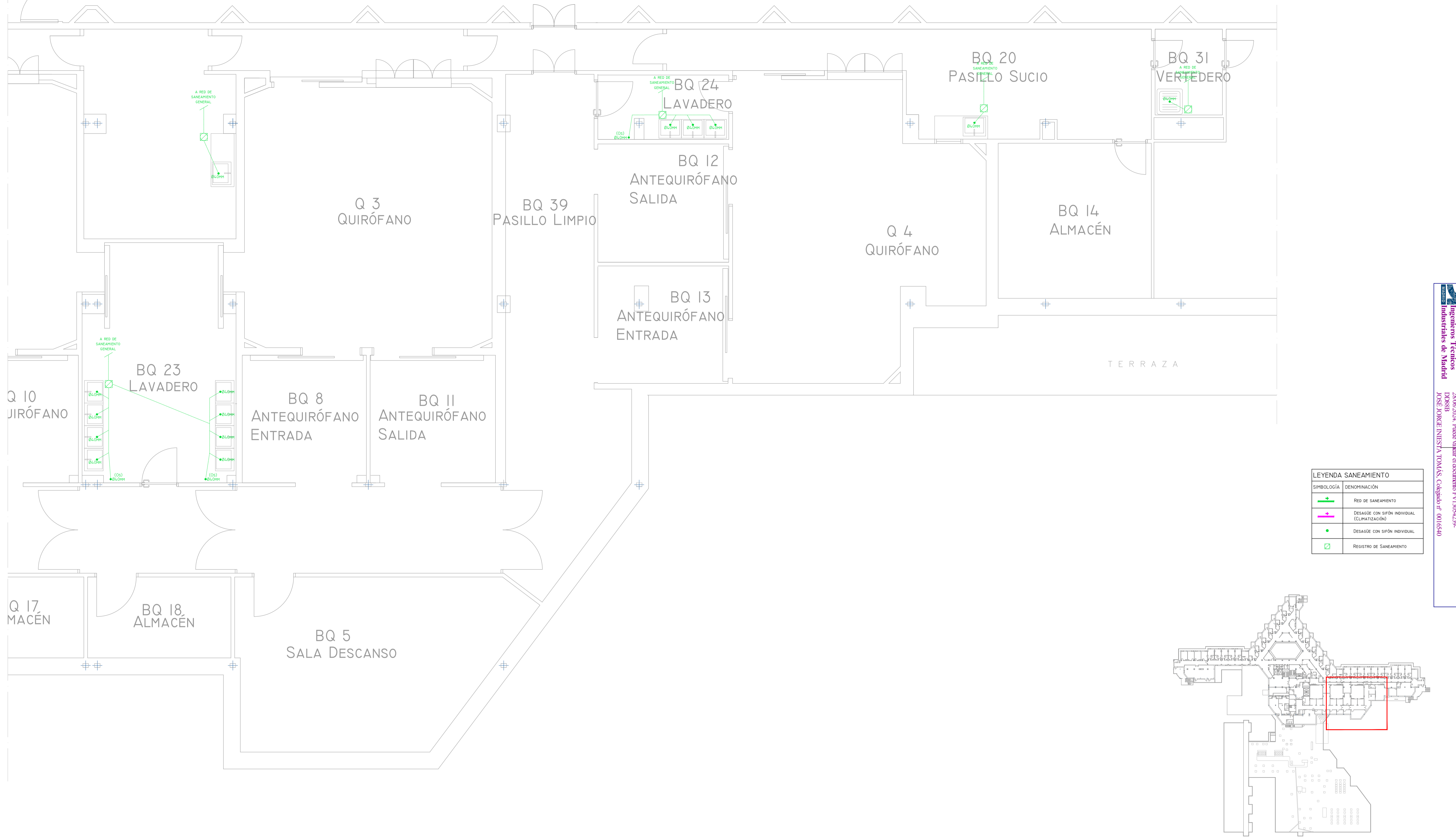

LEYENDA SANEAMIENTO	
SIMBOLOGÍA	DENOMINACIÓN
	RED DE SANEAMIENTO
	DESAGÜE CON SIFÓN INDIVIDUAL (CLIMATIZACIÓN)
	DESAGÜE CON SIFÓN INDIVIDUAL
	REGISTRO DE SANEAMIENTO

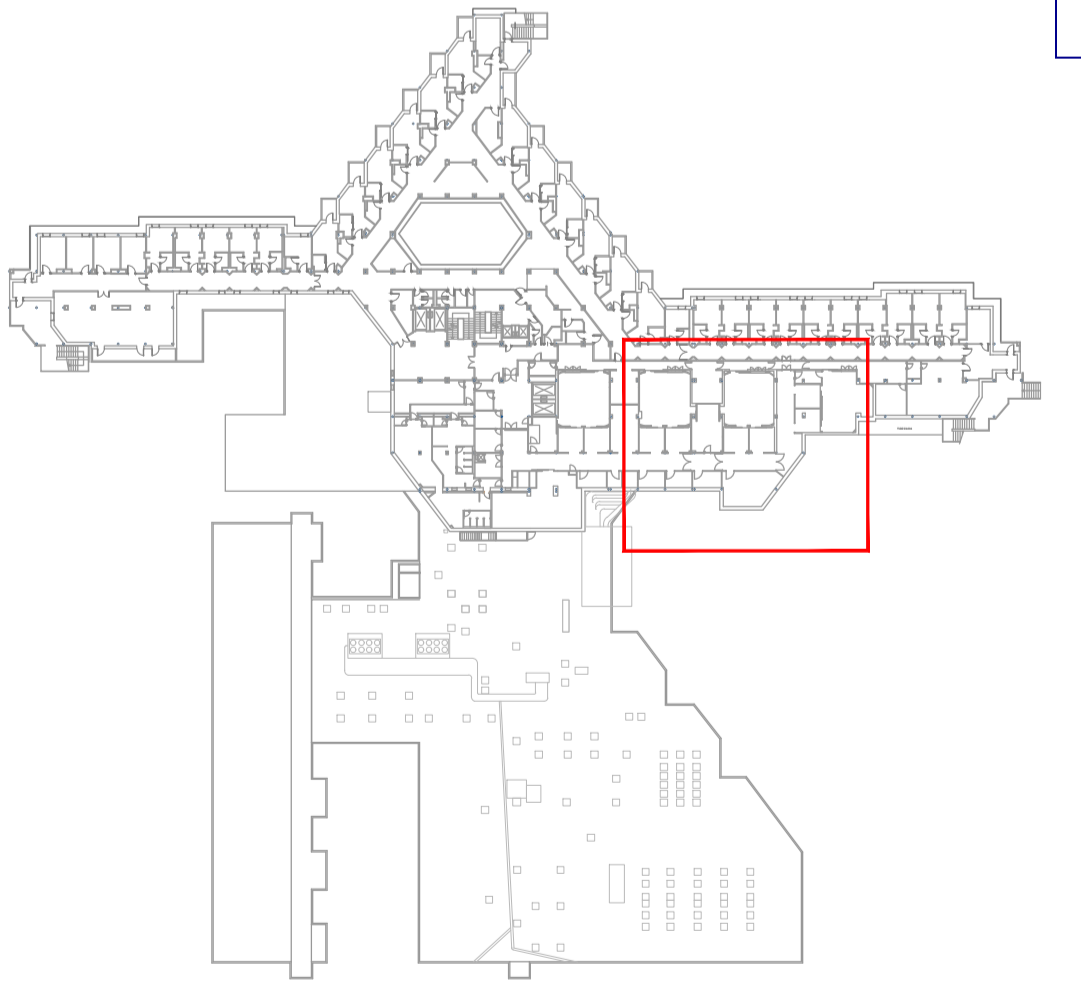

00	15/01/2024	ACONDICIONAMIENTO E INST CLIMATIZACIÓN	NRA	JJI	JJI	APROBADO
REV:	FECHA:	DESCRIPCIÓN:	DIBUJADO:	REVISADO:	APROBADO:	ESTADO:
 <small>C/ Albadalejo, 4 - 1ª Planta, Local 33 28037 Madrid T: 916 807 115 - F: 917 710 732 E: info@plai.es - www.plai.es</small>		PROYECTO: PROYECTO DE ACONDICIONAMIENTO INTERIOR E INTALACIONES DE CLIMATIZACIÓN EN EL ÁREA QUIRÚRGICA DEL HOSPITAL ASEPEYO DE COSLADA EMPLAZAMIENTO: CALLE JOAQUÍN DE CÁRDENAS Nº 2, 28823 COSLADA, MADRID TÍTULO DE PLANO: SANEAMIENTO. PLANTA PRIMERA ZONA 2. ESTADO REFORMADO				
REF. DE PROYECTO: 4091223		EL TITULAR: ASEPEYO MUTUA COLABORADORA CON LA SEGURIDAD SOCIAL Nº51 C.I.F. G0282829				
Nº PLANO: FS04		EL PROYECTISTA: ASEPEYO MUTUA COLABORADORA CON LA SEGURIDAD SOCIAL Nº51 C.I.F. G0282829		PROYECTISTA: JOSÉ JORGE NIESTA TOMÁS INGENIERO TÉCNICO INDUSTRIAL COLEGADO COGITM 16.540		
ESCALA: 1/50		 0 0.5 1 M				

Colegiu Online de Ingenieros Técnicos Industriales de Madrid
 Documento registrado en el número 240628901 de 25/06/2024. Fecha de emisión del documento 17/05/2023.
 JOSÉ JORGE NIESTA TOMÁS, Colegiado nº 0016540
 VISADO