

00	10/07/24	RENOVACIÓN INST. CLIMATIZACIÓN. ASEPEYO BASAURI	AGG	JJI	JJI	APROBADO
REV:	FECHA:	DESCRIPCIÓN:	DIBUJADO:	REVISADO:	APROBADO:	ESTADO:
<p>plai INGENIEROS</p> <p>C/ Albadalejo, 4 - 1ª Planta, Local 33 28037 Madrid t: 916 697 175 - f: 917 710 732 e: info@plai.es - www.plai.es</p>		PROYECTO: PROYECTO DE SUSTITUCIÓN DE MÁQUINA DE CLIMATIZACIÓN CENTRO ASISTENCIAL ASEPEYO BASAURI				
REF. DE PROYECTO: 1820723		EMPLAZAMIENTO: URBI KALEA, 21-23, URBI, 48970 BASAURI, BIZKAIA				
Nº PLANO: 01		TÍTULO DE PLANO: SITUACIÓN		PROYECTISTA:		
ESCALA:		EL TITULAR: ASEPEYO		JOSÉ JORGE INIESTA TOMÁS INGENIERO TÉCNICO INDUSTRIAL COITIM 16.560		
		ASEPEYO MUTUA COLABORADORA CON LA SEGURIDAD SOCIAL Nº 151 CIF: G0821582L		JOSÉ JORGE INIESTA TOMÁS INGENIERO TÉCNICO INDUSTRIAL COITIM 16.560		

Colegio Oficial de Ingenieros Técnicos Industriales de Madrid
 Documento registrado con el número: 240723/24 el día 22/07/2024. Puede validar el documento FV13061834-24662
 JOSÉ JORGE INIESTA TOMÁS - COLEGIO Nº 1510

VISADO

Página 1 de 1

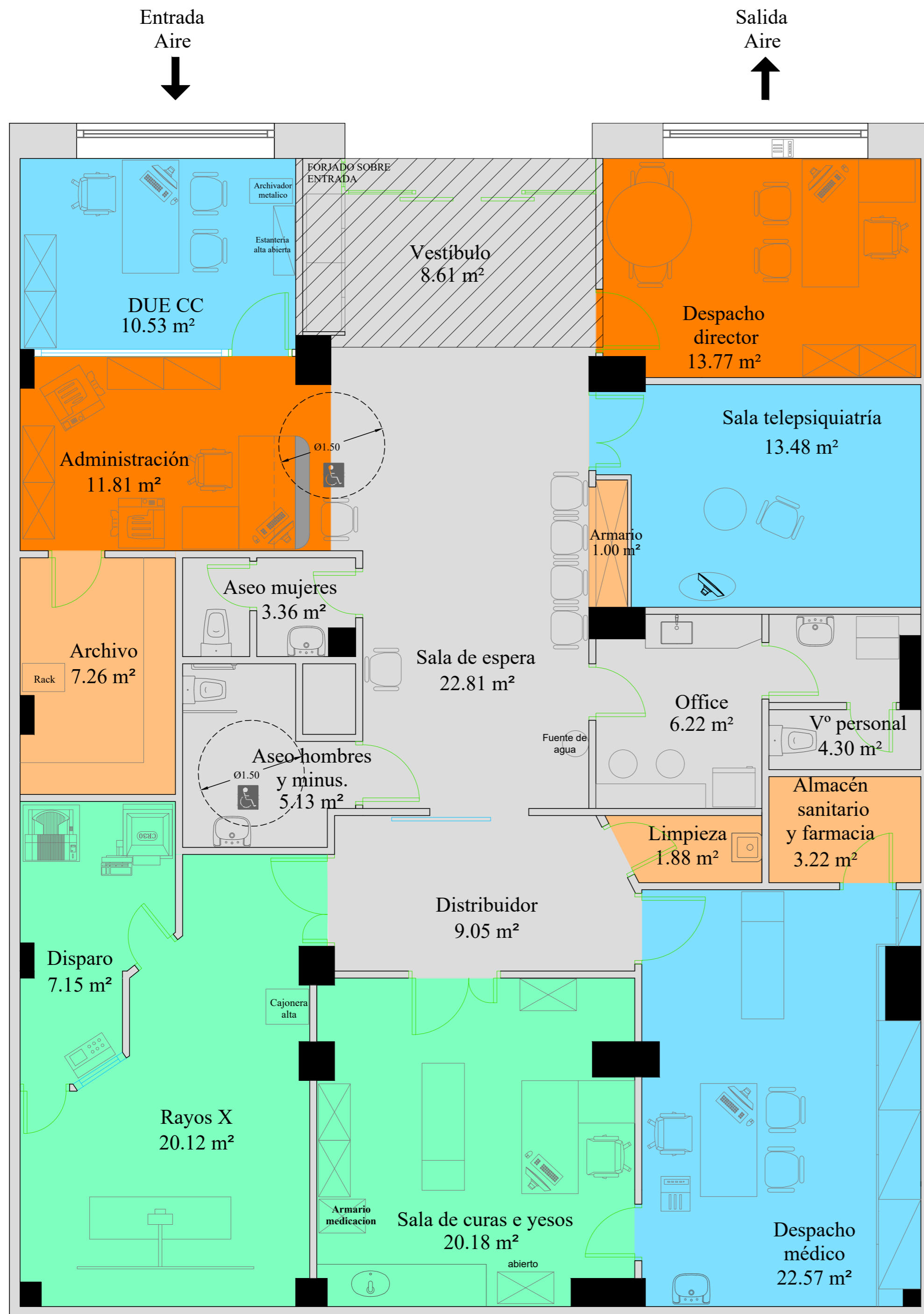

CUADRO DE SUPERFICIES M²

Area Administrativa

Administración	11,81
Despacho director	13,77
Total	25,58

Area Sanitaria AT

Disparo RX	7,15
Rayos X	20,12
Sala de curas y yesos	20,04
Total	47,32

Area Sanitaria CC

Despacho médico	22,57
DUE CC	10,53
Sala telepsiquiatría	13,48
Total	46,58

Area Archivos y Almacenes

Almacén sanitario y farmacia	3,23
Archivo	7,26
Armario	1,00
Limpieza	1,88
Total	13,37

Area Comun

Aseo hombres	5,13
Aseo mujeres	3,36
Distribuidor	9,05
Office	6,22
Sala de espera	22,81
Vestíbulo	8,61
Vestuario personal	4,30
Total	59,48

TOTAL SUPERFICIE UTIL 192,33

SUPERFICIE CONSTRUIDA 222,00

00	10/07/24	RENOVACIÓN INST. CLIMATIZACIÓN. ASEPEYO BASAURI	AGG	JJI	JJI	APROBADO
REV:	FECHA:	DESCRIPCIÓN:	DIBUJADO:	REVISADO:	APROBADO:	ESTADO:
		PROYECTO: PROYECTO DE SUSTITUCIÓN DE MÁQUINA DE CLIMATIZACIÓN CENTRO ASISTENCIAL ASEPEYO BASAURI				
C/ Albadalejo, 4 - 1ª Planta, Local 33 28037 Madrid t: 916 697 175 • f: 917 710 732 e: info@plai.es • www.plai.es		EMPLAZAMIENTO: URBI KALEA, 21-23, URBI, 48970 BASAURI, BIZKAIA				
REF. DE PROYECTO:		TÍTULO DE PLANO:				
1820723		ARQUITECTURA				
Nº PLANO:		EL TITULAR:			PROYECTISTA:	
02					JOSÉ JORGE INIESTA TOMÁS INGENIERO TÉCNICO INDUSTRIAL COITIM 16.560	
ESCALA:		ASEPEYO MUTUA COLABORADORA CON LA SEGURIDAD SOCIAL Nº 151 CIF: G08215824				

Colección Oficial de Ingenieros Técnicos Industriales de Madrid
 Documento registrado con el número: 24072828 el día 22/07/2024. Puede variar el documento FV13061834-24662
 JOSÉ JORGE INIESTA TOMÁS, Colegado nº 00116540
 VISADO

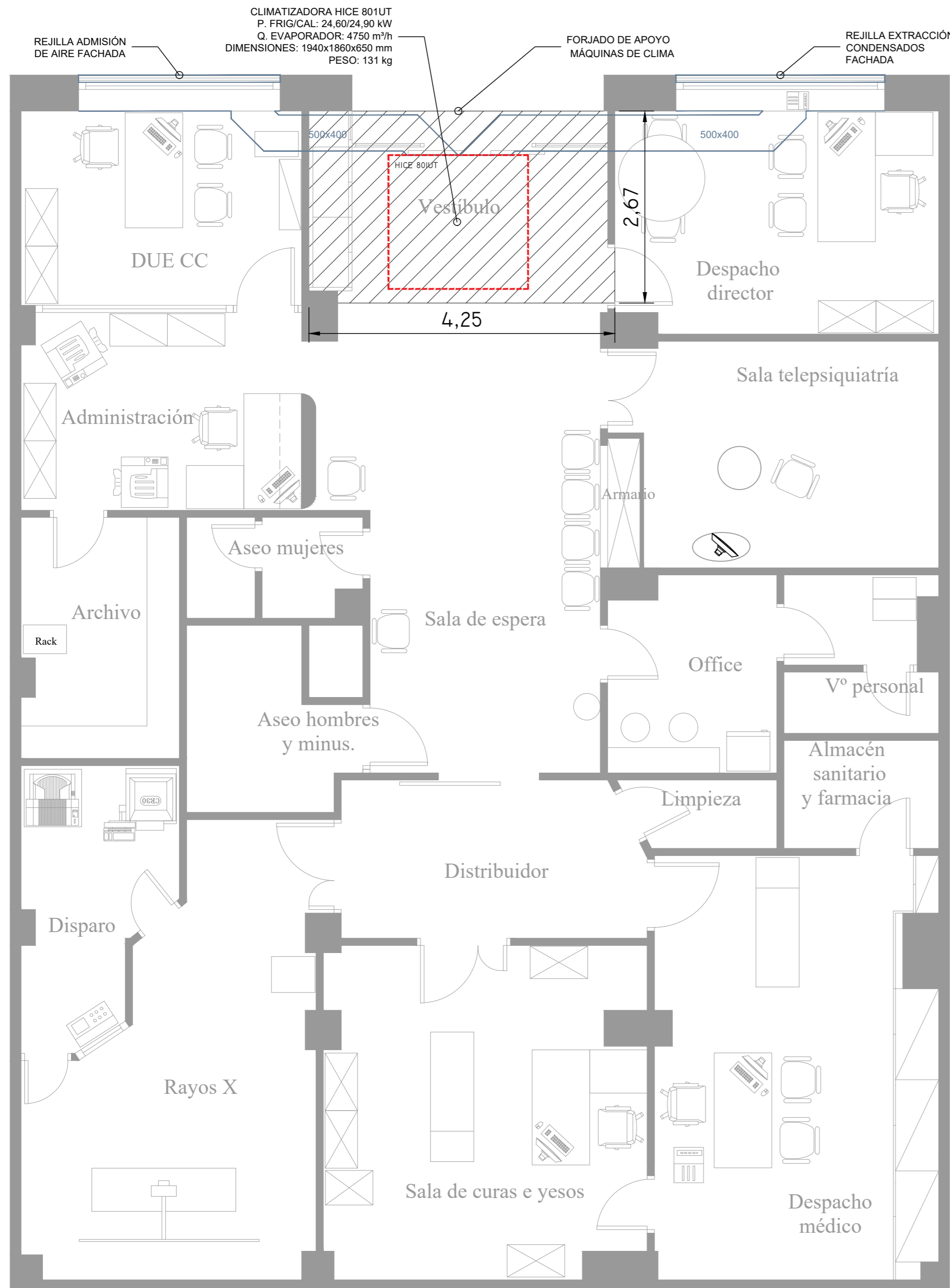

CONDUCTO DE FRIBRA DE VIDRIO DE INSTALACIÓN EXISTENTE



CLIMATIZADORA EXISTENTE HICE 801-UT

DETALLE ALZADO:

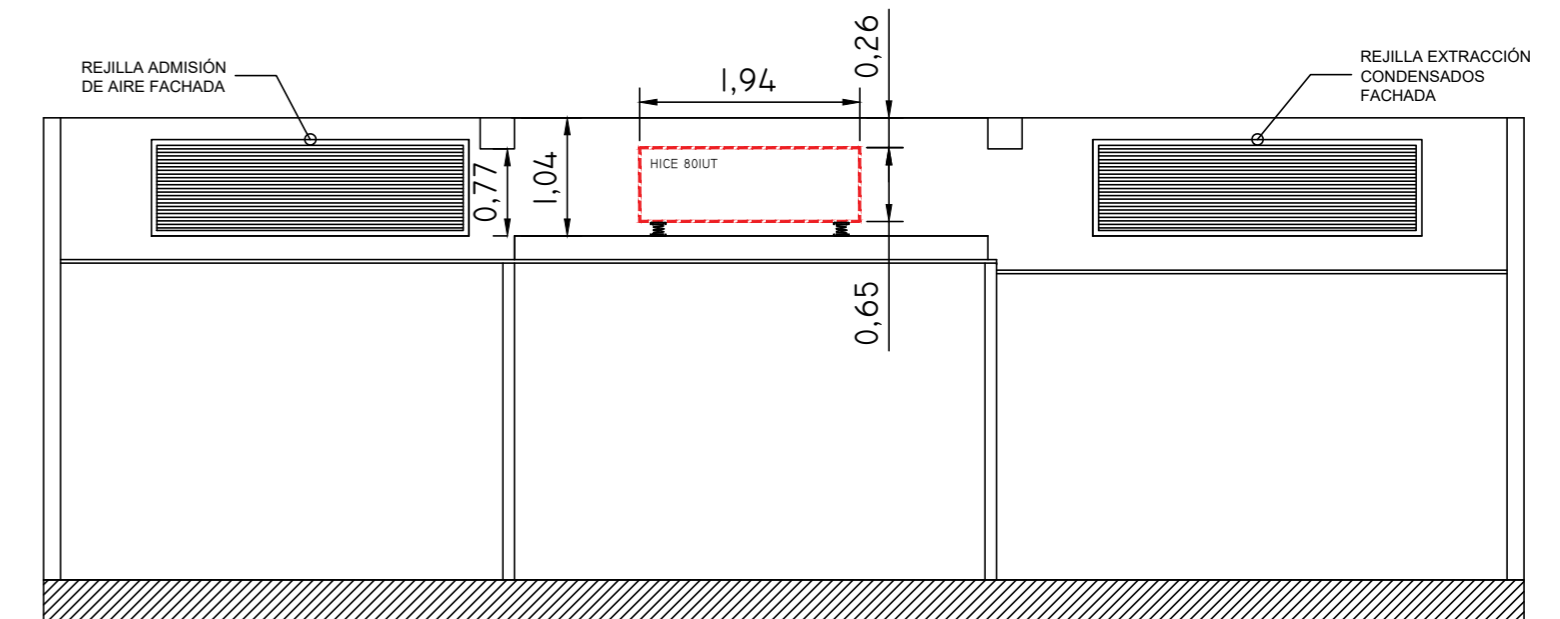

00	10/07/24	RENOVACIÓN INST. CLIMATIZACIÓN. ASEPEYO BASAURI	AGG	JJI	JJI	APROBADO
REV:	FECHA:	DESCRIPCIÓN:	DIBUJADO:	REVISADO:	APROBADO:	ESTADO:
		PROYECTO: PROYECTO DE SUSTITUCIÓN DE MÁQUINA DE CLIMATIZACIÓN CENTRO ASISTENCIAL ASEPEYO BASAURI				
C/ Albadalejo, 4 - 1ª Planta, Local 33 28037 Madrid t: 916 697 175 • f: 917 710 732 e: info@plai.es • www.plai.es		EMPLAZAMIENTO: URBI KALEA, 21-23, URBI, 48970 BASAURI, BIZKAIA				
REF. DE PROYECTO: 1820723		TÍTULO DE PLANO: ESTADO ACTUAL				
Nº PLANO: 03		EL TITULAR: 		PROYECTISTA: JOSÉ JORGE INIESTA TOMÁS INGENIERO TÉCNICO INDUSTRIAL COITIM 16.540		
ESCALA:		ASEPEYO MUTUA COLABORADORA CON LA SEGURIDAD SOCIAL Nº 151 CIF: G08215824				

Colección Oficial de Ingenieros Técnicos Industriales de Madrid
 Documento registrado con el número: 24072828 el día 22/07/2024. Puede variar el documento FV13061834-24662
 JOSÉ JORGE INIESTA TOMÁS, Colegado nº 0016540

VISADO

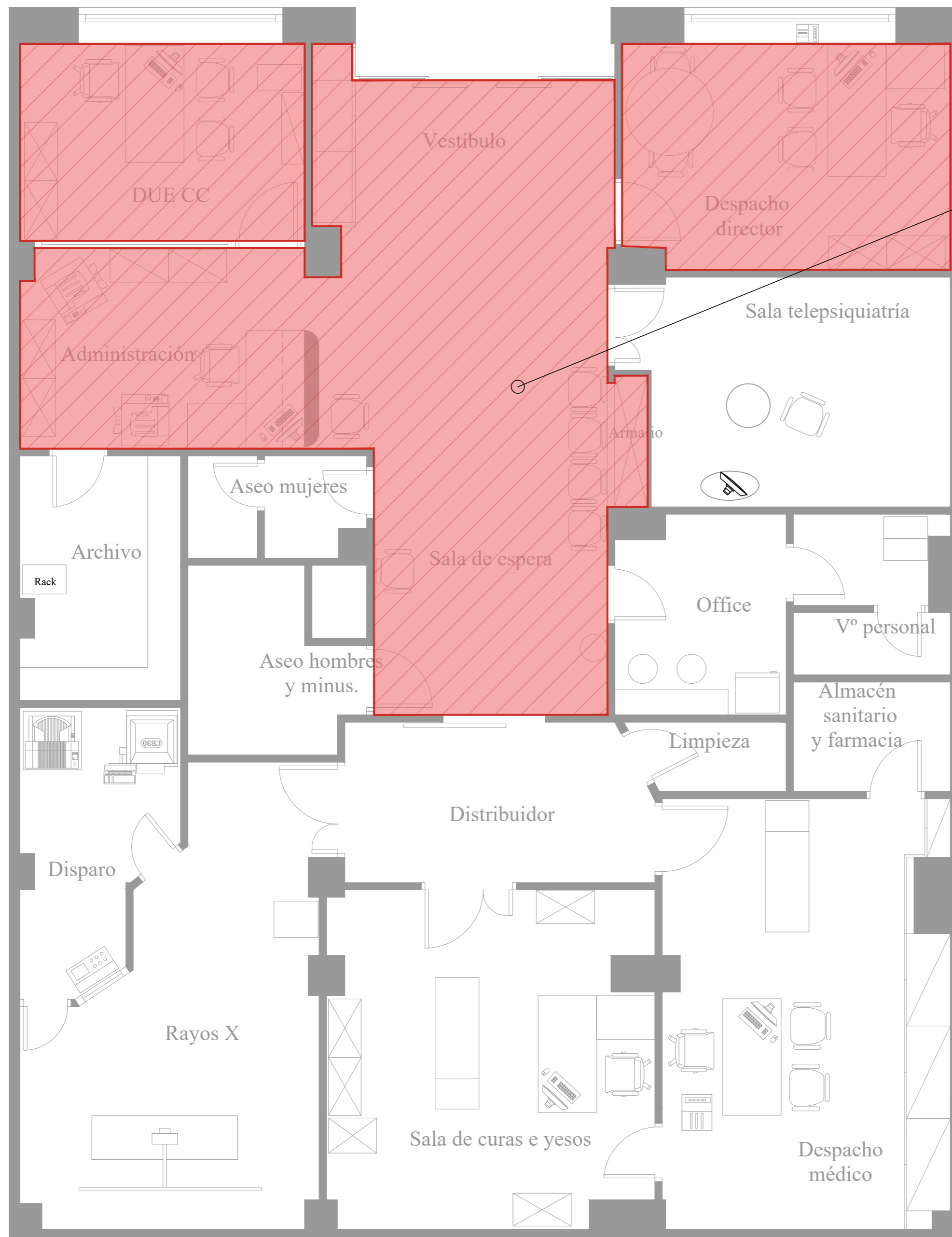





ZONA DE ACTUACIÓN:

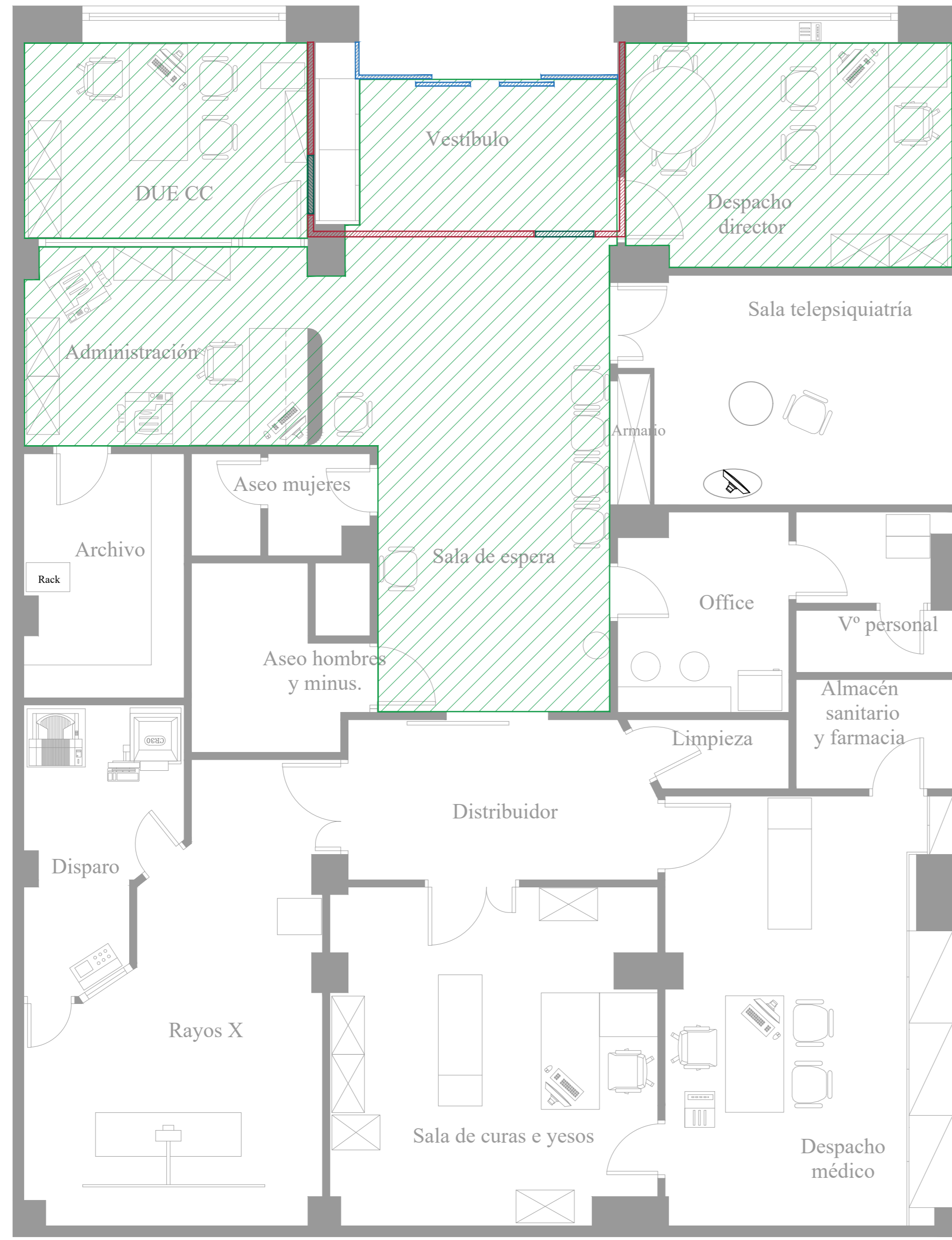

- RETIRADA DE MOBILIARIO
- DESMONTAJE DE PUERTA PRINCIPAL
- RETIRADA DE ELEMENTOS DE FALSO TECHO
- LEVANTAMIENTO DE FALSOS TECHOS
- MODIFICACIÓN DE CONDUCTOS DE CLIMATIZACIÓN
- MODIFICACIÓN DE DERIVACIÓN ELÉCTRICA DE CLIMATIZACIÓN
- INSTALACIÓN DE MÁQUINA NUEVA DE CLIMATIZACIÓN
- MODIFICACIONES EN EL CUADRO ELÉCTRICO GENERAL

00	10/07/24	RENOVACIÓN INST. CLIMATIZACIÓN. ASEPEYO BASAURI	AGG	JJI	JJI	APROBADO
REV:	FECHA:	DESCRIPCIÓN:	DIBUJADO:	REVISADO:	APROBADO:	ESTADO:
		PROYECTO: PROYECTO DE SUSTITUCIÓN DE MÁQUINA DE CLIMATIZACIÓN CENTRO ASISTENCIAL ASEPEYO BASAURI				
C/ Albadalejo, 4 - 1ª Planta, Local 33 28037 Madrid t: 916 697 175 • f: 917 710 732 e: info@plai.es • www.plai.es		EMPLAZAMIENTO: URBI KALEA, 21-23, URBI, 48970 BASAURI, BIZKAIA				
REF. DE PROYECTO: 1820723		TÍTULO DE PLANO: ZONA DE ACTUACIÓN				
Nº PLANO: 04		EL TITULAR: 		PROYECTISTA: JOSÉ JORGE INIESTA TOMÁS INGENIERO TÉCNICO INDUSTRIAL COITIM 16.560		
ESCALA:		ASEPEYO MUTUA COLABORADORA CON LA SEGURIDAD SOCIAL Nº 151 CIF: G08215824		JOSÉ JORGE INIESTA TOMÁS INGENIERO TÉCNICO INDUSTRIAL COITIM 16.560		



-  DESMONTAJE Y/O MONTAJE. CARPINTERÍA EXISTENTE.
-  DEMONTAJE Y MONTAJE DE FALSO TECHO REGISTRABLE SUSPENDIDO CON PANELES ACUSTICOS AUTOPORTANTES DE LANA DE ROCA Y ESTRUCTURA CON PERFILERIA VISTA DE ACERO GALVANIZADO.
-  TRAMPILLA PARA REGISTRO DE INSTALACIONES, ACÚSTICA, DE DIMENSIONES 1000x800 MM, FORMADA POR MARCO DE ALUMINIO Y PUERTA DE PLACA DE YESO LAMINADO
-  TRASDOSADO AUTOPORTANTE, ACÚSTICO, DE 75 MM DE ESPESOR, FORMADO POR DOS PLACAS DE YESO LAMINADO ACÚSTICA DE 12,5 MM DE ESPESOR, CON AISLAMIENTO DE LANA DE ROCA DE 50 MM DE ESPESOR

Collegio Oficial de Ingenieros Técnicos Industriales de Madrid
 Documento registrado con el número: 240723/24 del día 22/07/2024. Puede validar el documento FV13067834-24662
 JOSÉ JORGE INIESTA TOMÁS, Colegado nº 0016540

00	10/07/24	RENOVACIÓN INST. CLIMATIZACIÓN. ASEPEYO BASAURI	AGG	JJI	JJI	APROBADO
REV:	FECHA:	DESCRIPCIÓN:	DIBUJADO:	REVISADO:	APROBADO:	ESTADO:
 <small>C/ Albadalejo, 4 - 1ª Planta, Local 33 28037 Madrid t: 916 697 175 • f: 917 710 732 e: info@plai.es • www.plai.es</small>		PROYECTO: PROYECTO DE SUSTITUCIÓN DE MÁQUINA DE CLIMATIZACIÓN CENTRO ASISTENCIAL ASEPEYO BASAURI				
REF. DE PROYECTO:		TÍTULO DE PLANO:				
1820723		OBRA CIVIL I. DESMONTAJES Y DEMOLICIONES				
Nº PLANO:	05	EL TITULAR:		PROYECTISTA:		
ESCALA:		 <small>ASEPEYO MUTUA COLABORADORA CON LA SEGURIDAD SOCIAL Nº 151 CIF: G08215824</small>		<small>JOSÉ JORGE INIESTA TOMÁS INGENIERO TÉCNICO INDUSTRIAL COITIM 16.540</small>		

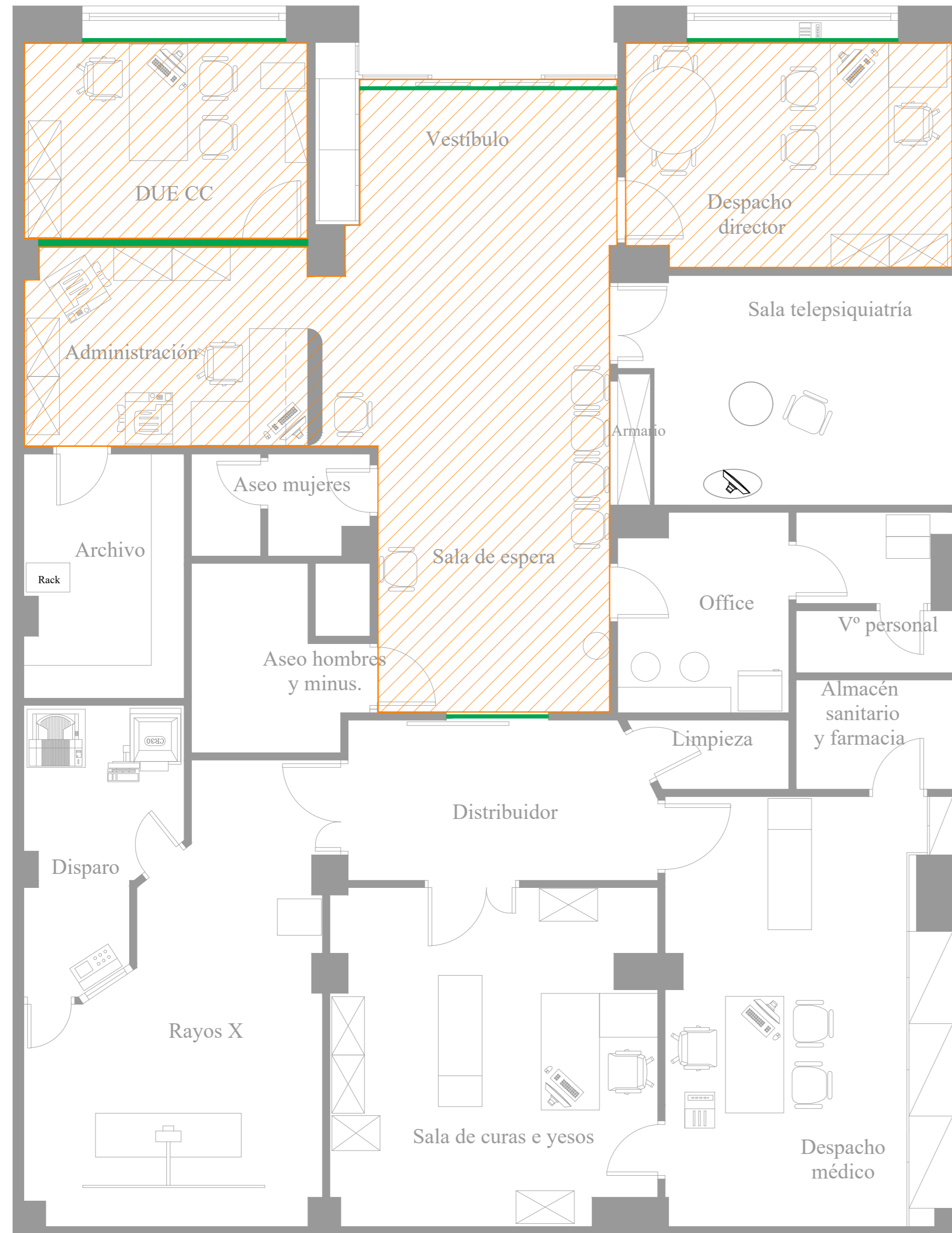

LEYENDA

- PROTECCIÓN DE PAVIMENTO MEDIANTE PAVIMENTO DE CAUCHO, MOQUETA FERIAI O CUALQUIER OTRO MATERIAL A DEFINIR POR LA PROPIEDAD O LA DIRECCIÓN FACULTATIVA

- PROTECCIÓN DE PARAMENTO VERTICAL, MEDIANTE AISLANTE DE LANA DE ROCA DE 50 MM DE ESPESOR, PLÁSTICOS O TELAS DE FIELTRO, SEGÚN DISPONGA LA PROPIEDAD O LA DIRECCIÓN FACULTATIVA

- TABIQUE SIMPLE DE PLADUR CON PERFILES AUTOPORTANTES PARA LA PROTECCIÓN DE LA ZONA DE TRABAJOS Y DELIMITAR LA ZONA DE ACTUACIÓN DEL RESTO DE ACTIVIDADES DEL CENTRO

- PROTECCIÓN DE PARAMENTO VERTICAL, MEDIANTE AISLANTE DE LANA DE ROCA DE 50 MM DE ESPESOR, PLÁSTICOS O TELAS DE FIELTRO, SEGÚN DISPONGA LA PROPIEDAD O LA DIRECCIÓN FACULTATIVA

00	10/07/24	RENOVACIÓN INST. CLIMATIZACIÓN. ASEPEYO BASAURI	AGG	JJI	JJI	APROBADO
REV:	FECHA:	DESCRIPCIÓN:	DIBUJADO:	REVISADO:	APROBADO:	ESTADO:
		PROYECTO DE SUSTITUCIÓN DE MÁQUINA DE CLIMATIZACIÓN CENTRO ASISTENCIAL ASEPEYO BASAURI				
<small>C/ Albadalejo, 4 - 1ª Planta, Local 33 28037 Madrid t: 916 697 175 • f: 917 710 732 e: info@plai.es • www.plai.es</small>		EMPLAZAMIENTO: URBI KALEA, 21-23, URBI, 48970 BASAURI, BIZKAIA				
REF. DE PROYECTO: 1820723		TÍTULO DE PLANO: OBRA CIVIL 2. PROTECCIÓN DE PARAMENTOS				
Nº PLANO: 06		EL TITULAR: 			PROYECTISTA: JOSÉ JORGE INIESTA TOMÁS <small>INGENIERO TÉCNICO INDUSTRIAL COITIM 16.560</small>	
ESCALA:		<small>ASEPEYO MUTUA COLABORADORA CON LA SEGURIDAD SOCIAL Nº 151 CIF: G08215824</small>			<small>JOSÉ JORGE INIESTA TOMÁS INGENIERO TÉCNICO INDUSTRIAL COITIM 16.560</small>	

Colegio Oficial de Ingenieros Técnicos Industriales de Madrid
 Documento registrado con el número: 24072328 el día 22/07/2024. Puede variar el documento FV13061834-2A662
 JOSÉ JORGE INIESTA TOMÁS, Colegado nº 0016540
VISADO

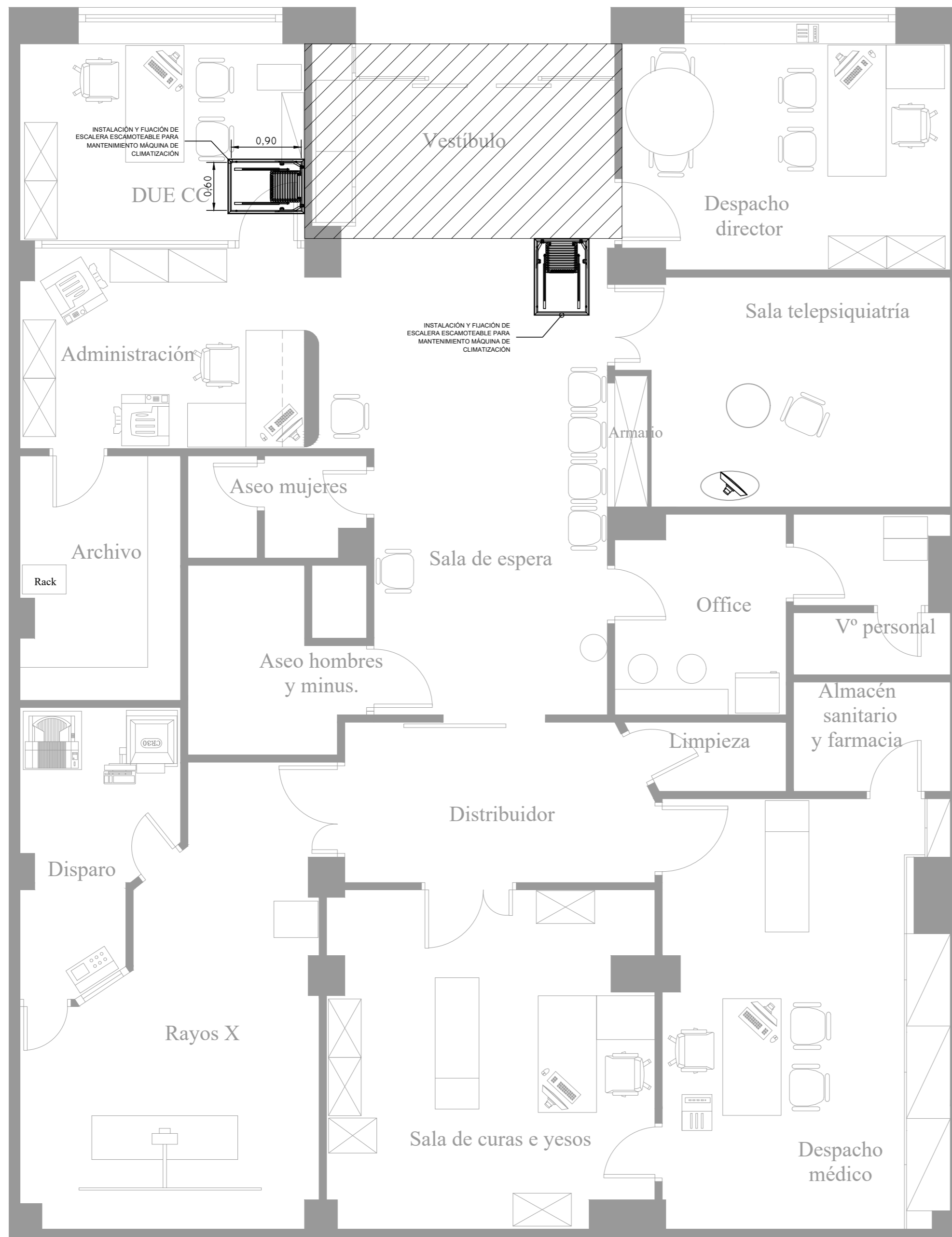

DETALLE ALZADO ESCALERA:

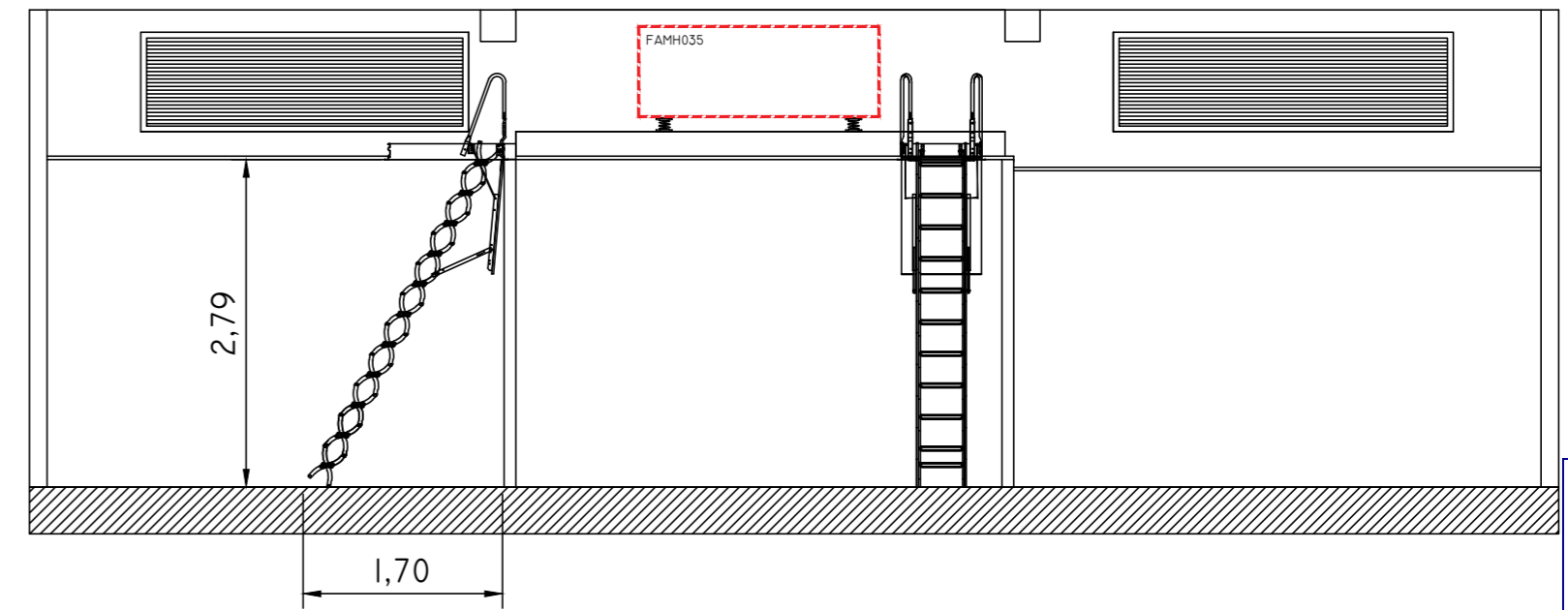

Colección Oficial de Ingenieros Técnicos Industriales de Madrid
 Documento registrado con el número: 24072828 el día 22/07/2024. Puede valer el documento FV13061834-2A662
 JOSÉ JORGE INIESTA TOMÁS, Colegado nº 0016540
VISADO

00	10/07/24	RENOVACIÓN INST. CLIMATIZACIÓN. ASEPEYO BASAURI	AGG	JJI	JJI	APROBADO
REV:	FECHA:	DESCRIPCIÓN:	DIBUJADO:	REVISADO:	APROBADO:	ESTADO:
 <small>C/ Albadalejo, 4 - 1ª Planta, Local 33 28037 Madrid t: 916 697 175 • f: 917 710 732 e: info@plai.es • www.plai.es</small>		PROYECTO: PROYECTO DE SUSTITUCIÓN DE MÁQUINA DE CLIMATIZACIÓN CENTRO ASISTENCIAL ASEPEYO BASAURI				
REF. DE PROYECTO: 1820723		EMPLAZAMIENTO: URBI KALEA, 21-23, URBI, 48970 BASAURI, BIZKAIA				
Nº PLANO: 07		TÍTULO DE PLANO: OBRA CIVIL 3. ESCALERA REGISTRO CLIMATIZADORA		PROYECTISTA:		
ESCALA:		EL TITULAR: ASEPEYO MUTUA COLABORADORA CON LA SEGURIDAD SOCIAL Nº 151 C.I.F. G08215824		JOSÉ JORGE INIESTA TOMÁS INGENIERO TÉCNICO INDUSTRIAL COITIM 16.540		



CLIMATIZADORA LENNOX FAMH-035
 P. FRIG/CAL: 27.20/22.60 kW
 Q. EXTERIOR: 9600 m³/h
 Q. INTERIOR: 5600 m³/h
 DIMENSIONES: 2050x1950x770 mm
 PESO: 555 kg

LEYENDA

- CLIMATIZADORA COMPACTA MARCA LENNOX, MODELO FAMH035. POTENCIA FRIG/CAL: 27.20/22.60 kW. CAUDAL DE AIRE EXTERIOR 9200 m³/h. CAUDAL DE AIRE INTERIOR 5600 m³/h. DIMENSIONES: 2050x1950x770. PESO: 555 kg
- CONDUCTO RECTANGULAR DE CLIMATIZACIÓN. IMPULSION DE AIRE INTERIOR, DE FIBRA DE VIDRIO CON CARACTERÍSTICAS ACÚSTICAS ESPECIALES. CLIMAVIER APTA
- CONDUCTO RECTANGULAR DE CLIMATIZACIÓN. RETORNO DE AIRE INTERIOR, DE FIBRA DE VIDRIO CON CARACTERÍSTICAS ACÚSTICAS ESPECIALES. CLIMAVIER APTA
- CONDUCTO RECTANGULAR DE CLIMATIZACIÓN. ADICIÓN DE AIRE EXTERIOR, DE FIBRA DE VIDRIO CON CARACTERÍSTICAS ACÚSTICAS ESPECIALES. CLIMAVIER APTA
- CONDUCTO RECTANGULAR DE CLIMATIZACIÓN. EXTRACCIÓN DE AIRE CONDENSADO, DE FIBRA DE VIDRIO CON CARACTERÍSTICAS ACÚSTICAS ESPECIALES. CLIMAVIER APTA

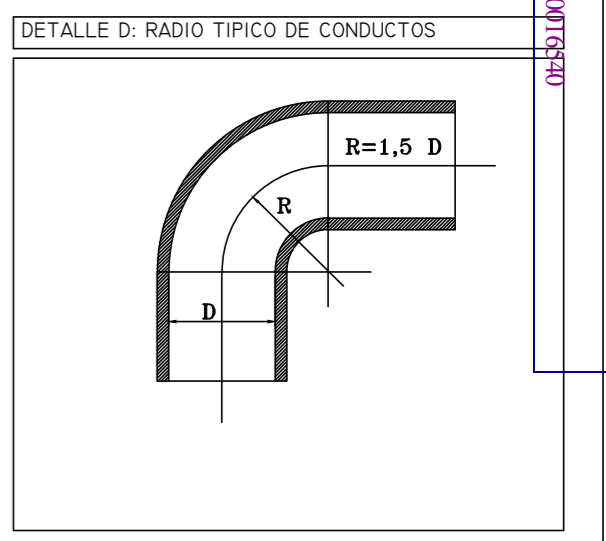
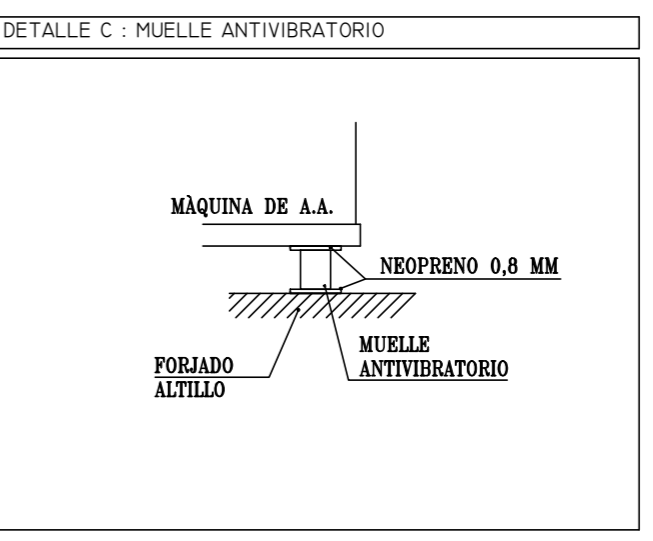
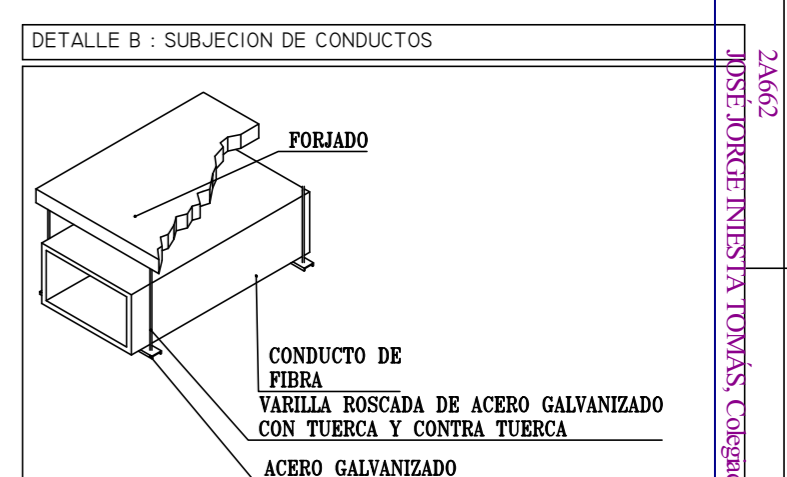
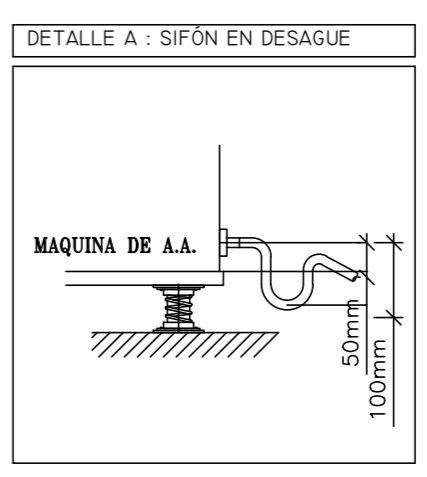
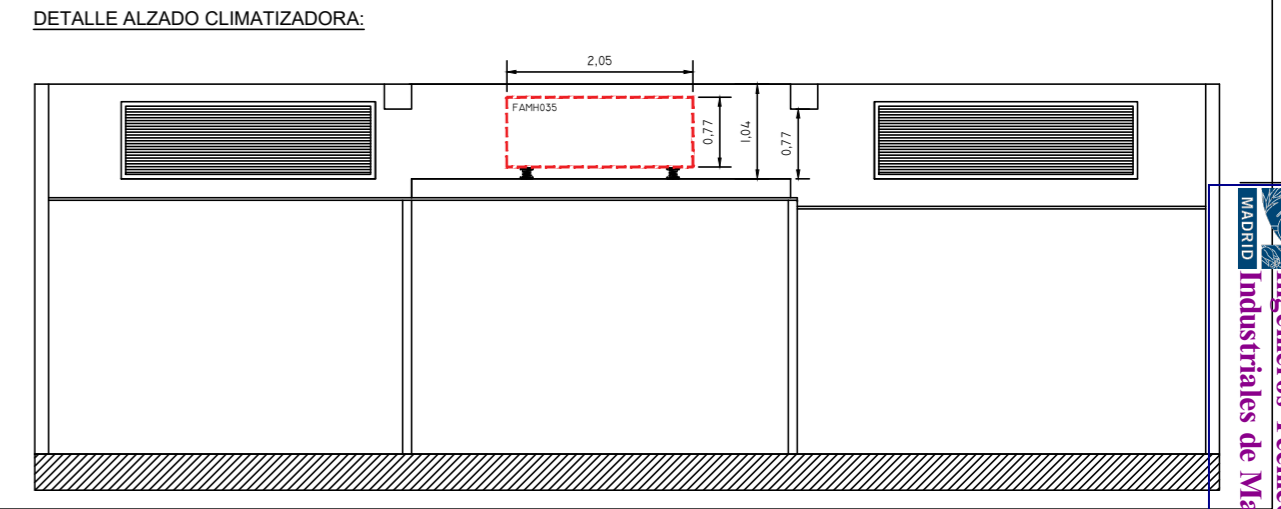
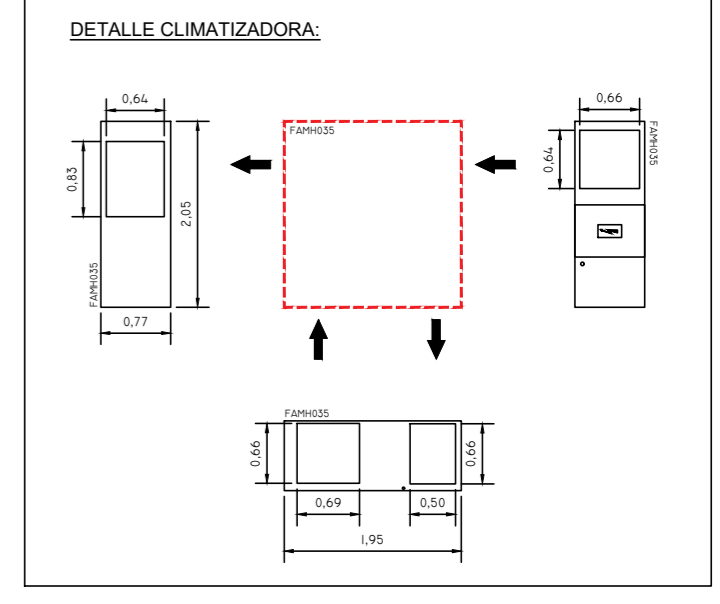

00	10/07/24	RENOVACIÓN INST. CLIMATIZACIÓN. ASEPEYO BASAURI	AGG	JJI	JJI	APROBADO
REV:	FECHA:	DESCRIPCIÓN:	DIBUJADO:	REVISADO:	APROBADO:	ESTADO:
		PROYECTO: PROYECTO DE SUSTITUCIÓN DE MÁQUINA DE CLIMATIZACIÓN CENTRO ASISTENCIAL ASEPEYO BASAURI				
C/ Albadalejo, 4 - 1ª Planta, Local 33 28037 Madrid t: 916 697 175 - f: 917 710 732 e: info@plai.es - www.plai.es		EMPLAZAMIENTO: URBI KALEA, 21-23, URBI, 48970 BASAURI, BIZKAIA				
REF. DE PROYECTO: 1820723		TÍTULO DE PLANO: ESTADO REFORMADO I. CONDUCTOS				
Nº PLANO: 08		EL TITULAR: ASEPEYO			PROYECTISTA: JOSÉ JORGE INIESTA TOMÁS	
ESCALA:		ASEPEYO MUTUA COLABORADORA CON LA SEGURIDAD SOCIAL Nº 151 CIF: G08215824			INGENIERO TÉCNICO INDUSTRIAL COITIM 16.560	

Colección Oficial de Ingenieros Técnicos Industriales de Madrid
 Documento registrado con el número: 24072828 el día 22/07/2024. Puede variar el documento FV1306 834-24662
 JOSÉ JORGE INIESTA TOMÁS, Colegado nº 1016940

CLIMATIZADORA LENNOX FAMH-035
 P. FRIG/CAL: 27.20/22.60 kW
 Q. EXTERIOR: 9600 m³/h
 Q. INTERIOR: 5600 m³/h
 DIMENSIONES: 2050x1950x770 mm
 PESO: 555 kg

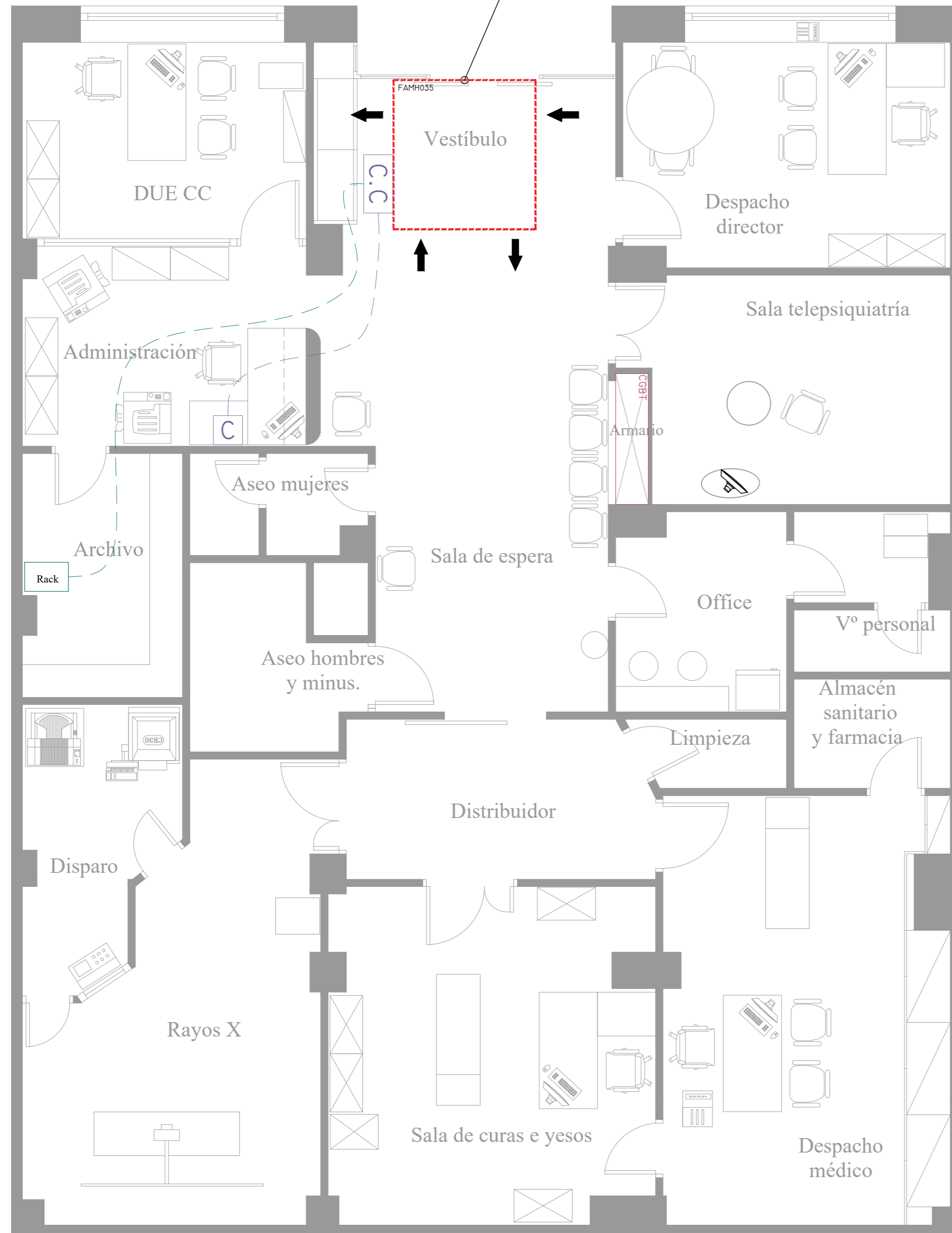

C.C

CONTROL CENTRALIZADO CLIMATIZADORA

C

CONTROL REMOTO ELECTRÓNICO CLIMATIZADORA

CABLE DE COMUNICACIONES CLIMATIZADORA, APANTALLADO DE 1 MM², TRENZADO, BAJO CANALIZACIÓN DE 20 MM

CABLE DE ETHERNET UTP CATEGORIA 6, APANTALLADO, TRENZADO, BAJO CANALIZACIÓN DE 20 MM

00	10/07/24	RENOVACIÓN INST. CLIMATIZACIÓN. ASEPEYO BASAURI	AGG	JJI	JJI	APROBADO
REV:	FECHA:	DESCRIPCIÓN:	DIBUJADO:	REVISADO:	APROBADO:	ESTADO:
		PROYECTO: PROYECTO DE SUSTITUCIÓN DE MÁQUINA DE CLIMATIZACIÓN CENTRO ASISTENCIAL ASEPEYO BASAURI				
C/ Albadalejo, 4 - 1ª Planta, Local 33 28037 Madrid t: 916 697 175 • f: 917 710 732 e: info@plai.es • www.plai.es		EMPLAZAMIENTO: URBI KALEA, 21-23, URBI, 48970 BASAURI, BIZKAIA				
REF. DE PROYECTO: 1820723		TÍTULO DE PLANO: ESTADO REFORMADO 2. COMUNICACIÓN Y CONTROL				
Nº PLANO: 09		EL TITULAR: 		PROYECTISTA: JOSÉ JORGE INIESTA TOMÁS INGENIERO TÉCNICO INDUSTRIAL COITIM 16.540		
ESCALA:		ASEPEYO MUTUA COLABORADORA CON LA SEGURIDAD SOCIAL Nº 151 CIF: G08215824		JOSÉ JORGE INIESTA TOMÁS INGENIERO TÉCNICO INDUSTRIAL COITIM 16.540		

CLIMATIZADORA LENNOX FAMH-035
 P. FRIG/CAL: 27.20/22.60 kW
 Q. EXTERIOR: 9600 m³/h
 Q. INTERIOR: 5600 m³/h
 DIMENSIONES: 2050x1950x770 mm
 PESO: 555 kg

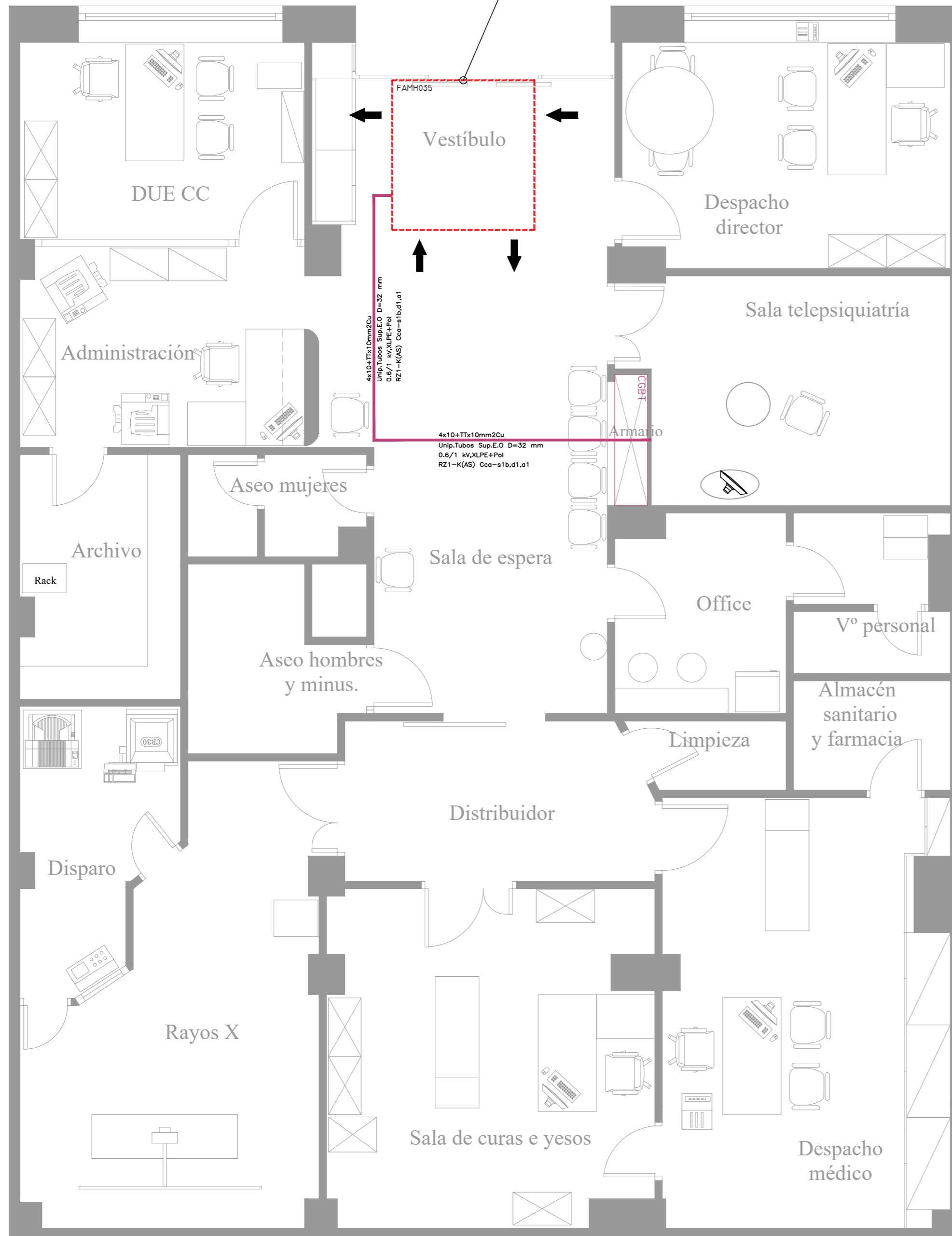

CONEXIÓN A CGBT DEL LOCAL:

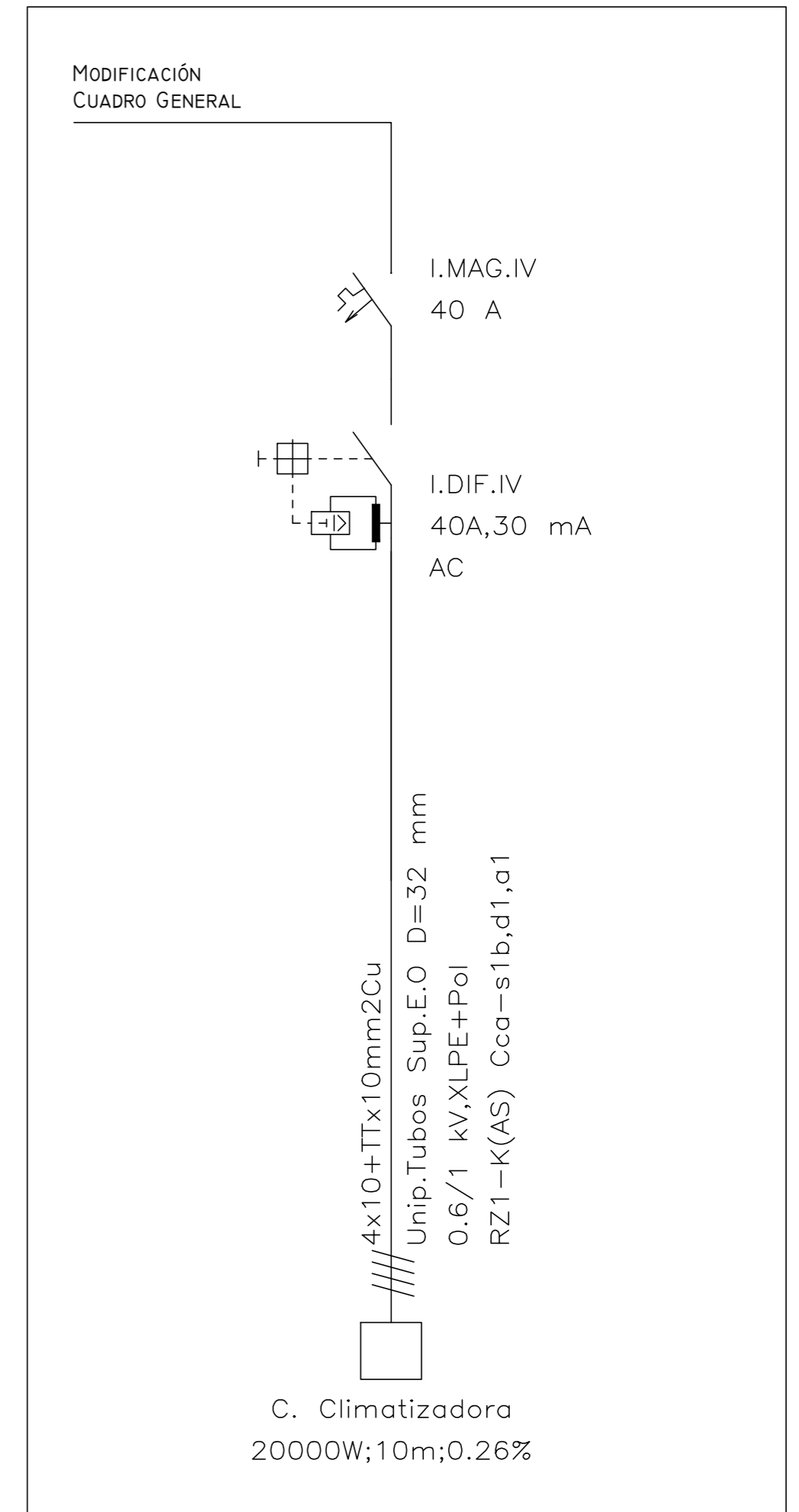

00	10/07/24	RENOVACIÓN INST. CLIMATIZACIÓN. ASEPEYO BASAURI	AGG	JJI	JJI	APROBADO
REV:	FECHA:	DESCRIPCIÓN:	DIBUJADO:	REVISADO:	APROBADO:	ESTADO:
		PROYECTO: PROYECTO DE SUSTITUCIÓN DE MÁQUINA DE CLIMATIZACIÓN CENTRO ASISTENCIAL ASEPEYO BASAURI				
C/ Albadalejo, 4 - 1ª Planta, Local 33 28037 Madrid t: 916 697 175 • f: 917 710 732 e: info@plai.es • www.plai.es		EMPLAZAMIENTO: URBI KALEA, 21-23, URBI, 48970 BASAURI, BIZKAIA				
REF. DE PROYECTO: 1820723		TÍTULO DE PLANO: ESTADO REFORMADO 2. INSTALACIÓN ELÉCTRICA				
Nº PLANO: 10		EL TITULAR: 		PROYECTISTA: JOSÉ JORGE INIESTA TOMÁS INGENIERO TÉCNICO INDUSTRIAL COITIM 16.560		
ESCALA:		ASEPEYO MUTUA COLABORADORA CON LA SEGURIDAD SOCIAL Nº 151 CIF: G08215824		JOSÉ JORGE INIESTA TOMÁS INGENIERO TÉCNICO INDUSTRIAL COITIM 16.560		