



ESTUDIO BASICO DE SEGURIDAD Y SALUD

Título del Estudio de Seguridad y Salud	Acondicionamiento interior y exterior para la instalación de protecciones físicas
Situación de la obra	Calle de Joaquín de Cárdenas, 2 Coslada, Madrid, 28823
Promotor	ASEPEYO, Mutua Colaboradora con la Seguridad Social nº 151. NIF G08215824 Via Augusta, 36 Barcelona, 08006
Estudio realizado por	Aleco E2E Diseño, S.L. NIF B87615260 Avenida de Moratalaz, 101 Madrid, 28030 Tel. (+34) 666 233 104 (+34) 606 392 232 - Eduardo Alegre Abarrategui DNI nº 50310123-S Colegiado nº 19.722 COAM - Eduardo Jorge Mor Blanco DNI 46834363-S Colegiado nº 20.494 COAM
PEM (OBRAS+INSTALACIONES)	92.031,29 €
PRESUPUESTO EBSS	4.751,74 €

MOR BLANCO
EDUARDO
JORGE -
46834363S

Firmado digitalmente por MOR BLANCO EDUARDO JORGE - 46834363S
Fecha: 2024.08.29 14:09:33 +02'00'

ALEGRE
ABARRATE
GUI
EDUARDO -
50310123S

Digitally signed by ALEGRE ABARRATEGUI EDUARDO - 50310123S
DN: c=ES, serialNumber=IDCES-50310123S, givenName=EDUARDO, sn=ALEGRE ABARRATEGUI, cn=ALEGRE ABARRATEGUI EDUARDO - 50310123S
Date: 2024.08.29 16:48:28 +02'00'



INDICE

- 1.- ANTECEDENTES Y DATOS GENERALES
 - 1.1.- Justificación del Estudio Básico de Seguridad y Salud
 - 1.2.- Objeto y autor del Estudio Básico de Seguridad y Salud
 - 1.3.- Proyecto al que se refiere
 - 1.4.- Descripción del emplazamiento y la obra
 - 1.5.- Instalaciones provisionales y asistencia sanitaria
 - 1.6.- Maquinaria de obra
 - 1.7.- Medios auxiliares
- 2.- RIESGOS LABORALES EVITABLES COMPLETAMENTE
Identificación de los riesgos laborales que van a ser totalmente evitados
Medidas técnicas que deben adoptarse para evitar tales riesgos
- 3.- RIESGOS LABORALES NO ELIMINABLES COMPLETAMENTE
Relación de los riesgos laborales que van a estar presentes en la obra
Medidas preventivas y protecciones técnicas que deben adoptarse para su control y reducción
Medidas alternativas y su evaluación
- 4.- RIESGOS LABORALES ESPECIALES
Trabajos que entrañan riesgos especiales
Medidas específicas que deben adoptarse para controlar y reducir estos riesgos
- 5.- PREVISIONES PARA TRABAJOS FUTUROS
 - 5.1.- Elementos previstos para la seguridad de los trabajos de mantenimiento
 - 5.2.- Otras informaciones útiles para trabajos posteriores
- 6.- NORMAS DE SEGURIDAD Y SALUD APLICABLES A LA OBRA
- 7.- OBLIGACIONES DEL PROMOTOR
- 8.- COORDINADOR EN MATERIA DE SEGURIDAD Y SALUD
- 9.- PLAN DE SEGURIDAD Y SALUD EN EL TRABAJO
- 10.- OBLIGACIONES DE CONTRATISTAS Y SUBCONTRATISTAS
- 11.- OBLIGACIONES DE LOS TRABAJADORES AUTONOMOS
- 12.- LIBRO DE INCIDENCIAS
- 13.- PARALIZACION DE LOS TRABAJOS
- 14.- DERECHOS DE LOS TRABAJADORES
- 15.- DISPOSICIONES MINIMAS DE SEGURIDAD Y SALUD QUE DEBEN APLICARSE EN LAS OBRAS
- 16.- RESPONSABILIDAD DE REVISION Y MANTENIMIENTO



1.- ANTECEDENTES Y DATOS GENERALES.

1.1.- JUSTIFICACION DEL ESTUDIO BASICO DE SEGURIDAD Y SALUD.

El real Decreto 1627/1997, de 24 de octubre, por el que se establecen disposiciones mínimas de seguridad y salud en las obras de construcción, establece en el Artículo 4, apartado 2, que en los proyectos de obra no incluidos en los supuestos previstos en el apartado 1 del mismo Artículo, el promotor estará obligado a que en la fase de redacción del proyecto se elabore un Estudio Básico de Seguridad y Salud.

Por tanto, hay que comprobar que se dan todos los supuestos siguientes:

a) El presupuesto de Ejecución por Contrata (P.E.C.) es inferior a 450.000,00 euros

P.E.C. = P.E.M. + Gastos Generales + Beneficio Industrial + 21 % I.V.A. = 137.634,18 €
P.E.M. = Presupuesto de ejecución material = 95.585,93 €

b) La duración estimada de la obra no es superior a 30 días o no se emplea en ningún momento a más de 20 trabajadores simultáneamente.

Plazo de ejecución previsto = 3 meses
Número de trabajadores previsto que trabajen simultáneamente = 8

(En este apartado basta que se dé una de las dos circunstancias)

c) El volumen de mano de obra estimada es inferior a 500 jornadas (suma de los días de trabajo del total de los trabajadores en la obra)
Número aproximado de jornadas 480 = 60 días laborables x 8 trabajadores.

d) No es una obra de túneles, galerías, conducciones subterráneas o presas

Como no se da ninguno de los supuestos previstos en el apartado 1 del Artículo 4 del R.D. 1627/1.997 se redacta el presente ESTUDIO BÁSICO DE SEGURIDAD Y SALUD.

1.2.- OBJETO Y AUTOR DEL ESTUDIO BASICO DE SEGURIDAD Y SALUD.

El presente Estudio Básico de Seguridad y Salud está redactado para dar cumplimiento al Real Decreto 1627/1997, de 24 de Octubre, por el que se establecen disposiciones mínimas de seguridad y salud en las obras de construcción, en el marco de la Ley 31/1995 de 8 de noviembre, de Prevención de Riesgos Laborales.

Sus autores son Eduardo Alegre Abarrategui, 50310123S, Colegiado 19722 COAM y Eduardo Mor Blanco, 40834363S, Colegiado 20494, y su elaboración ha sido encargada por ASEPEYO, Mutua Colaboradora con la S.S. Nº 151, CIF: G08215824, C/ Vía Augusta, 36, 08006, Barcelona

De acuerdo con el artículo 3 del R.D. 1627/1997, si en la obra interviene más de una empresa, o una empresa y trabajadores autónomos, o más de un trabajador autónomo, el Promotor deberá designar un Coordinador en materia de Seguridad y Salud durante la ejecución de la obra. Esta designación deberá ser objeto de un contrato expreso.

De acuerdo con el artículo 7 del citado R.D., el objeto del Estudio Básico de Seguridad y Salud es servir de base para que el contratista elabora el correspondiente Plan de Seguridad y Salud el Trabajo, en el que se analizarán, estudiarán, desarrollarán y complementarán las previsiones contenidas en este documento, en función de su propio sistema de ejecución de la obra.

1.3.- PROYECTO AL QUE SE REFIERE.

El presente Estudio Básico de Seguridad y Salud se refiere al Proyecto cuyos datos generales son:

PROYECTO DE REFERENCIA	
Proyecto Básico y de Ejecución	Acondicionamiento interior y exterior para la instalación de protecciones físicas
Ingeniero autor del proyecto	José Jorge Iniesta Tomás
Titularidad del encargo	ASEPEYO, Mutua Colaboradora con la S.S. Nº 151
Emplazamiento	Calle de Joaquín de Cárdena, 2, 28823, Coslada, Madrid
Presupuesto de Ejecución Material	92.031,29 €
Plazo de ejecución previsto	3 meses (60 días laborables)
Número máximo de operarios	8
Total aproximado de jornadas	480

Este certificado es ORIGINAL y está firmado digitalmente por la autoridad del COAM. Para verificar su validez, utilice estos códigos en la siguiente dirección: <https://telematico.coam.org/Visado/validar.jsp> Reg. documental TL/013502/2024 Expediente 2006709444 Fecha 02/09/2024 14:50:59



1.4.- DESCRIPCION DEL EMPLAZAMIENTO Y LA OBRA.

En la tabla siguiente se indican las principales características y condicionantes del emplazamiento donde se realizará la obra:

DATOS DEL EMPLAZAMIENTO	
Accesos a la obra	Joaquín de Cárdenas, 2, Coslada, Madrid
Topografía del terreno	Plana. Planta baja del edificio
Edificaciones colindantes	Si
Suministro de energía eléctrica	Si
Suministro de agua	Si
Sistema de saneamiento	Si
Servidumbres y condicionantes	No

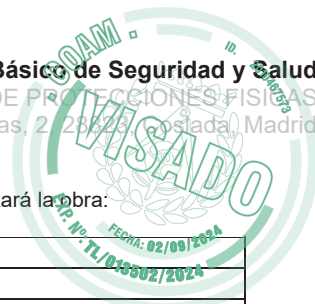

En la tabla siguiente se indican las características generales de la obra a que se refiere el presente Estudio Básico de Seguridad y Salud, y se describen brevemente las fases de que consta:

DESCRIPCION DE LA OBRA Y SUS FASES	
Demoliciones	Considerada como obra menor
Movimiento de tierras	No se realizarán obras de esta fase en el presente proyecto
Cimentación y estructuras	No se realizarán obras de esta fase en el presente proyecto
Cubiertas	No se realizarán obras de esta fase en el presente proyecto
Albañilería y cerramientos	Considerada como obra menor
Acabados	De tipo medio
Instalaciones	Electricidad y protección contra incendios

Este certificado es ORIGINAL y está firmado digitalmente por la autoridad del COAM. Para verificar su validez, utilice estos códigos en la siguiente dirección: <https://telematico.coam.org/Visado/validar.jsp>
Reg. documental TL/033502/2024 Expediente 2006709444 Id 2010467573 Fecha 02/09/2024 14:50:59



1.5.- INSTALACIONES PROVISIONALES Y ASISTENCIA SANITARIA.

De acuerdo con el apartado 15 del Anexo 4 del R.D.1627/97, la obra dispondrá de los servicios higiénicos que se indican en la tabla siguiente:

SERVICIOS HIGIENICOS	
	Vestuarios con asientos y taquillas individuales, provistas de llave (2m ² por trabajador)
	Lavabos con agua fría, agua caliente, y espejo (1 por cada 10 trabajadores o fracción)
	Duchas con agua fría y caliente (1 por cada 10 trabajadores o fracción)
	Retretes (1 cada 25 hombres o 15 mujeres o fracción)
OBSERVACIONES: 1.- La utilización de los servicios higiénicos será no simultánea en caso de haber operarios de distintos sexos. 2.- Se utilizará los existentes en el hospital.	

De acuerdo con el apartado A 3 del Anexo VI del R.D. 486/97, la obra dispondrá del material de primeros auxilios que se indica en la tabla siguiente, en la que se incluye además la identificación y las distancias a los centros de asistencia sanitaria más cercanos:

PRIMEROS AUXILIOS Y ASISTENCIA SANITARIA		
NIVEL DE ASISTENCIA	NOMBRE Y UBICACION	DISTANCIA APROX. (Km)
Primeros auxilios	Botiquín portátil	En la obra
Asistencia Especializada (Hospital)	Hospital Asepeyo Coslada Joaquín de Cárdenas, 2 28823, Coslada, Madrid 916 73 50 11	0,00 Km
OBSERVACIONES: El botiquín para curas de urgencia estará en lugar fijo y accesible y a cargo de él, una persona capacitada designada por la empresa constructora.		

1.6.- MAQUINARIA DE OBRA.

La maquinaria que se prevé emplear en la ejecución de la obra se indica en la relación (no exhaustiva) de tabla adjunta:

MAQUINARIA PREVISTA			
	Grúas-torre	X	Equipos de soldadura
	Montacargas	X	Camiones
	Maquinaria para movimiento de tierras	X	Herramientas metálicas
X	Herramientas manuales	X	Cortadoras de material
OBSERVACIONES:			

Este certificado es ORIGINAL y está firmado digitalmente por la autoridad del COAM. Para verificar su validez, utilice estos códigos en la siguiente dirección: <https://telematico.coam.org/Visado/validar.jsp>
Reg. documental TL/013502/2024 Expediente 2006709444 Id 2010467573 Fecha 02/09/2024 14:50:59



1.7.- MEDIOS AUXILIARES.

En la tabla siguiente se relacionan los medios auxiliares que van a ser empleados en la obra y sus características más importantes.

MEDIOS AUXILIARES		
MEDIOS	CARACTERISTICAS	
<input type="checkbox"/>	Andamios colgados móviles	Deben someterse a una prueba de carga previa. Correcta colocación de los pestillos de seguridad de los ganchos. Los pescantes serán preferiblemente metálicos. Los cabrestantes se revisarán trimestralmente. Correcta disposición de barandilla de segur., barra intermedia y rodapié. Obligatoriedad permanente del uso de cinturón de seguridad.
<input checked="" type="checkbox"/>	Andamios tubulares apoyados	Deberán montarse bajo la supervisión de persona competente. Se apoyarán sobre una base sólida y preparada adecuadamente. Se dispondrán anclajes adecuados a las fachadas. Las cruces de San Andrés se colocarán por ambos lados. Correcta disposición de las plataformas de trabajo. Correcta disposición de barandilla de segur., barra intermedia y rodapié. Correcta disposición de los accesos a los distintos niveles de trabajo. Uso de cinturón de seguridad de sujeción Clase A, Tipo I durante el montaje y el desmontaje.
<input checked="" type="checkbox"/>	Andamios s/ borriquetas	La distancia entre apoyos no debe sobrepasar los 3,5 m.
<input checked="" type="checkbox"/>	Escaleras de mano	Zapatas antideslizantes. Deben sobrepasar en 1 m la altura a salvar. Separación de la pared en la base = 1/4 de la altura total.
<input checked="" type="checkbox"/>	Instalación eléctrica	Cuadro general en caja estanca de doble aislamiento, situado a h>1m: I. diferenciales de 0,3A en líneas de máquinas y fuerza. I. diferenciales de 0,03A en líneas de alumbrado a tensión > 24V. I. magnetotérmico general omnipolar accesible desde el exterior. I. magnetotérmicos en líneas de máquinas, tomas de cte. y alumbrado. La instalación de cables será aérea desde la salida del cuadro. La puesta a tierra (caso de no utilizar la del edificio) será ≤ 80 ohmios.
OBSERVACIONES:		

2.- RIESGOS LABORALES EVITABLES COMPLETAMENTE.

La tabla siguiente contiene la relación de los riesgos laborales que pudiendo presentarse en la obra, van a ser totalmente evitados mediante la adopción de las medidas técnicas que también se incluyen:

RIESGOS EVITABLES		MEDIDAS TECNICAS ADOPTADAS	
<input checked="" type="checkbox"/>	Derivados de la rotura de instalaciones existentes	<input checked="" type="checkbox"/>	Neutralización de las instalaciones existentes
<input type="checkbox"/>	Presencia de líneas eléctricas de alta tensión aéreas o subterráneas	<input type="checkbox"/>	Corte del fluido, puesta a tierra y cortocircuito de los cables
<input type="checkbox"/>		<input type="checkbox"/>	
OBSERVACIONES:			

Este certificado es ORIGINAL y está firmado digitalmente por la autoridad del COAM. Para verificar su validez, utilice estos códigos en la siguiente dirección: https://telematico.coam.org/Visado/validar.jsp Reg. documental TL/013502/2024 Expediente 2006709444 Id 2010467573 Fecha 02/09/2024 14:50:59



3.- RIESGOS LABORALES NO ELIMINABLES COMPLETAMENTE.

Este apartado contienen la identificación de los riesgos laborales que no pueden ser completamente evitados, y las medidas preventivas y protecciones técnicas que deberán adoptarse para el control y la reducción de este tipo de riesgos. La primera tabla se refiere a aspectos generales afectan a toda la obra, y las restantes a los aspectos específicos de cada una de las fases en las que ésta puede dividirse.

Table with 2 columns: RIESGOS and MEDIDAS PREVENTIVAS Y PROTECCIONES COLECTIVAS. Includes sections for EQUIPOS DE PROTECCION INDIVIDUAL (EPis) and MEDIDAS ALTERNATIVAS DE PREVENCION Y PROTECCION.

Este certificado es ORIGINAL y está firmado digitalmente por la autoridad del COAM. Para verificar su validez, utilice estos códigos en la siguiente dirección: https://telematico.coam.org/Visado/validar.jsp Reg. documental TL/013502/2024 Expediente 2006/09444 Id 2010467573 Fecha 02/09/2024 14:50:59



FASE: DEMOLICIONES

RIESGOS

<input type="checkbox"/>	Desplomes en edificios colindantes
<input type="checkbox"/>	Caídas de materiales transportados
<input type="checkbox"/>	Desplome de andamios
<input checked="" type="checkbox"/>	Atrapamientos y aplastamientos
<input type="checkbox"/>	Atropellos, colisiones y vuelcos
<input type="checkbox"/>	Contagios por lugares insalubres
<input checked="" type="checkbox"/>	Ruidos
<input checked="" type="checkbox"/>	Vibraciones
<input checked="" type="checkbox"/>	Ambiente pulvígeno
<input checked="" type="checkbox"/>	Electrocuciones
<input checked="" type="checkbox"/>	Quemaduras o radiaciones
<input checked="" type="checkbox"/>	Heridas punzantes, cortes o golpes

MEDIDAS PREVENTIVAS Y PROTECCIONES COLECTIVAS	GRADO DE ADOPCION	
<input checked="" type="checkbox"/>	Observación y vigilancia de los edificios colindantes	diaria
<input checked="" type="checkbox"/>	Apuntalamientos y apeos	frecuente
<input type="checkbox"/>	Pasos o pasarelas	frecuente
<input type="checkbox"/>	Cabinas o pórticos de seguridad en máquinas	permanente
<input type="checkbox"/>	Redes verticales	permanente
<input checked="" type="checkbox"/>	Barandillas de seguridad	permanente
<input checked="" type="checkbox"/>	Arriostramiento cuidadoso de los andamios	permanente
<input checked="" type="checkbox"/>	Riegos con agua	frecuente
<input type="checkbox"/>	Andamios de protección	permanente
<input type="checkbox"/>	Conductos de desescombro	permanente
<input checked="" type="checkbox"/>	Anulación de instalaciones antiguas	definitivo
<input checked="" type="checkbox"/>	Entradas a la obra protegidas	permanente
<input checked="" type="checkbox"/>	Señalización de peligro	permanente
<input checked="" type="checkbox"/>	Iluminación de seguridad	permanente

EQUIPOS DE PROTECCION INDIVIDUAL (EPIs)	EMPLEO	
<input checked="" type="checkbox"/>	Botas de seguridad	permanente
<input checked="" type="checkbox"/>	Guantes contra agresiones mecánicas	frecuente
<input checked="" type="checkbox"/>	Casco de seguridad	permanente
<input checked="" type="checkbox"/>	Mono de trabajo	permanente
<input checked="" type="checkbox"/>	Gafas de seguridad	frecuente
<input checked="" type="checkbox"/>	Mascarilla filtrante	ocasional
<input checked="" type="checkbox"/>	Protectores auditivos	ocasional
<input type="checkbox"/>	Cinturones y arneses de seguridad	permanente
<input type="checkbox"/>	Mástiles y cables fiadores	permanente

MEDIDAS ALTERNATIVAS DE PREVENCION Y PROTECCION	GRADO DE EFICACIA
<input type="checkbox"/>	

OBSERVACIONES:

Este certificado es ORIGINAL y está firmado digitalmente por la autoridad del COAM. Para verificar su validez, utilice estos códigos en la siguiente dirección: <https://telematico.coam.org/Visado/validar.jsp> Reg. documental TL/013502/2024 Expediente 2006/09444 Id 2010461573 Fecha 02/09/2024 14:50:59



FASE: ALBAÑILERIA Y CERRAMIENTOS			
RIESGOS			
	Caídas de operarios al vacío		
X	Caídas de materiales transportados, a nivel y a niveles inferiores		
	Atrapamientos y aplastamientos en manos durante el montaje de andamios		
	Atrapamientos por los medios de elevación y transporte		
X	Lesiones y cortes en manos		
X	Lesiones, pinchazos y cortes en pies		
X	Dermatitis por contacto con hormigones, morteros y otros materiales		
X	Incendios por almacenamiento de productos combustibles		
X	Golpes o cortes con herramientas		
X	Electrocuciones		
X	Proyecciones de partículas al cortar materiales		
MEDIDAS PREVENTIVAS Y PROTECCIONES COLECTIVAS			
	Apuntalamientos y apeos	GRADO DE ADOPCION	permanente
	Pasos o pasarelas	permanente	
	Redes verticales	permanente	
	Redes horizontales	frecuente	
X	Andamios (constitución, arriostramiento y accesos correctos)	permanente	
	Plataformas de carga y descarga de material en cada planta	permanente	
	Barandillas rígidas (0,9 m de altura, con listón intermedio y rodapié)	permanente	
	Tableros o planchas rígidas en huecos horizontales	permanente	
	Escaleras peldañeadas y protegidas	permanente	
X	Evitar trabajos superpuestos	permanente	
	Bajante de escombros adecuadamente sujetas	permanente	
	Protección de huecos de entrada de material en plantas	permanente	
EQUIPOS DE PROTECCION INDIVIDUAL (EPIs)		EMPLEO	
X	Gafas de seguridad	frecuente	
X	Guantes de cuero o goma	frecuente	
X	Botas de seguridad	permanente	
	Cinturones y arneses de seguridad	frecuente	
	Mástiles y cables fiadores	frecuente	
MEDIDAS ALTERNATIVAS DE PREVENCION Y PROTECCION		GRADO DE EFICACIA	
OBSERVACIONES:			

Este certificado es ORIGINAL y está firmado digitalmente por la autoridad del COAM. Para verificar su validez, utilice estos códigos en la siguiente dirección: <https://telematico.coam.org/Visado/validar.jsp> Reg. documental TL/013502/2024 Expediente 2006/09444 Id 2010467573 Fecha 02/09/2024 14:50:59



FASE: ACABADOS

RIESGOS

<input type="checkbox"/>	Caidas de operarios al vacío
<input checked="" type="checkbox"/>	Caidas de materiales transportados
<input checked="" type="checkbox"/>	Ambiente pulvígeno
<input checked="" type="checkbox"/>	Lesiones y cortes en manos
<input checked="" type="checkbox"/>	Lesiones, pinchazos y cortes en pies
<input checked="" type="checkbox"/>	Dermatitis por contacto con materiales
<input type="checkbox"/>	Incendio por almacenamiento de productos combustibles
<input checked="" type="checkbox"/>	Inhalación de sustancias tóxicas
<input checked="" type="checkbox"/>	Quemaduras
<input checked="" type="checkbox"/>	Electrocución
<input checked="" type="checkbox"/>	Atrapamientos con o entre objetos o herramientas
<input type="checkbox"/>	Deflagraciones, explosiones e incendios

MEDIDAS PREVENTIVAS Y PROTECCIONES COLECTIVAS		GRADO DE ADOPCION
<input checked="" type="checkbox"/>	Ventilación adecuada y suficiente (natural o forzada)	permanente
<input checked="" type="checkbox"/>	Andamios	permanente
<input type="checkbox"/>	Plataformas de carga y descarga de material	permanente
<input type="checkbox"/>	Barandillas	permanente
<input type="checkbox"/>	Escaleras peldañeadas y protegidas	permanente
<input type="checkbox"/>	Evitar focos de inflamación	permanente
<input type="checkbox"/>	Equipos autónomos de ventilación	permanente
<input checked="" type="checkbox"/>	Almacenamiento correcto de los productos	permanente

EQUIPOS DE PROTECCION INDIVIDUAL (EPIs)		EMPLEO
<input checked="" type="checkbox"/>	Gafas de seguridad	ocasional
<input checked="" type="checkbox"/>	Guantes de cuero o goma	frecuente
<input checked="" type="checkbox"/>	Botas de seguridad	frecuente
<input type="checkbox"/>	Cinturones y arneses de seguridad	ocasional
<input type="checkbox"/>	Mástiles y cables fiadores	ocasional
<input checked="" type="checkbox"/>	Mascarilla filtrante	ocasional
<input type="checkbox"/>	Equipos autónomos de respiración	ocasional

MEDIDAS ALTERNATIVAS DE PREVENCION Y PROTECCION		GRADO DE EFICACIA
<input type="checkbox"/>		

OBSERVACIONES:

Este certificado es ORIGINAL y está firmado digitalmente por la autoridad del COAM. Para verificar su validez, utilice estos códigos en la siguiente dirección: <https://telematico.coam.org/Visado/validar.jsp> Reg. documental TL/013502/2024 Expediente 2006/09444 Id 2010467573 Fecha 02/09/2024 14:50:59



FASE: INSTALACIONES		
RIESGOS		
	Caidas a distinto nivel por el hueco del ascensor	
X	Lesiones y cortes en manos y brazos	
X	Dermatitis por contacto con materiales	
X	Inhalación de sustancias tóxicas	
X	Quemaduras	
X	Golpes y aplastamientos de pies	
	Incendio por almacenamiento de productos combustibles	
X	Electrocuciones	
X	Contactos eléctricos directos e indirectos	
X	Ambiente pulvígeno	
MEDIDAS PREVENTIVAS Y PROTECCIONES COLECTIVAS		
	GRADO DE ADOPCION	
X	Ventilación adecuada y suficiente (natural o forzada)	permanente
X	Escalera portátil de tijera con calzos de goma y tirantes	frecuente
	Protección del hueco del ascensor	permanente
	Plataforma provisional para ascensoristas	permanente
X	Realizar las conexiones eléctricas sin tensión	permanente
EQUIPOS DE PROTECCION INDIVIDUAL (EPIs)		
	EMPLEO	
X	Gafas de seguridad	ocasional
X	Guantes de cuero o goma	frecuente
X	Botas de seguridad	frecuente
	Cinturones y arneses de seguridad	ocasional
	Mástiles y cables fiadores	ocasional
X	Mascarilla filtrante	ocasional
MEDIDAS ALTERNATIVAS DE PREVENCION Y PROTECCION		
	GRADO DE EFICACIA	
OBSERVACIONES:		

Este certificado es ORIGINAL y está firmado digitalmente por la autoridad del COAM. Para verificar su validez, utilice estos códigos en la siguiente dirección: <https://telematico.coam.org/Visado/validar.jsp> Reg. documental TL/013502/2024 Expediente 2006/09444 Id 2010467573 Fecha 02/09/2024 14:50:59



4.- RIESGOS LABORALES ESPECIALES.

En la siguiente tabla se relacionan aquellos trabajos que siendo necesarios para el desarrollo de la obra definida en el Proyecto de referencia, implican riesgos especiales para la seguridad y la salud de los trabajadores, y están por ello incluidos en el Anexo II del R.D. 1627/97. También se indican las medidas específicas que deben adoptarse para controlar y reducir los riesgos derivados de este tipo de trabajos.

TRABAJOS CON RIESGOS ESPECIALES		MEDIDAS ESPECIALES PREVISTAS
<input checked="" type="checkbox"/>	Especialmente graves de caídas de altura, sepultamientos y hundimientos	Utilizar EPIS y protecciones colectivas para trabajos en altura.
<input type="checkbox"/>	En proximidad de líneas eléctricas de alta tensión	Señalizar y respetar la distancia de seguridad (5m). Pórticos protectores de 5 m de altura. Calzado de seguridad.
<input type="checkbox"/>	Con exposición a riesgo de ahogamiento por inmersión	
<input type="checkbox"/>	Que impliquen el uso de explosivos	
<input type="checkbox"/>	Que requieren el montaje y desmontaje de elementos prefabricados pesados	
<input type="checkbox"/>		
OBSERVACIONES:		

5.- PREVISIONES PARA TRABAJOS FUTUROS.

5.1.- ELEMENTOS PREVISTOS PARA LA SEGURIDAD DE LOS TRABAJOS DE MANTENIMIENTO.

En el Proyecto de Ejecución a que se refiere el presente Estudio Básico de Seguridad y Salud se han especificado una serie de elementos que han sido previstos para facilitar las futuras labores de mantenimiento y reparación del edificio en condiciones de seguridad y salud, y que una vez colocados, también servirán para la seguridad durante el desarrollo de las obras. Estos elementos son los que se relacionan en la tabla siguiente:

UBICACION	ELEMENTOS	PREVISION
Cubiertas	Ganchos de servicio	No procede
	Elementos de acceso a cubierta (puertas, trampillas)	No procede
	Barandillas en cubiertas planas	Sí
Fachadas	Grúas desplazables para limpieza de fachadas	No procede
	Ganchos en ménsula (pescantes)	No procede
	Pasarelas de limpieza	No procede
OBSERVACIONES:		

5.2.- OTRAS INFORMACIONES UTILES PARA TRABAJOS POSTERIORES.

Este certificado es ORIGINAL y está firmado digitalmente por la autoridad del COAM. Para verificar su validez, utilice estos códigos en la siguiente dirección: <https://telematico.coam.org/Visado/validar.jsp> Reg. documental TL013502/2024 Expediente 2006709444 Id 2010467573 Fecha 02/09/2024 14:50:59



6.- NORMAS DE SEGURIDAD APLICABLES A LA OBRA.

GENERAL

<input type="checkbox"/> Ley de Prevención de Riesgos Laborales.	Ley 31/95	08-11-95	J.Estado	08-11-95
<input type="checkbox"/> Reglamento de los Servicios de Prevención.	RD 39/97	17-01-97	M.Trab.	31-01-97
<input type="checkbox"/> Disposiciones mínimas de seguridad y salud en obras de construcción. (transposición Directiva 92/57/CEE)	RD 1627/97	24-10-97	Varios	25-10-97
<input type="checkbox"/> Disposiciones mínimas en materia de señalización de seguridad y salud.	RD 485/97	14-04-97	M.Trab.	23-04-97
<input type="checkbox"/> Modelo de libro de incidencias.	Orden	20-09-86	M.Trab.	13-10-86
Corrección de errores.	--	--	--	31-10-86
<input type="checkbox"/> Modelo de notificación de accidentes de trabajo.	Orden	16-12-87		29-12-87
<input type="checkbox"/> Reglamento Seguridad e Higiene en el Trabajo de la Construcción. Modificación.	Orden	20-05-52	M.Trab.	15-06-52
Complementario.	Orden	19-12-53	M.Trab.	22-12-53
	Orden	02-09-66	M.Trab.	01-10-66
<input type="checkbox"/> Cuadro de enfermedades profesionales.	RD 1995/78	--	--	25-08-78
<input type="checkbox"/> Ordenanza general de seguridad e higiene en el trabajo. Corrección de errores.	Orden	09-03-71	M.Trab.	16-03-71
(derogados Títulos I y III. Título II: cap: I a V, VII, XIII)	--	--	--	06-04-71
<input type="checkbox"/> Ordenanza trabajo industrias construcción, vidrio y cerámica. Anterior no derogada.	Orden	28-08-79	M.Trab.	--
Corrección de errores.	Orden	28-08-70	M.Trab.	05-09-70
Modificación (no derogada), Orden 28-08-70.	--	--	--	17-10-70
Interpretación de varios artículos.	Orden	27-07-73	M.Trab.	
Interpretación de varios artículos.	Orden	21-11-70	M.Trab.	28-11-70
<input type="checkbox"/> Señalización y otras medidas en obras fijas en vías fuera de poblaciones.	Resolución	24-11-70	DGT	05-12-70
<input type="checkbox"/> Protección de riesgos derivados de exposición a ruidos.	Orden	31-08-87	M.Trab.	--
<input type="checkbox"/> Disposiciones mín. seg. y salud sobre manipulación manual de cargas (Directiva 90/269/CEE)	RD 1316/89	27-10-89	--	02-11-89
<input type="checkbox"/> Reglamento sobre trabajos con riesgo de amianto. Corrección de errores.	RD 487/97	23-04-97	M.Trab.	23-04-97
Normas complementarias.	Orden	31-10-84	M.Trab.	07-11-84
Modelo libro de registro.	--	--	--	22-11-84
<input type="checkbox"/> Estatuto de los trabajadores. Regulación de la jornada laboral.	Orden	07-01-87	M.Trab.	15-01-87
Formación de comités de seguridad.	Orden	22-12-87	M.Trab.	29-12-87
	Ley 8/80	01-03-80	M-Trab.	---- 80
	RD 2001/83	28-07-83	--	03-08-83
	D. 423/71	11-03-71	M.Trab.	16-03-71

EQUIPOS DE PROTECCION INDIVIDUAL (EPI)

<input type="checkbox"/> Condiciones comerc. y libre circulación de EPI (Directiva 89/686/CEE). Modificación: Marcado "CE" de conformidad y año de colocación.	RD 1407/92	20-11-92	MRCor.	28-12-92
Modificación RD 159/95.	RD 159/95	03-02-95		08-03-95
	Orden	20-03-97		06-03-97
<input type="checkbox"/> Disp. mínimas de seg. y salud de equipos de protección individual. (transposición Directiva 89/656/CEE).	RD 773/97	30-05-97	M.Presid.	12-06-97
<input type="checkbox"/> EPI contra caída de altura. Disp. de descenso.	UNEEN341	22-05-97	AENOR	23-06-97
<input type="checkbox"/> Requisitos y métodos de ensayo: calzado seguridad/protección/trabajo.	UNEEN344/A1	20-10-97	AENOR	07-11-97
<input type="checkbox"/> Especificaciones calzado seguridad uso profesional.	UNEEN345/A1	20-10-97	AENOR	07-11-97
<input type="checkbox"/> Especificaciones calzado protección uso profesional.	UNEEN346/A1	20-10-97	AENOR	07-11-97
<input type="checkbox"/> Especificaciones calzado trabajo uso profesional.	UNEEN347/A1	20-10-97	AENOR	07-11-97

INSTALACIONES Y EQUIPOS DE OBRA

<input type="checkbox"/> Disp. min. deseg. y salud para utilización de los equipos de trabajo (transposición Directiva 89/656/CEE).	RD 1215/97	18-07-97	M.Trab.	18-07-97
<input type="checkbox"/> MIE-BT-028 del Reglamento Electrotécnico de Baja Tensión	Orden	31-10-73	MI 27	31-12-73
<input type="checkbox"/> ITC MIE-AEM 3 Carretillas automotoras de manutención.	Orden	26-05-89	MIE	09-06-89
<input type="checkbox"/> Reglamento de aparatos elevadores para obras. Corrección de errores.	Orden	23-05-77	MI	14-06-77
Modificación.	--	--	--	18-07-77
Modificación.	Orden	07-03-81	MIE	14-03-81
Modificación.	Orden	16-11-81	--	--
<input type="checkbox"/> Reglamento Seguridad en las Máquinas. Corrección de errores.	RD 1495/86	23-05-86	P.Gob.	21-07-86
Modificación.	--	--	--	04-10-86
Modificaciones en la ITC MSG-SM-1.	RD 590/89	19-05-89	M.R.Cor.	19-05-89
Modificación (Adaptación a directivas de la CEE).	Orden	08-04-91	M.R.Cor.	11-04-91
Regulación potencia acústica de maquinarias. (Directiva 84/532/CEE).	RD 830/91	24-05-91	M.R.Cor.	31-05-91
Ampliación y nuevas especificaciones.	RD 245/89	27-02-89	MIE	11-03-89
<input type="checkbox"/> Requisitos de seguridad y salud en máquinas. (Directiva 89/392/CEE).	RD 71/92	31-01-92	MIE	06-02-92
<input type="checkbox"/> ITC-MIE-AEM2. Grúas-Torre desmontables para obra. Corrección de errores, Orden 28-06-88	RD 1435/92	27-11-92	MRCor.	11-12-92
	Orden	28-06-88	MIE	07-07-88
	--	--	--	05-10-88
<input type="checkbox"/> ITC-MIE-AEM4. Grúas móviles autopropulsadas usadas	RD 2370/96	18-11-96	MIE	24-12-96

Este certificado es ORIGINAL y está firmado digitalmente por la autoridad del COAM. Para verificar su validez, utilice estos códigos en la siguiente dirección: <https:// telematico.coam.org/Visado/validar.jsp> Reg. documental TL/013502/2024 Expediente 2006709444 Id 2010467573 Fecha 02/09/2024 14:50:59



7.- OBLIGACIONES DEL PROMOTOR.

Antes del inicio de los trabajos, el promotor designará un Coordinador en materia de seguridad y salud, cuando en la ejecución de las obras intervengan más de una empresa, o una empresa y trabajadores autónomos o diversos trabajadores autónomos.

La designación del Coordinador en materia de seguridad y salud no eximirá al promotor de sus responsabilidades.

El plan de ejecución de obra determinará muy aproximadamente el volumen de mano de obra y, en caso de ser superior a 500 jornadas, será preceptivo redactar el Estudio de Seguridad y Salud en virtud del Artículo 4, Capítulo II, del Real Decreto 1627/1997 por el profesional que a los efectos designe el promotor.

En base al RD 1627/1997 el promotor estará obligado a que en la fase de redacción del proyecto se elabore un estudio de seguridad y salud en los proyectos de obras cuando aparezca alguno de los siguientes casos:

- Que el presupuesto de ejecución por contrata incluida en el proyecto sea igual o superior a 450.000 €.
- Que la duración estimada sea superior a 30 días laborables, empleándose en algún momento a más de 20 trabajadores a la vez.
- Que el volumen de mano de obra, entendiéndose por ello la suma de los días de trabajo del total de los trabajadores en la obra sea superior a 500.
- Obras en túneles, galerías, presas.

El artículo 5 del RD 1626/1997 indica que debe incluirse estudios sobre: conjunto de procedimientos, equipos técnicos y auxiliares, identificación de los riesgos laborales con las medidas preventivas correspondientes, características de las máquinas uso y sistemas de prevención, mediciones, presupuestos. Todo ello elaborado por el técnico. En caso de existir el coordinador de seguridad es función de este elaborar, bajo su responsabilidad, dicho estudio.

Según el artículo 3 del RD 1627/1997 cuando en la elaboración del proyecto intervengan varios proyectistas, el promotor designará un coordinador en materia de seguridad y salud durante la elaboración del proyecto de obra. Si en la ejecución de la obra intervienen más de una empresa, y trabajadores autónomos, se designará un coordinador de seguridad durante la ejecución de la obra. El promotor no puede eximirse de sus responsabilidades.

8.- COORDINADOR EN MATERIA DE SEGURIDAD Y SALUD.

La designación del Coordinador en la elaboración del proyecto y en la ejecución de la obra podrá recaer en la misma persona.

El Coordinador en materia de seguridad y salud, durante la ejecución de la obra, deberá desarrollar las siguientes funciones:

- Coordinar la aplicación de los principios generales de prevención y seguridad.
- Coordinar las actividades de la obra para garantizar que las empresas y personal actuante apliquen de manera coherente y responsable los principios de acción preventiva que se recogen en el Artículo 15 de la Ley de Prevención de Riesgos Laborales durante la ejecución de la obra y, en particular, en las actividades a que se refiere el Artículo 10 del Real Decreto 1627/1997.
- Aprobar el Plan de Seguridad y Salud elaborado por el contratista y, en su caso, las modificaciones introducidas en el mismo.
- Organizar la coordinación de actividades empresariales previstas en el Artículo 24 de la Ley de Prevención de Riesgos Laborales.
- Coordinar las acciones y funciones de control de la aplicación correcta de los métodos de trabajo.
- Adoptar las medidas necesarias para que sólo las personas autorizadas puedan acceder a la obra.

La Dirección Facultativa asumirá estas funciones cuando no fuera necesaria la designación del Coordinador.

9.- PLAN DE SEGURIDAD Y SALUD EN EL TRABAJO.

En aplicación del Estudio Básico de Seguridad y Salud, el contratista, antes del inicio de la obra, elaborará un Plan de Seguridad y Salud en el que se analicen, estudien, desarrollen y complementen las previsiones contenidas en este Estudio Básico y en función de su propio sistema de ejecución de obra. En dicho Plan se incluirán, en su caso, las propuestas de medidas alternativas de prevención que el contratista proponga con la correspondiente justificación técnica, y que no podrán implicar disminución de los niveles de protección previstos en este Estudio Básico.

El Plan de Seguridad y Salud deberá ser aprobado, antes del inicio de la obra, por el Coordinador en materia de seguridad y salud durante la ejecución de la obra. Este podrá ser modificado por el contratista en función del proceso de ejecución de la misma, de la evolución de los trabajos y de las posibles incidencias o modificaciones que puedan surgir a lo largo de la obra, pero siempre con la aprobación expresa del Coordinador. Cuando no fuera necesaria la designación del Coordinador, las funciones que se le atribuyen serán asumidas por la Dirección Facultativa.

Quienes intervengan en la ejecución de la obra, así como las personas u órganos con responsabilidades en materia de prevención en las empresas intervinientes en la misma y los representantes de los trabajadores, podrán presentar por escrito y de manera razonada, las sugerencias y alternativas que estimen oportunas. El Plan estará en la obra a disposición de la Dirección Facultativa.



10.- OBLIGACIONES DE CONTRATISTAS Y SUBCONTRATISTAS.

El contratista y subcontratista están obligados a:

- Aplicar los principios de acción preventiva que se recogen en el Artículo 15 de la Ley de Prevención de Riesgos laborales.
- Cumplir y hacer cumplir a su personal lo establecido en el Plan de Seguridad.
- Cumplir la normativa en materia de prevención de riesgos laborales, teniendo en cuenta las obligaciones sobre coordinación de las actividades empresariales previstas en el Artículo 24 de la Ley de Prevención de Riesgos Laborales, así como cumplir las disposiciones mínimas establecidas en el Anexo IV del Real Decreto 1627/1997.
- Informar y proporcionar las instrucciones adecuadas a los trabajadores autónomos sobre todas las medidas que hayan de adoptarse en lo que se refiere a su seguridad y salud.
- Atender las indicaciones y cumplir las instrucciones del Coordinador en materia de seguridad y salud durante la ejecución de la obra.

Serán responsables de la ejecución correcta de las medidas preventivas fijadas en el Plan y en lo relativo a las obligaciones que le correspondan directamente o, en su caso, a los trabajos autónomos por ellos contratados. Además responderán solidariamente de las consecuencias que se deriven del incumplimiento de las medidas previstas en el Plan.

Las responsabilidades del Coordinador, Dirección Facultativa y el Promotor no eximirán de sus responsabilidades a los contratistas y a los subcontratados.

11.- OBLIGACIONES DE LOS TRABAJADORES AUTONOMOS.

Los trabajadores autónomos están obligados a:

- Aplicar los principios de acción preventiva que se recogen en el Artículo 15 de la Ley de Prevención de Riesgos laborales.
- Cumplir las disposiciones mínimas establecidas en el Anexo IV del Real Decreto 1627/1997.
- Ajustar su actuación conforme a los deberes sobre coordinación de las actividades empresariales previstas en el Artículo 24 de la Ley de Prevención de Riesgos Laborales, participando en particular en cualquier medida de actuación coordinada que se hubiera establecido.
- Cumplir con las obligaciones establecidas para los trabajadores en el Artículo 29, apartados 1 y 2 de la Ley de Prevención de Riesgos Laborales.
- Utilizar equipos de trabajo que se ajusten a lo dispuesto en el Real Decreto 1215/1997.
- Elegir y utilizar equipos de protección individual en los términos previstos en el Real Decreto 773/1997.
- Atender las indicaciones y cumplir las instrucciones del Coordinador en materia de seguridad y salud.

Los trabajadores autónomos deberán cumplir lo establecido en el Plan de Seguridad y Salud.

12.- LIBRO DE INCIDENCIAS.

En cada centro de trabajo existirá, con fines de control y seguimiento del Plan de seguridad y salud, un Libro de Incidencias que constará de hojas por duplicado y que será facilitado por el Colegio profesional al que pertenezca el técnico que haya aprobado el Plan de seguridad y salud.

Deberá mantenerse siempre en obra y en poder del Coordinador. Tendrán acceso al Libro la Dirección Facultativa, los contratistas y subcontratistas, los trabajadores autónomos, las personas con responsabilidades en materia de prevención de las empresas intervinientes, los representantes de los trabajadores, y los técnicos especializados de las Administraciones públicas competentes en esta materia, quienes podrán hacer anotaciones en el mismo.

Las anotaciones en el Libro de Incidencias han sido modificadas por el Real Decreto 1109/2007, de 24 de agosto, por el que se desarrolla la Ley 32/2006, de 18 de octubre, reguladora de la subcontratación en el Sector de la Construcción, según el cual.

Efectuada una anotación en el libro de incidencias, el coordinador en materia de seguridad y salud durante la ejecución de la obra o, cuando no sea necesaria la designación de coordinador, la dirección facultativa, deberán notificarla al contratista afectado y a los representantes de los trabajadores de éste. En el caso de que la anotación se refiera a cualquier incumplimiento de las advertencias u observaciones previamente anotadas en dicho libro por las personas facultadas para ello, así como en el supuesto a que se refiere el artículo siguiente, deberá remitirse una copia a la Inspección de Trabajo y Seguridad Social en el plazo de veinticuatro horas. En todo caso, deberá especificarse si la anotación efectuada supone una reiteración de una advertencia u observación anterior o si, por el contrario, se trata de una nueva observación.»



13.- PARALIZACION DE LOS TRABAJOS.

Cuando el Coordinador y durante la ejecución de las obras, observase incumplimiento de las medidas de seguridad y salud, advertirá al contratista y dejará constancia de tal incumplimiento en el Libro de Incidencias, quedando facultado para, en circunstancias de riesgo grave e inminente para la seguridad y salud de los trabajadores, disponer de la paralización de tajos o, en su caso, de la totalidad de la obra.

Dará cuenta de este hecho, a los efectos oportunos, a la Inspección de Trabajo y Seguridad Social de la provincia en que se realiza la obra. Igualmente notificará al contratista y, en su caso, a los subcontratistas y/o autónomos afectados de la paralización y a los representantes de los trabajadores.

14.- DERECHOS DE LOS TRABAJADORES.

Los contratistas y subcontratistas deberán garantizar que los trabajadores reciban una información adecuada y comprensible de todas las medidas que hayan de adoptarse en lo que se refiere a su seguridad y salud en la obra.

Una copia del Plan de seguridad y salud y de sus posibles modificaciones, a los efectos de su conocimiento y seguimiento, será facilitada por el contratista a los representantes de los trabajadores en el centro de trabajo.

15.- DISPOSICIONES MINIMAS DE SEGURIDAD Y SALUD QUE DEBEN APLICARSE EN OBRAS.

Las obligaciones previstas en las tres partes del Anexo IV del Real Decreto 1627/1997, por el que se establecen las disposiciones mínimas de seguridad y salud en las obras de construcción, se aplicarán siempre que lo exijan las características de la obra o de la actividad, las circunstancias o cualquier riesgo.

16.- RESPONSABILIDAD DE REVISION Y MANTENIMIENTO.

En todos los casos la PROPIEDAD es responsable de la revisión y mantenimiento de forma periódica o eventual del inmueble, encargando a un TÉCNICO COMPETENTE la actuación en cada caso.

Madrid, a agosto de 2024

Fdo.: **EDUARDO ALEGRE ABARRATEGUI/EDUARDO MOR BLANCO**
Arquitectos

Fdo.: **ASEPEYO**
Promotor



MEDICIONES Y PRESUPUESTO

RESUMEN DE PRESUPUESTO

HOSPITAL COSLADA EBSS

CAPITULO RESUMEN

CAPITULO	RESUMEN	EUROS	%
C01	PROTECCIONES INDIVIDUALES.....	1.627,28	34,25
C02	PROTECCIONES COLECTIVAS.....	1.988,61	41,85
C03	INST PROTECCIÓN Y EXTINCIÓN INCENDIOS.....	380,27	8,00
C04	SEÑALIZACIÓN.....	755,98	15,90

TOTAL EJECUCIÓN MATERIAL

6,00 % Gastos generales.....	285,10
13,00 % Beneficio industrial.....	617,73

SUMA DE G.G. y B.I. 902,83

TOTAL PRESUPUESTO CONTRATA 5.654,57

21,00% IVA..... 1.187,46

TOTAL PRESUPUESTO GENERAL 6.842,03

Asciende el presupuesto general a la expresada cantidad de SEIS MIL OCHOCIENTOS CUARENTA Y DOS EUROS con TRES CÉNTIMOS

, a agosto de 2024.

Fdo.: **EDUARDO ALEGRE ABARRATEGUI/EDUARDO MOR BLANCO**

Arquitectos

Fdo.: **ASEPEYO**

Promotor



PRESUPUESTO Y MEDICIONES

HOSPITAL COSLADA EBSS

CÓDIGO	RESUMEN	UDS	LONGITUD	ANCHURA	ALTURA	PARCIALES	CANTIDAD	PRECIO	IMPORTE
CAPÍTULO C01 PROTECCIONES INDIVIDUALES									
1.01	ud CASCO DE SEGURIDAD Casco de seguridad con arnés de adaptación. Certificado CE. s/R.D. 773/97 y R.D. 1407/92.	8					8,00		
							8,00	3,48	27,84
1.02	ud CASCOS PROTECTORES AUDITIVOS Protectores auditivos con arnés a la nuca, (amortizables en 3 usos). Certificado CE. s/R.D. 773/97 y R.D. 1407/92.	8					8,00		
							8,00	5,18	41,44
1.03	ud PANTALLA CASCO SEGURIDAD SOLDAR Pantalla de seguridad para soldador, con fijación en cabeza, (amortizable en 5 usos). Certificado CE. s/R.D. 773/97 y R.D. 1407/92.	2					2,00		
							2,00	4,80	9,60
1.04	ud PAR GUANTES SOLDADOR Par de guantes para soldador, (amortizables en 3 usos). Certificado CE. s/R.D. 773/97 y R.D. 1407/92.	2					2,00		
							2,00	1,41	2,82
1.05	ud MANDIL CUERO PARA SOLDADOR Mandil de cuero para soldador, (amortizable en 3 usos). Certificado CE. s/R.D. 773/97 y R.D. 1407/92.	2					2,00		
							2,00	6,28	12,56
1.06	ud PAR GUANTES DE LÁTEX-ANTIC. Par guantes de goma látex-anticorte. Certificado CE. s/R.D. 773/97 y R.D. 1407/92.	8					8,00		
							8,00	1,98	15,84
1.07	ud PAR GUANTES VACUNO Par de guantes de uso general de piel de vacuno. Certificado CE. s/R.D. 773/97 y R.D. 1407/92.	8					8,00		
							8,00	4,23	33,84
1.08	ud PAR GUANTES AISLANTES 5000 V. Par de guantes aislantes para protección de contacto eléctrico en tensión hasta 5.000 V., (amortizables en 3 usos). Certificado CE. s/R.D. 773/97 y R.D. 1407/92.	2					2,00		
							2,00	9,21	18,42
1.09	ud PAR DE BOTAS DE SEGURIDAD Par de botas de seguridad con plantilla y puntera de acero, (amortizables en 3 usos). Certificado CE. s/R.D. 773/97 y R.D. 1407/92.	8					8,00		
							8,00	10,75	86,00
1.10	ud PAR DE BOTAS ALTAS DE AGUA (NEGRAS) Par de botas altas de agua color negro, (amortizables en 1 uso). Certificado CE. s/R.D. 773/97 y R.D. 1407/92.	4					4,00		
							4,00	11,74	46,96
1.11	ud MONO DE TRABAJO POLIESTER-ALGODÓN Mono de trabajo de una pieza de poliéster-algodón (amortizable en un uso). Certificado CE. s/R.D. 773/97 y R.D. 1407/92.	8					8,00		

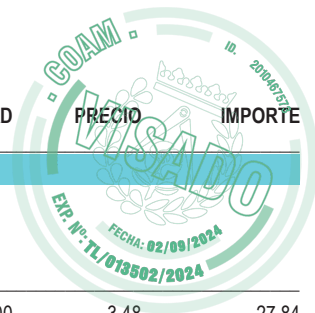

PRESUPUESTO Y MEDICIONES

HOSPITAL COSLADA EBSS

CÓDIGO	RESUMEN	UDS	LONGITUD	ANCHURA	ALTURA	PARCIALES	CANTIDAD	PRECIO	IMPORTE
1.12	ud TRAJE IMPERMEABLE Traje impermeable de trabajo, 2 piezas de PVC, (amortizable en un uso). Certificado CE. s/R.D. 773/97 y R.D. 1407/92.	4				4,00	8,00	18,44	147,52
1.13	ud GAFAS CONTRA IMPACTOS Gafas protectoras contra impactos, incoloras, (amortizables en 3 usos). Certificado CE. s/R.D. 773/97 y R.D. 1407/92.	8				8,00	4,00	9,22	36,88
1.14	ud SEMI MÁSCARA ANTIPOLVO 1 FILTRO Semi-mascarilla antipolvo un filtro, (amortizable en 3 usos). Certificado CE. s/R.D. 773/97 y R.D. 1407/92.	4				4,00	8,00	4,62	36,96
1.15	ud FILTRO RECAMBIO MASCARILLA Filtro recambio de mascarilla para polvo y humos. Certificado CE. s/R.D. 773/97 y R.D. 1407/92.	8				8,00	4,00	10,43	41,72
1.16	ud FAJA ANTI-VIBRATORIA Faja anti-vibratoria. Certificado CE EN385. s/R.D. 773/97	4				4,00	8,00	1,54	12,32
1.17	ud CHALECO REFLECTANTE Chaleco reflectante. Certificado CE. s/R.D. 773/97	8				8,00	8,00	8,36	33,44
1.18	ud FAJA PROTECCION CONTRA ESFUERZOS Faja seguridad contra esfuerzo. Certificado CE EN385. s/R.D. 773/97	8				8,00	8,00	9,22	73,76
1.19	u EQUIPO PARA CONSTRUCCIONES METÁLICAS Equipo completo para construcciones metálicas compuesto por un arnés de seguridad con amarre dorsal y pectoral doble regulación, cinturón de amarre lateral con anillas forjadas, un dispositivo anti-caídas 10,00 m de cable, un distanciador, incluso bolsa portaequipos (amortizable en 5 obras). Según UNE-EN 360, UNE-EN ISO 1140, UNE-EN 353-2, R.D. 773/97 y R.D. 1407/92. Equipo de Protección Individual (EPI) con marcado de conformidad CE.	8				8,00	8,00	20,00	160,00
TOTAL CAPÍTULO C01 PROTECCIONES INDIVIDUALES									1.627,28

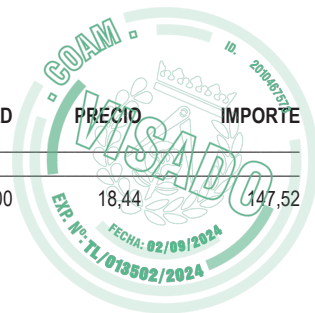

PRESUPUESTO Y MEDICIONES

HOSPITAL COSLADA EBSS

CÓDIGO	RESUMEN	UDS	LONGITUD	ANCHURA	ALTURA	PARCIALES	CANTIDAD	PRECIO	IMPORTE
CAPÍTULO C02 PROTECCIONES COLECTIVAS									
2.01	ud COSTO LIMPIEZA Y DESINFECCION Costo mensual de limpieza y desinfección de casetas de obra, considerando dos horas a la semana un peón ordinario.	3					3,00		
								3,00	147,75
2.02	ud TACOS PARA ACOPIO Tacos para acopio de tubos.	24					24,00		
								24,00	7,77
02.03	u REVISIÓN QUINCENAL DE ANDAMIO Revisión quincenal del estado general de andamios tubulares por personal externo a la empresa. Revisión realizada por dos personas durante una jornada de 4 horas. Según R.D. 2177/2004.	6					6,00		
								6,00	226,48
TOTAL CAPÍTULO C02 PROTECCIONES COLECTIVAS									1.988,61

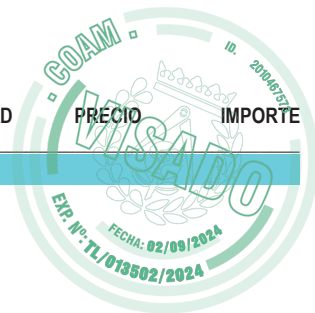

Este certificado es ORIGINAL y está firmado digitalmente por la autoridad del COAM. Para verificar su validez, utilice estos códigos en la siguiente dirección: <https://telematico.coam.org/Visado/validar.jsp> Reg. documental TL/013502/2024 Expediente 2006709444 Id 20104615737 Fecha 02/09/2024 14:50:59

PRESUPUESTO Y MEDICIONES

HOSPITAL COSLADA EBSS

CÓDIGO	RESUMEN	UDS	LONGITUD	ANCHURA	ALTURA	PARCIALES	CANTIDAD	PRECIO	IMPORTE
CAPÍTULO C03 INST PROTECCIÓN Y EXTINCION INCENDIOS									
3.01	ud EXTINTOR POLVO ABC 6 kg. PR.INC. Extintor de polvo químico ABC polivalente antibrasa de eficacia 21A/113B, de 6 kg. de agente extintor, con soporte, manómetro comprobable y boquilla con difusor, según norma EN-3:1996. Medida la unidad instalada. s/R.D. 486/97.	1					1,00		
							1,00	29,14	29,14
3.02	ud COSTO MENSUAL DE CONSERVACIÓN Costo mensual de conservación de instalaciones provisionales de obra, considerando 2 horas a la semana un oficial de 2ª. 1 extintores 3 meses	3					3,00		
							3,00	92,19	276,57
3.03	ud LAMPARA PORTATIL MANO Lampara portatil de mano, con cesto protector y mango (amortizable en 3 usos). S/R.D. 486/97	8					8,00		
							8,00	9,32	74,56
TOTAL CAPÍTULO C03 INST PROTECCIÓN Y EXTINCION INCENDIOS									380,27



PRESUPUESTO Y MEDICIONES

HOSPITAL COSLADA EBSS

CÓDIGO	RESUMEN	UDS	LONGITUD	ANCHURA	ALTURA	PARCIALES	CANTIDAD	PRECIO	IMPORTE
CAPÍTULO C04 SEÑALIZACIÓN									
4.01	m. CINTA BALIZAMIENTO BICOLOR 8 cm.	1	50,00				50,00		
4.02	ud PLACA SEÑALIZACIÓN RIESGO Placa señalización-información en PVC serigrafiado de 50x30 cm., fijada mecánicamente, amortizable en 3 usos, incluso colocación y desmontaje. s/R.D. 485/97.	4				4,00		5,31	265,50
4.03	ud BRAZALETE REFLECTANTE Brazaletes reflectante. Amortizable en 1 uso. Certificado CE. s/R.D. 773/97.	8				8,00		4,64	18,56
4.04	ud BRAZALETE DOBLE ANCHO REFLECTANTE Brazaletes doble ancho reflectante. amortizable en 1 uso. Certificado CE. s/R.D. 773/97.	8				8,00		3,77	30,16
4.05	ud PAR DE POLAINAS REFLECTANTES Par de polainas reflectantes. Amortizables en 3 usos. Certificado CE. s/R.D. 773/97.	8				8,00		7,09	56,72
4.06	ud PAR DE MANGUITOS REFLECTANTES Par de manguitos reflectantes. Amortizables en 3 usos. Certificado CE. s/R.D. 773/97.	8				8,00		8,11	64,88
4.07	ud CINTURÓN REFLECTANTE Cinturón reflectante. Amortizable en 3 usos. Certificado CE. s/R.D. 773/97.	8				8,00		8,11	64,88
4.08	ud CINTURÓN REFLECTANTE Cinta reflectante para casco o gorra de plato. Amortizable en 1 uso. Certificado CE. s/R.D. 773/97.	8				8,00		6,20	49,60
4.09	ud CORREAJE SUPER-REFLECTANTE Correaje super reflectante. Amortizable en 5 usos. Certificado CE. s/R.D. 773/97.	8				8,00		6,76	54,08
4.10	ud CHALECO DE OBRAS REFLECTANTE Chaleco de obras con bandas reflectante. Amortizable en 5 usos. Certificado CE. s/R.D. 773/97.	8				8,00		7,14	57,12
4.11	ud CHALECO SUPER REFLECTANTE Chaleco super-reflectante. Amortizable en 5 usos. Certificado CE. s/R.D. 773/97.	8				8,00		2,99	23,92
TOTAL CAPÍTULO C04 SEÑALIZACIÓN									755,58
TOTAL									4.751,74

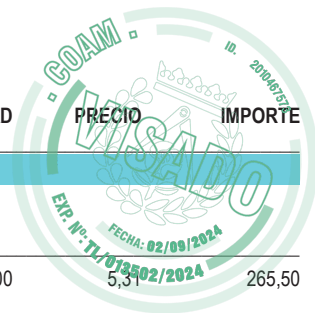

CUADRO DE DESCOMPUESTOS

HOSPITAL COSLADA EBSS

CÓDIGO	CANTIDAD UD	RESUMEN	PRECIO	SUBTOTAL	IMPORTE
--------	-------------	---------	--------	----------	---------

CAPÍTULO C01 PROTECCIONES INDIVIDUALES

1.01	ud	CASCO DE SEGURIDAD			
		Casco de seguridad con arnés de adaptación. Certificado CE. s/R.D. 773/97 y R.D. 1407/92.			
P311A010	1,000 ud	Casco seguridad	3,48	3,48	

TOTAL PARTIDA..... 3,48

Asciende el precio total de la partida a la mencionada cantidad de TRES EUROS con CUARENTA Y OCHO CÉNTIMOS

1.02	ud	CASCOS PROTECTORES AUDITIVOS			
		Protectores auditivos con arnés a la nuca, (amortizables en 3 usos). Certificado CE. s/R.D. 773/97 y R.D.			
P311A200	0,333 ud	Cascos protectores auditivos	15,57	5,18	

TOTAL PARTIDA..... 5,18

Asciende el precio total de la partida a la mencionada cantidad de CINCO EUROS con DIECIOCHO CÉNTIMOS

1.03	ud	PANTALLA CASCO SEGURIDAD SOLDAR			
		Pantalla de seguridad para soldador, con fijación en cabeza, (amortizable en 5 usos). Certificado CE. s/R.D.			
P311A105	0,200 ud	Casco pantalla soldador	24,00	4,80	

TOTAL PARTIDA..... 4,80

Asciende el precio total de la partida a la mencionada cantidad de CUATRO EUROS con OCHENTA CÉNTIMOS

1.04	ud	PAR GUANTES SOLDADOR			
		Par de guantes para soldador, (amortizables en 3 usos). Certificado CE. s/R.D. 773/97 y R.D. 1407/92.			
P311M040	0,333 ud	Par guantes p/soldador	4,23	1,41	

TOTAL PARTIDA..... 1,41

Asciende el precio total de la partida a la mencionada cantidad de UN EUROS con CUARENTA Y UN CÉNTIMOS

1.05	ud	MANDIL CUERO PARA SOLDADOR			
		Mandil de cuero para soldador, (amortizable en 3 usos). Certificado CE. s/R.D. 773/97 y R.D. 1407/92.			
P311C130	0,333 ud	Mandil cuero para soldador	18,86	6,28	

TOTAL PARTIDA..... 6,28

Asciende el precio total de la partida a la mencionada cantidad de SEIS EUROS con VEINTIOCHO CÉNTIMOS

1.06	ud	PAR GUANTES DE LÁTEX-ANTIC.			
		Par guantes de goma látex-anticorte. Certificado CE. s/R.D. 773/97 y R.D. 1407/92.			
P311M010	1,000 ud	Par guantes de goma látex-antic.	1,98	1,98	

TOTAL PARTIDA..... 1,98

Asciende el precio total de la partida a la mencionada cantidad de UN EUROS con NOVENTA Y OCHO CÉNTIMOS

1.07	ud	PAR GUANTES VACUNO			
		Par de guantes de uso general de piel de vacuno. Certificado CE. s/R.D. 773/97 y R.D. 1407/92.			
P311M035	1,000 ud	Par guantes vacuno	4,23	4,23	

TOTAL PARTIDA..... 4,23

Asciende el precio total de la partida a la mencionada cantidad de CUATRO EUROS con VEINTITRES CÉNTIMOS

1.08	ud	PAR GUANTES AISLANTES 5000 V.			
		Par de guantes aislantes para protección de contacto eléctrico en tensión hasta 5.000 V., (amortizables en 3 usos).			
P311M050	0,333 ud	Par guantes aislam. 5.000 V.	27,66	9,21	

TOTAL PARTIDA..... 9,21

Asciende el precio total de la partida a la mencionada cantidad de NUEVE EUROS con VEINTIUN CÉNTIMOS

1.09	ud	PAR DE BOTAS DE SEGURIDAD			
		Par de botas de seguridad con plantilla y puntera de acero, (amortizables en 3 usos). Certificado CE. s/R.D.			
P311P025	0,333 ud	Par botas de seguridad	32,27	10,75	

TOTAL PARTIDA..... 10,75

Asciende el precio total de la partida a la mencionada cantidad de DIEZ EUROS con SETENTA Y CINCO CÉNTIMOS

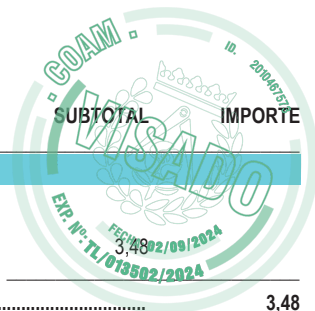

CUADRO DE DESCOMPUESTOS

HOSPITAL COSLADA EBSS

CÓDIGO	CANTIDAD UD	RESUMEN	PRECIO	SUBTOTAL	IMPORTE
1.10	ud	PAR DE BOTAS ALTAS DE AGUA (NEGRAS)			
P311P010	1,000 ud	Par de botas altas de agua color negro, (amortizables en 1 uso). Certificado CE. s/R.D. 773/97 y R.D. 1407/92. Par botas altas de agua (negras)	11,74	11,74	
TOTAL PARTIDA.....					11,74
Asciende el precio total de la partida a la mencionada cantidad de ONCE EUROS con SETENTA Y CUATRO CÉNTIMOS					
1.11	ud	MONO DE TRABAJO POLIESTER-ALGODÓN			
P311C098	1,000 ud	Mono de trabajo de una pieza de poliéster-algodón (amortizable en un uso). Certificado CE. s/R.D. 773/97 y R.D. Mono de trabajo poliéster-algod.	18,44	18,44	
TOTAL PARTIDA.....					18,44
Asciende el precio total de la partida a la mencionada cantidad de DIECIOCHO EUROS con CUARENTA Y CUATRO CÉNTIMOS					
1.12	ud	TRAJE IMPERMEABLE			
P311C100	1,000 ud	Traje impermeable de trabajo, 2 piezas de PVC, (amortizable en un uso). Certificado CE. s/R.D. 773/97 y R.D. Traje impermeable 2 p. PVC	9,22	9,22	
TOTAL PARTIDA.....					9,22
Asciende el precio total de la partida a la mencionada cantidad de NUEVE EUROS con VEINTIDOS CÉNTIMOS					
1.13	ud	GAFAS CONTRA IMPACTOS			
P311A120	0,333 ud	Gafas protectoras contra impactos, incoloras, (amortizables en 3 usos). Certificado CE. s/R.D. 773/97 y R.D. Gafas protectoras	13,86	4,62	
TOTAL PARTIDA.....					4,62
Asciende el precio total de la partida a la mencionada cantidad de CUATRO EUROS con SESENTA Y DOS CÉNTIMOS					
1.14	ud	SEMI MÁSCARA ANTIPOLVO 1 FILTRO			
P311A150	0,333 ud	Semi-mascarilla antipolvo un filtro, (amortizable en 3 usos). Certificado CE. s/R.D. 773/97 y R.D. 1407/92. Semi-mascarilla 1 filtro	31,33	10,43	
TOTAL PARTIDA.....					10,43
Asciende el precio total de la partida a la mencionada cantidad de DIEZ EUROS con CUARENTA Y TRES CÉNTIMOS					
1.15	ud	FILTRO RECAMBIO MASCARILLA			
P311A158	1,000 ud	Filtro recambio de mascarilla para polvo y humos. Certificado CE. s/R.D. 773/97 y R.D. 1407/92. Mascarilla celulosa desechable	1,54	1,54	
TOTAL PARTIDA.....					1,54
Asciende el precio total de la partida a la mencionada cantidad de UN EUROS con CINCUENTA Y CUATRO CÉNTIMOS					
1.16	ud	FAJA ANTI-VIBRATORIA			
P311C050	0,250 ud	Faja anti-vibratoria. Certificado CE EN385. s/R.D. 773/97 Faja anti-vivbratoria	33,45	8,36	
TOTAL PARTIDA.....					8,36
Asciende el precio total de la partida a la mencionada cantidad de OCHO EUROS con TREINTA Y SEIS CÉNTIMOS					
1.17	ud	CHALECO REFLECTANTE			
P311C095	1,000 ud	Chaleco reflectante. Certificado CE. s/R.D. 773/97 Chaleco reflectante	9,22	9,22	
TOTAL PARTIDA.....					9,22
Asciende el precio total de la partida a la mencionada cantidad de NUEVE EUROS con VEINTIDOS CÉNTIMOS					
1.18	ud	FAJA PROTECCION CONTRA ESFUERZOS			
45YF	1,000 ud	Faja seguridad contra esfuerzo. Certificado CE EN385. s/R.D. 773/97 Faja seguridad contra esfuerzo	20,00	20,00	
TOTAL PARTIDA.....					20,00
Asciende el precio total de la partida a la mencionada cantidad de VEINTE EUROS					

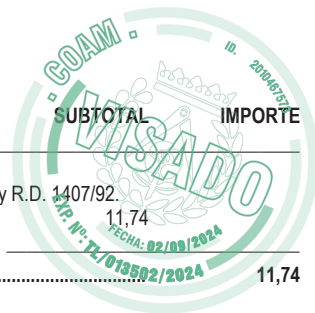

CUADRO DE DESCOMPUESTOS

HOSPITAL COSLADA EBSS

CÓDIGO	CANTIDAD UD	RESUMEN	PRECIO	SUBTOTAL	IMPORTE
1.19	u	EQUIPO PARA CONSTRUCCIONES METÁLICAS Equipo completo para construcciones metálicas compuesto por un arnés de seguridad con amarre dorsal y pectoral doble regulación, cinturón de amarre lateral con anillas forjadas, un dispositivo anticaídas 10,00 m de cable, un distanciador, incluso bolsa portaequipos (amortizable en 5 obras). Según UNE-EN 360, UNE-EN ISO 1140, UNE-EN 353-2, R.D. 773/97 y R.D. 1407/92. Equipo de Protección Individual (EPI) con marcado de conformidad CE.			
P311S850	0,200 u	Equipo construcciones metálicas	493,35	98,67	
TOTAL PARTIDA.....					98,67

Asciende el precio total de la partida a la mencionada cantidad de NOVENTA Y OCHO EUROS con SESENTA Y SIETE CÉNTIMOS



CUADRO DE DESCOMPUESTOS

HOSPITAL COSLADA EBSS

CÓDIGO	CANTIDAD UD	RESUMEN	PRECIO	SUBTOTAL	IMPORTE
--------	-------------	---------	--------	----------	---------

CAPÍTULO C02 PROTECCIONES COLECTIVAS

2.01	ud	COSTO LIMPIEZA Y DESINFECCION			
		Costo mensual de limpieza y desinfección de casetas de obra, considerando dos horas a la semana un peón ordi-			
P31W040	1,000 ud	Costo mensual limpieza-desinfec.	147,75	147,75	

TOTAL PARTIDA..... 147,75

Asciende el precio total de la partida a la mencionada cantidad de CIENTO CUARENTA Y SIETE EUROS con SETENTA Y CINCO CÉNTIMOS

2.02	ud	TACOS PARA ACOPIO			
		Tacos para acopio de tubos.			
346GSF	1,000 ud	Tacos para acopio .	7,77	7,77	

TOTAL PARTIDA..... 7,77

Asciende el precio total de la partida a la mencionada cantidad de SIETE EUROS con SETENTA Y SIETE CÉNTIMOS

02.03	u	REVISIÓN QUINCENAL DE ANDAMIO			
		Revisión quincenal del estado general de andamios tubulares por personal externo a la empresa. Revisión realiza-			
P31W080	4,000 h	Revisión quincenal andamio	56,62	226,48	

TOTAL PARTIDA..... 226,48

Asciende el precio total de la partida a la mencionada cantidad de DOSCIENTOS VEINTISEIS EUROS con CUARENTA Y OCHO CÉNTIMOS



CUADRO DE DESCOMPUESTOS

HOSPITAL COSLADA EBSS

CÓDIGO	CANTIDAD UD	RESUMEN	PRECIO	SUBTOTAL	IMPORTE
--------	-------------	---------	--------	----------	---------

CAPÍTULO C03 INST PROTECCIÓN Y EXTINCIÓN INCENDIOS

3.01	ud	EXTINTOR POLVO ABC 6 kg. PR.INC. Extintor de polvo químico ABC polivalente anti-rama de eficacia 21A/113B, de 6 kg. de agente extintor, con soporte, manómetro comprobable y boquilla con difusor, según norma EN-3:1996. Medida la unidad instalada.			
O010A070	0,100 h.	Peón ordinario	14,75	1,48	
P31CI010	1,000 ud	Extintor polvo ABC 6 kg. 21A/113B	27,66	27,66	

TOTAL PARTIDA..... 29,14

Ascende el precio total de la partida a la mencionada cantidad de VEINTINUEVE EUROS con CATORCE CÉNTIMOS

3.02	ud	COSTO MENSUAL DE CONSERVACIÓN Costo mensual de conservación de instalaciones provisionales de obra, considerando 2 horas a la semana un ofi-			
P31W030	1,000 ud	Costo mensual de conservación	92,19	92,19	

TOTAL PARTIDA..... 92,19

Ascende el precio total de la partida a la mencionada cantidad de NOVENTA Y DOS EUROS con DIECINUEVE CÉNTIMOS

3.03	ud	LAMPARA PORTATIL MANO Lampara portatil de mano, con cesto protector y mango (amortizable en 3 usos). S/R.D. 486/97			
REHT465	1,000	Lampara portatil de mano	9,32	9,32	

TOTAL PARTIDA..... 9,32

Ascende el precio total de la partida a la mencionada cantidad de NUEVE EUROS con TREINTA Y DOS CÉNTIMOS

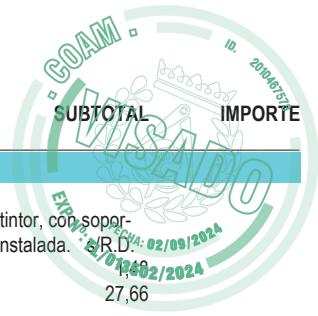

Este certificado es ORIGINAL y está firmado digitalmente por la autoridad del COAM. Para verificar su validez, utilice estos códigos en la siguiente dirección: <https://telematico.coam.org/Visado/validar.jsp> Reg. documental TL/013502/2024 Expediente 2006709444 Id 2010467573 Fecha 02/09/2024 14:50:59

CUADRO DE DESCOMPUESTOS

HOSPITAL COSLADA EBSS

CÓDIGO	CANTIDAD UD	RESUMEN	PRECIO	SUBTOTAL	IMPORTE
--------	-------------	---------	--------	----------	---------

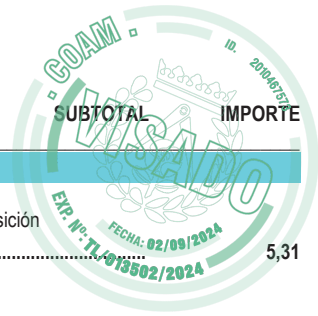

CAPÍTULO C04 SEÑALIZACIÓN

4.01	m.	CINTA BALIZAMIENTO BICOLOR 8 cm.	Sin descomposición		
TOTAL PARTIDA.....					5,31

Asciede el precio total de la partida a la mencionada cantidad de CINCO EUROS con TREINTA Y UN CÉNTIMOS

4.02	ud	PLACA SEÑALIZACIÓN RIESGO			
		Placa señalización-información en PVC serigrafiado de 50x30 cm., fijada mecánicamente, amortizable en 3 usos,			
O010A070	0,150 h.	Peón ordinario	14,75		2,21
P31SV120	0,333 ud	Placa informativa PVC 50x30	7,30		2,43
TOTAL PARTIDA.....					4,64

Asciede el precio total de la partida a la mencionada cantidad de CUATRO EUROS con SESENTA Y CUATRO CÉNTIMOS

4.03	ud	BRAZALETE REFLECTANTE			
		Brazaletes reflectante. Amortizable en 1 uso. Certificado CE. s/R.D. 773/97.			
P31SS010	1,000 ud	Brazaletes reflectante.	3,77		3,77
TOTAL PARTIDA.....					3,77

Asciede el precio total de la partida a la mencionada cantidad de TRES EUROS con SETENTA Y SIETE CÉNTIMOS

4.04	ud	BRAZALETE DOBLE ANCHO REFLECTANTE			
		Brazaletes doble ancho reflectante. amortizable en 1 uso. Certificado CE. s/R.D. 773/97.			
P31SS020	1,000 ud	Brazal. reflectante doble ancho	7,09		7,09
TOTAL PARTIDA.....					7,09

Asciede el precio total de la partida a la mencionada cantidad de SIETE EUROS con NUEVE CÉNTIMOS

4.05	ud	PAR DE POLAINAS REFLECTANTES			
		Par de polainas reflectantes. Amortizables en 3 usos. Certificado CE. s/R.D. 773/97.			
P31SS030	0,330 ud	Par de polainas reflectantes.	24,57		8,11
TOTAL PARTIDA.....					8,11

Asciede el precio total de la partida a la mencionada cantidad de OCHO EUROS con ONCE CÉNTIMOS

4.06	ud	PAR DE MANGUITOS REFLECTANTES			
		Par de manguitos reflectantes. Amortizables en 3 usos. Certificado CE. s/R.D. 773/97.			
P31SS040	0,330 ud	Par de manguitos reflectantes.	24,57		8,11
TOTAL PARTIDA.....					8,11

Asciede el precio total de la partida a la mencionada cantidad de OCHO EUROS con ONCE CÉNTIMOS

4.07	ud	CINTURÓN REFLECTANTE			
		Cinturón reflectante. Amortizable en 3 usos. Certificado CE. s/R.D. 773/97.			
P31SS050	0,330 ud	Cinturón reflectante.	18,80		6,20
TOTAL PARTIDA.....					6,20

Asciede el precio total de la partida a la mencionada cantidad de SEIS EUROS con VEINTE CÉNTIMOS

4.08	ud	CINTURÓN REFLECTANTE			
		Cinta reflectante para casco o gorra de plato. Amortizable en 1 uso. Certificado CE. s/R.D. 773/97.			
P31SS060	1,000 ud	Cinta reflectante para casco.	6,76		6,76
TOTAL PARTIDA.....					6,76

Asciede el precio total de la partida a la mencionada cantidad de SEIS EUROS con SETENTA Y SEIS CÉNTIMOS

4.09	ud	CORREAJE SUPER-REFLECTANTE			
		Corraje super reflectante. Amortizable en 5 usos. Certificado CE. s/R.D. 773/97.			
P31SS070	0,200 ud	Corraje super reflectante.	35,70		7,14
TOTAL PARTIDA.....					7,14

Asciede el precio total de la partida a la mencionada cantidad de SIETE EUROS con CATORCE CÉNTIMOS

4.10	ud	CHALECO DE OBRAS REFLECTANTE			
		Chaleco de obras con bandas reflectante. Amortizable en 5 usos. Certificado CE. s/R.D. 773/97.			
P31SS080	0,200 ud	Chaleco de obras reflectante.	14,97		2,99
TOTAL PARTIDA.....					2,99

Asciede el precio total de la partida a la mencionada cantidad de DOS EUROS con NOVENTA Y NUEVE CÉNTIMOS

Este certificado es ORIGINAL y está firmado digitalmente por la autoridad del COAM. Para verificar su validez, utilice estos códigos en la siguiente dirección: <https://telematico.coam.org/Visado/validar.jsp> Reg. documental TL013502/2024 Expediente 2006/09444 Id 2010461573 Fecha 02/09/2024 14:50:59

CUADRO DE DESCOMPUESTOS

HOSPITAL COSLADA EBSS

CÓDIGO	CANTIDAD UD	RESUMEN	PRECIO	SUBTOTAL	IMPORTE
4.11	ud	CHALECO SUPER REFLECTANTE			
		Chaleco super-reflectante. Amortizable en 5 usos. Certificado CE. s/R.D. 773/97.			
P31SS090	0,200 ud	Chaleco super reflectante.	43,87	8,77	
TOTAL PARTIDA.....					8,77

Asciende el precio total de la partida a la mencionada cantidad de OCHO EUROS con SETENTA Y SIETE CÉNTIMOS

